



UNIVERSIDAD DE CHILE
FACULTAD DE CIENCIAS FÍSICAS Y MATEMÁTICAS
DEPARTAMENTO DE INGENIERÍA INDUSTRIAL

Plan de Negocios para la Exportación de Eucaliptus al Mercado Chino

Tesis para optar al grado de
Magíster en Gestión Para la Globalización

Pablo Andrés Herdener Muñoz

Profesor Guía:
Eduardo Contreras Villablanca

Miembros de la Comisión:
Christian Willatt Herrera
Ximena Romero Vivero

Santiago de Chile
Enero 2009

RESUMEN

El objetivo de la presente Tesis consiste en el desarrollo de un Plan de Negocios, que permita evaluar la factibilidad de elaborar astillas de eucaliptus y comercializarlas en el mercado Chino, integrando verticalmente hacia delante a una organización forestal de tamaño mediano llamada *Agrícola Ganadera y Forestal Quillem Viejo Limitada*. El Estudio comprende un análisis de mercado, técnico, la determinación del modelo de negocios, la organización y el análisis financiero. En la metodología de investigación de mercado se consideran tanto fuentes secundarias (internet y material bibliográfico) como primarias (compañías y asociaciones gremiales).

En cuanto al tamaño de mercado, Chile produce aproximadamente el 3,4% de la celulosa mundial, mientras que China produce el 14,2% e importa el 7,3% siendo el primer importador y segundo consumidor en el mundo (datos de 2005). Además, se han materializado en el país asiático grandes inversiones en plantas de Celulosa que requieren abastecimiento constante de materias primas (entre las que están las astillas de eucaliptus) ya que la disponibilidad de ellas en China no es suficiente. Sin embargo, la producción de astillas en Chile se ha focalizado casi íntegramente en exportaciones al Japón, dejando el mercado Chino como una interesante oportunidad de negocios para este producto.

Como resultados, se concluye que la compañía por sí sola no es capaz de alcanzar el volumen mínimo comercialmente factible (acorde con las condiciones de transporte y abastecimiento temporal óptimas), el cual contempla el procesamiento de 120 mil toneladas de astillas al año, recomendándose realizar una asociatividad con otra (s) compañía (s) de industria y tamaño similar. No se descarta crecer en el futuro en el caso de tener éxito, tanto en tamaño de la planta como en el número de compañías asociadas.

La evaluación económica del mismo es positiva de acuerdo a todos los criterios de evaluación utilizados. El Proyecto contempla una inversión inicial de US\$ 5.275.000 incluyéndose en esta cifra el Capital de Trabajo y terrenos suficientes para una futura expansión. Así pues, evaluando el Proyecto a 10 años, el Valor Presente Neto al 12,7% es de US\$2.883.000, la Tasa Interna de Retorno asciende al 21%, y el Período de Recuperación de la Inversión alcanza los 5 años, cifras sin duda interesantes para un Proyecto cuya obsolescencia tecnológica es muy baja y cuyos activos pueden funcionar rentablemente a largo plazo, con horizontes reales mayores a los 10 años propuestos.

Finalmente, debido a los resultados obtenidos, se recomienda implementar el negocio, teniendo como precaución primero, la competencia de otras empresas nacionales de mayor tamaño, la potencial competencia de empresas extranjeras en la industria y sustitutos como el papel reciclado y por último, las históricas fallas en la asociatividad y cooperativismo de las empresas agrícolas y forestales de tamaño pequeño y mediano en el sur de Chile. Además, se debe considerar el riesgo financiero del negocio, el cual es sensible a factores externos no controlables por la compañía, donde el principal de ellos corresponde a variaciones en los precios internacionales de la celulosa, que afecta tanto al de las astillas como al de los Metros Ruma.

ÍNDICE

1. Introducción	6
2. Objetivos	8
2.1. Generales	8
2.2. Específicos	8
3. Metodología y Marco Conceptual	9
4. Descripción de la Empresa	11
4.1. Antecedentes Generales	11
4.2. Características de la Compañía	12
4.3. Capacidad de Producción	13
5. Visión y Misión	14
5.1. Visión	14
5.2. Misión	14
6. Análisis de Mercado e Industria	15
6.1. Identificación de la Necesidad	15
6.2. Clientes Objetivo	15
6.3. Características del Mercado	16
6.3.1. Ámbito Geográfico del Mercado	16
6.3.2. Tamaño del Mercado Chino	17
6.3.3. Comportamiento de la Oferta en Chile	17
6.3.3.1. Astillas	17
6.3.3.2. Celulosa	19
6.3.4. Comportamiento de la Demanda Internacional	19
6.3.4.1. Astillas	19
6.3.4.2. Celulosa	21
6.3.5. Precios Promedio	21
6.4. Tamaño Mínimo Comercialmente Factible	22
6.5. Análisis Interno – Externo	23
6.5.1. Barreras de Entrada	23
6.5.2. Competidores Directos y Potenciales	24
6.5.2.1. Astillas Exportaciones Ltda.	24
6.5.2.2. Forestal Comaco S.A.	25
6.5.2.3. Volterra S.A.	25
6.5.2.4. Competidores Potenciales	26
6.5.2.5. Comparación de la Competencia	26
6.5.3. Factores Críticos de Éxito en la Industria	26
6.5.4. Ventajas Comparativas y Competitivas	27
6.5.5. Oportunidad de Negocio del Proyecto	27
7. Productos y Servicios	28
7.1. Descripción del Producto	28
7.2. Propuesta de Valor	28

7.3.	Stakeholders Relevantes	28
7.4.	Tecnología	29
7.5.	Productos Sustitutos	29
7.6.	Proveedores	29
8.	Comercialización y Estrategia	30
8.1.	Modelo de Ingresos	30
8.2.	Definición del Modelo de Negocio	30
8.2.1.	Establecimiento de Poder Comprador	31
8.2.2.	Desarrollo de Asociatividad	32
8.2.3.	Modelo de Negocios a Analizar en el Plan	33
8.2.4.	Consideraciones para Asociarse	33
8.3.	Modelo de Comercialización y Ventas	34
8.4.	Estrategia Competitiva	34
9.	Operaciones	35
9.1.	Flujo de Operaciones	35
9.2.	Plan de Adquisiciones	36
9.3.	Infraestructura, Equipos, Maquinaria y Tecnología	36
9.4.	Personal de Operación	36
9.5.	Decisiones Estratégicas	36
10.	Organización y Plan de Trabajo	37
10.1.	Organigrama del proyecto	37
10.1.1.	Equipo Gerencial	37
10.2.	Plan de Trabajo	39
11.	Proyecciones Financieras	40
11.1.	Proyecciones de ventas	40
11.2.	Estado de Resultado y Flujo de caja Libre	40
11.3.	Evaluación y Análisis Económico del Proyecto	42
11.4.	Inversión Requerida y Estrategias de Financiamiento	43
12.	Análisis de Riesgos	45
12.1.	Análisis de Sensibilidad	45
12.2.	Análisis de Otras Variables de Impacto y Mitigación	48
13.	Oferta a Accionistas	49
13.1.	Valor de la Empresa y Participación Ofrecida	49
13.2.	Precio y tipo de Acciones	49
13.3.	Aspectos Legales y de Control	49
14.	Conclusiones y Recomendaciones	51
15.	Bibliografía	53

ANEXOS

A. Productores, Exportadores e Importadores de Celulosa	54
B. Cálculo Relación entre Toneladas de Astillas y Pulpa	55
C. Análisis FODA de la Compañía	55
D. Maquinarias y Equipos Requeridos para la Planta	56
E. Personal Operativo requerido para la Planta	57
F. Remuneraciones del Personal Requerido para la Planta	58
G. Inversiones Requeridas para la Planta	59
H. Inversión en Capital de Trabajo	60
I. Costos Directos, de Administración y Depreciación	61
J. Estado de Resultados y Flujo de Caja Libre	62
K. Estadísticas de Comercio Exterior 2006-2008 de Astillas	63
L. Estadísticas de Comercio Exterior 2006-2008 de Celulosa	67

1. INTRODUCCIÓN

El presente estudio tiene por objeto analizar las posibilidades de agregar valor a una empresa regional mediana, en concreto, la sociedad “*Agrícola Ganadera y Forestal Quillem Viejo Limitada*”, empresa de carácter familiar, ubicada en la IX Región de la Araucanía, teniendo su casa matriz en la comuna de Lautaro, ubicada unos 30 kilómetros al norte de Temuco. Esta compañía tiene presente actividades silvoagropecuarias, además del transporte de carga, en terrenos principalmente propios. De éstos, aproximadamente una tercera parte está destinada al uso forestal, con plantaciones de eucaliptus en diferentes etapas de desarrollo, pero que ya presentan condiciones de explotación todos los años en forma sostenida a futuro.

Tradicionalmente, la empresa ha producido en sus actividades forestales *Metros-Ruma* (rollizos descortezados) destinados a la industria de la Celulosa, vendiéndose estos productos a las principales compañías nacionales dentro de la misma, como son *CMPC Celulosa S.A.* y *Celulosa Arauco y Constitución S.A.* Esto, a pesar de las crecientes economías de escala logradas por el crecimiento de la empresa, no ha permitido diferenciarse ni agregarle valor a sus productos primarios, quedando el mismo en manos de los clientes ya individualizados.

Por otro lado, se ha detectado que el mercado mundial de la Celulosa ha crecido en forma sostenida, con un incremento en el volumen del 1.7% anual a nivel global en los últimos 5 años, alcanzándose unas 200 millones de toneladas [Referencias 5 y 6]. Por otro lado, es conocido que en los últimos años *China* ha ido abriendo su economía al mundo, cuyo resultado ha sido un crecimiento real en el PIB en torno al 10% anual [Referencia 7]. Este fenómeno ha convertido al país en el tercer productor mundial de celulosa y además en el principal importador y segundo consumidor a nivel mundial, [Referencia 8] lo que dadas las condiciones geográficas de Chile y el crecimiento económico de *China*, hacen interesante el profundizar el estudio del mercado de la celulosa de dicho país.

De acuerdo con información de *Dicom* [Comercio Exterior – Referencia 9 y fuente de los Anexos K y L], las principales compañías Chilenas de Celulosa ya exportan a ese

país exitosamente, pero a Septiembre de 2008 no existen registros oficiales de exportaciones de materias primas para su fabricación, ya sean Astillas o Metros Ruma, lo que constituye sin duda una oportunidad de negocios dado que *China* importa bastante madera pulpable, especialmente desde países como *Indonesia* y *Rusia*.

Por lo tanto, se establece la necesidad de elaborar un *Plan de Negocios para la Exportación del Eucaliptus al Mercado Chino*, especialmente preparado para la sociedad "*Agrícola Ganadera y Forestal Quillem Viejo Limitada*".

Sin embargo, esto no está exento de problemas: primero, se espera que el tamaño mínimo factible del negocio mayor que la capacidad de producción de la empresa, lo cual, para hacer el proyecto exitoso, hace necesario la asociatividad con otras empresas similares en la región o bien el establecimiento de un poder comprador de madera; y segundo, la necesidad de evaluar un proyecto de una planta industrial elaboradora de Astillas ya que por costos de transporte (validado por la información de Comercio Exterior de *Dicom*), no se ha registrado ninguna exportación directa de Metros Ruma entre Enero de 2006 hasta Septiembre de 2008. Todas las transacciones comerciales de madera pulpable han sido en la forma de Astillas.

2. OBJETIVOS

2.1. Generales.

Agregar valor a las actividades forestales de la Sociedad “*Agrícola Ganadera y Forestal Quillem Viejo Limitada*” a través de la elaboración e implementación del Plan de Negocios de la presente propuesta, definiendo un modelo asociativo de negocios, iniciando además la internacionalización de la Sociedad, estableciendo relaciones sustentables con los futuros clientes.

2.2. Específicos.

- Analizar y Evaluar la Oportunidad de Negocio de la Sociedad “*Agrícola Ganadera y Forestal Quillem Viejo Limitada*” para exportar Eucaliptus a China.
- Analizar la Factibilidad para la Integración vertical hacia delante en el área forestal: desde sólo producción de bosques de eucaliptus en pie o de Rollizos, acercarse al cliente mediante la elaboración industrial de Astillas (chips).
- Determinar el tamaño mínimo factible del negocio para que pueda ser competitivo y sostenible a largo plazo.
- Establecer una asociatividad entre empresas medianas silvoagropecuarias de la Región de la Araucanía con el objeto de enfrentar los desafíos de internacionalización con un alto grado de competitividad.
- Evaluar la factibilidad técnica, comercial y económica del establecimiento de una planta procesadora de Astillas de Eucaliptus a través del desarrollo de un Plan de Negocios.
- Generar una interesante propuesta para incorporar nuevos actores al negocio, es decir, generar una oportunidad de negocios para otras empresas medianas en el rubro forestal de la IX Región, tanto si la alternativa es un poder comprador como si es mediante asociatividad para lograr las economías de escala requeridas.
- Realizar un análisis que sea escalable a futuro, ya sea mediante eventual crecimiento de la planta y/o mediante la incorporación de nuevos actores.

3. METODOLOGÍA Y MARCO CONCEPTUAL

Se propone la elaboración de un Plan de Negocios involucrando sólo los aspectos relevantes para el negocio ya individualizado [Referencia 1] orientado a establecer la viabilidad comercial y técnica [considerando la cadena de abastecimiento – Referencia 2] para exportar directamente [Referencia 3] Astillas de Eucaliptus al Mercado Chino. Paralelamente se deberá realizar una evaluación económica [Referencia 4] de la construcción de una Planta Industrial elaboradora de Astillas (de un tamaño apropiado para el volumen de madera a transar). Como el negocio debe ser sustentable a largo plazo, se debe evaluar también posibilidades de ampliación tanto de volúmenes como de mercados.

Para este caso, se propone el desarrollo de los siguientes pasos (integrando el Plan de Negocios y la Evaluación):

- *Resumen Ejecutivo:* En caso de que el Plan de Negocios sea viable, este resumen es de importancia fundamental para el apoyo y compromiso de los propietarios de la empresa. Debe involucrar de manera resumida y sencilla todos los aspectos relevantes involucrados.
- *Descripción de la Empresa:* Establece un marco de referencia en cuanto a tipo de organización existente, misión y valores, además de datos de capacidad productiva, claves para posteriormente determinar asociatividad o poder de compra para los faltantes de materias primas (eucaliptus).
- *Análisis de Mercado e Industria:* Es el aspecto fundamental para establecer la viabilidad del Plan, debido a que debe considerar oferta, demanda, precios y volúmenes adecuados, validando la ventaja respecto a la comercialización de los mismos en el mercado interno Chileno. Esto determinará la forma de adquisición de materias primas y el modelo final de negocios a aplicar.
- *Productos y Estrategia Comercial:* Como el producto es esencialmente un *commodity*, este análisis se centrará en la estrategia comercial crear lazos comerciales sustentables con mutuos beneficios para comprador y vendedor, con posibilidades de expandir el mercado tanto en extensión como en volumen.

- *Operaciones:* Se deben orientar a la totalidad de la cadena de abastecimiento y relaciones con terceras partes. Debe ser sustentable a largo plazo con un adecuado manejo de los ciclos de crecimiento de los bosques para asegurar continuidad de la materia prima.
- *Organización y Plan de Trabajo:* Si bien la empresa es de carácter familiar con los propietarios como principales administradores, dada la envergadura y la especialización (por ejemplo, en el manejo de las exportaciones), se recomienda crear una estructura organizacional *ad-hoc* para esta división (sobre todo si existe asociatividad), analizando los aspectos a manejar internamente y los a externalizar. Definir un cronograma de actividades.
- *Análisis Financiero y Breve Evaluación del Proyecto de Planta:* Consta de dos etapas: primero, la evaluación económica del Proyecto de Planta Industrial Elaboradora de Astillas (que incluso tendrá la posibilidad de prestar servicios a terceros como otra unidad de negocio) y segundo, el análisis de la comercialización de Astillas propiamente tal. Como medición de riesgo se hará un análisis de sensibilidad orientado a fluctuaciones en precios internacionales de productos y materias primas así como variaciones en el tipo de cambio.

4. DESCRIPCIÓN DE LA EMPRESA

4.1. Antecedentes Generales.

Los comienzos de la ***Agrícola Ganadera y Forestal Quillem Viejo Limitada*** se remontan a 1976 con el pacto de indivisión que forma una comunidad de personas naturales, la ***Comunidad Luis y Pablo Herdener Truan*** la cual adquiere el fundo “*Muco Alto*” de 700 hás. de superficie, dedicado a las explotaciones silvoagropecuarias. El crecimiento de la compañía en los siguientes 20 años ha sido lineal pero sostenido, pasando en 1996 a explotar unas 3.500 hás. en las mismas actividades. En ese momento se creó la sociedad llamada ***Agrícola Ganadera y Forestal Quillem Viejo Limitada*** de propiedad total de los dos hermanos Herdener, en donde además se produce el comienzo de plantaciones de eucaliptus en escala industrial. Las dos personas anteriormente individualizadas son los únicos y exclusivos propietarios por partes iguales de ambas empresas. Además, éstas comparten una administración común y las mismas actividades productivas, esperándose la absorción de la Comunidad por parte de la sociedad limitada en 2009¹. La totalidad de las actividades productivas en las áreas agrícola y ganadera son realizadas internamente, sin requerir externalización. No se observa un elevado grado de profesionalización en dicha administración, contando solamente con secretarías y asesorías externas en las áreas contables y tributarias.

Las transacciones comerciales tanto de clientes como proveedores son escasas pero de gran volumen y monto. Cabe señalar que los propietarios cuentan con una tradición importante en el rubro, destacándose en el ámbito nacional en el área de cereales. Entre los clientes de cereales y oleaginosas destacan *Empresas Carozzi, Compañía Molinera San Cristóbal y Molinera El Globo* vendiéndose los productos parcializados durante todo el año puestos en bodegas del comprador sin intervención alguna de los servicios tradicionales de corretaje de productos agrícolas (debido a la escala del negocio). Paralelamente en el área forestal siempre se han vendido los bosques en pie puestos en predio, explotados, transportados y procesados/exportados

¹ Debido a las fechas esperadas de ejecución del presente Plan de Negocios, se asumirá que la única sociedad es la *Agrícola Ganadera y Forestal Quillem Viejo Limitada*.

por los compradores, destacándose entre ellos empresas forestales a nivel nacional como *CMPC* y *Bosques Arauco* entre otros.

Los propietarios están considerando realizar exportaciones a mercados internacionales pero no todavía el establecimiento de oficinas en el extranjero por sí misma, tanto por el tamaño y el carácter conservador de sus propietarios, pudiendo ser viable con algún tipo de convenio comercial con socios estratégicos por definir, los cuales hasta la fecha son inexistentes.

4.2. Características de la Compañía.

- **Empresa Principal:** Agrícola Ganadera y Forestal Quillem Viejo Limitada².
- **Propietarios:** Pablo Herdener Truan y Luis Herdener Truan (50% cada uno).
- **Trabajadores Permanentes:** 50.
- **Ventas Brutas Anuales:** US\$7 millones.
- **Superficie Total Manejada:** 6.000 hectáreas (90% propias). Destinadas a cultivos anuales extensivos y tradicionales tales como Trigo, Avena y Canola, ganadería Bovina de engorda y plantaciones forestales.
- **Alcance Geográfico:** IX Región de la Araucanía, Chile, presencia de predios en las comunas de *Collipulli*, *Perquenco*, *Lautaro*, *Freire* y *Padre las Casas*.
- **Superficie Forestal Manejada:** 1.500 Hectáreas de plantaciones de Eucaliptus. Dicha superficie se ha plantado de manera de asegurar una rotación permanente en un ciclo de 10 años, el cual corresponde al eucaliptus pulpable³. Actualmente se cuenta con un bosque de 400 hectáreas en condiciones de explotación, ubicado sobre asfalto a 10 kilómetros de la ciudad de Collipulli. La actual tasa de plantación anual asciende, según los propietarios a 150 hectáreas anuales, comprándose terrenos según necesidad.
- **Capacidad de Transporte:** 15 equipos de camiones con remolque.

² Considerando la absorción de la Comunidad.

³ Destinado a la elaboración de celulosa.

4.3. Capacidad de Producción.

Debido a que en esta empresa, tanto la sección agropecuaria como la forestal emplean tecnología moderna, se producen rendimientos superiores a las medias nacionales, a pesar de la gran escala para un productor individual dentro de Chile, lo cual se suma a bajos costos debido a las economías de escala logradas hasta la fecha.

La sección agrícola, como se mencionó anteriormente, está dedicada a la producción de trigo, avena y canola por partes iguales para satisfacer la condición agronómica de rotación de cultivos. Los rendimientos observados en promedio en los últimos 5 años ascienden a 6 toneladas métricas por hectárea para el trigo, 5 para la avena y 3,7 para el canola. De acuerdo a la superficie manejada (aproximadamente 1.200 hectáreas para cada cultivo) las cantidades producidas anualmente ascienden a 7.200 toneladas métricas de trigo, 5.000 de avena y 4.440 de canola.

En cuanto a las plantaciones de eucaliptus, la producción a los 10 asciende a aproximadamente 300 Metros Ruma⁴ por hectárea. Así pues, en un año normal de explotación de 150 hectáreas de superficie, la producción asciende a unos 45.000 Metros Ruma de rollizos de eucaliptus. Para hacerse una idea del volumen, un camión con remolque completo contiene 20 Metros Ruma (los cuales pesan 30 toneladas), así que el transporte de toda la producción ascendería a 2.250 viajes equivalentes a 67.500 toneladas anuales. En el caso especial del bosque mencionado la cantidad total asciende a 120.000 Metros Ruma, es decir, 6.000 viajes de camión equivalentes a 180.000 toneladas métricas.

⁴ 1 Metro Ruma equivale a 2,44 metros cúbicos de rollizos apilados (1x1x2,44 metros).

5. VISIÓN & MISIÓN

5.1. Visión.

“Posicionar a la compañía en el año 2015 dentro de las 10 compañías más grandes dentro de las actividades silvoagropecuarias de la *Región de la Araucanía*, con presencia en mercados tanto nacionales como extranjeros, agregando de este modo valor a la región y a sus habitantes, con un claro compromiso de sustentabilidad a largo plazo”.

5.2. Misión.

- *Satisfacer las necesidades alimentarias de la población.* Esto le da sentido a las actividades agrícolas y ganaderas así como también posibles integraciones verticales hacia delante tales como el desarrollo de agroindustrias en torno a los productos primarios que ofrece.
- *Proveer a las diferentes industrias de materias primas renovables y de elevada calidad.* Esto permite posicionarse en diferentes industrias tales como la de la celulosa y papel en el área forestal o bien de los biocombustibles en la parte agrícola.
- *Contribuir a generar una imagen positiva de Chile y en particular de la Región de la Araucanía como proveedor eficiente y eficaz de productos silvoagropecuarios a nivel mundial.* Permite la apertura a nuevos mercados que requieran los productos que ofrece la compañía.

6. ANÁLISIS DE MERCADO E INDUSTRIA

6.1. Identificación de la Necesidad.

La industria forestal a nivel mundial se encuentra dividida en dos segmentos: el primero de ellos corresponde a la madera aserrable, destinada principalmente a la construcción y elaboración de muebles, mientras que el segundo de ellos es el de madera pulpable, la cual puede ser presentada como metros-ruma o astillas destinada a la elaboración de celulosa y papeleras.

Debido a la diversidad de productos (tales como cartones, pañales desechables, productos higiénicos para cuidado personal, etc.) y a la mayor velocidad de rotación de los bosques (en el caso de eucaliptus para pulpa es de 10 años y para madera aserrable es de 20-25 años, de acuerdo a Infor⁵) se considerará el mercado de la madera pulpable de eucaliptus.

Al ser los productos derivados de la celulosa de carácter renovable y biodegradable (y además principalmente desechables), éstos se han desarrollado cada vez más en los últimos años, incluso reemplazando productos duraderos de otros materiales como el plástico. Adicionalmente, son potencialmente reciclables, por lo que de acuerdo a las tendencias mundiales (junto con la aparición de países emergentes con grandes masa de clase media), su demanda ha ido en aumento, tal como se verá más adelante.

6.2. Clientes Objetivo.

Los clientes de los Metros Ruma pulpables de eucaliptus corresponden a la industria de la celulosa y papeleras. Por este motivo en el presente apartado se analizará el mercado de los productos derivados de los Metros Ruma y/o Astillas como es la celulosa y el papel, tanto en volumen, situación geográfica y tendencias futuras de crecimiento.

Para hacer comparables los mercados de la celulosa con el de Metros Ruma se debe establecer una relación volumétrica entre Metros Ruma de eucaliptus y toneladas

⁵ Infor: Instituto Forestal (Chile).

de pulpa de celulosa, se debe conocer que existe una relación de 5,37m³ sólido sin corteza por tonelada de pulpa química, mientras que 1 Metro-Ruma pulpable equivale a 1,66m³ sólido sin corteza y a 1.5 toneladas⁶. **Combinando ambas relaciones se establece que 1 Metro Ruma pulpable equivale a 0,31 toneladas métricas de celulosa.**

Utilizando la relación previamente establecida se concluye que la Empresa objeto de estudio tendrá una capacidad productora anual promedio equivalente a 20.925 toneladas métricas de celulosa, y en el caso extraordinario de la explotación particular ya mencionada, una equivalencia a 55.800 toneladas métricas.

Al ser la celulosa un producto muy estandarizado, con estándares de calidad bien definidos y conocidos, el principal factor de decisión para los clientes será el **precio**, siendo este producto considerado un *commodity*. Adicionalmente, otros factores importantes serán el abastecimiento oportuno y constante en el tiempo y el cumplimiento de los estándares de calidad.

6.3. Características del mercado.

6.3.1. Ámbito geográfico de su mercado y razones de su elección.

La producción de celulosa a nivel mundial alcanzó unos 200 millones de toneladas en el año 2007, de las cuales un 64% (128 millones de toneladas) fueron producidos en el Hemisferio Norte (principalmente Canadá, Estados Unidos y Europa). El crecimiento de la oferta no ha sido especialmente importante ya que en 2004 ya se producían a nivel mundial 190 millones (incremento anual promedio de 1,7%)⁷.

Los principales productores, exportadores e importadores de celulosa, actualizados al año 2004, se muestran en el Anexo A (en millones de toneladas)⁸.

A partir de estos datos se puede observar que si bien China es el tercer productor mundial de celulosa, destina toda su oferta para demanda interna siendo además el

⁶ Fuente: Infor, http://www.infor.cl/estadisticas_mercado/factores_conversion.htm

⁷ Fuentes: http://www.papelnet.cl/celulosa/mercado_mundial.htm y <http://www.latinamerican-markets.com/chile---produccion-de-celulosa>

⁸ Fuente: PPI Annual Review World Pulp&Paper Statistics, 2005

principal importador y segundo consumidor a nivel mundial, lo que dadas las condiciones geográficas de Chile y el crecimiento económico de China, hacen interesante el profundizar el estudio del mercado de la celulosa de dicho país. Esta razón es la que hace focalizarse en el mercado Chino para este Plan.

La industria de la celulosa, según Infor⁹, exhibe un alto grado de integración vertical, es decir, un porcentaje importante de la producción no llega al mercado para ser vendida en competencia entre los distintos productores, sino que es utilizada directamente en la producción de papeles y cartones u otros productos finales.

6.3.2. Tamaño del mercado Chino.

China constituye el mercado de celulosa y papel de crecimiento más rápido en el mundo. Según datos del año 2004, el país produjo 14,6 millones de toneladas, siendo tercero después de Estados Unidos y Canadá, pero con un consumo aparente de 21,5 millones de toneladas, siendo de este modo el principal importador del producto. Aunque el consumo per cápita de papel es menos del diez por ciento de la cantidad que se consume en los EEUU, el consumo en China representa el 14 por ciento del consumo global de papel. Se estima que el mismo aumentará a razón del 4.4 por ciento anual entre esta fecha y 2015¹⁰.

6.3.3. Comportamiento de la Oferta en Chile.

6.3.3.1. Astillas.

De acuerdo al Anexo K las exportaciones Chilenas de Astillas de Eucaliptus ascendió, entre Enero de 2006 y Septiembre de 2008 a 6.277.690 toneladas (que producirían unas 1.294.369 toneladas de celulosa, de acuerdo al factor de conversión de 4.85 toneladas de Astillas por tonelada de Pulpa – Ver Anexo B). La distribución temporal total es la siguiente:

- 2.251.261 toneladas en 2006.
- 2.076.191 toneladas en 2007.

⁹ Infor: Instituto Forestal de Chile.

¹⁰ Fuente: <http://www.wrm.org.uy/boletin/83/China.html>

- 1.950.238 toneladas entre Enero y Septiembre 2008.

En este caso, prácticamente la totalidad de las exportaciones se destinan hacia Japón, siendo las siguientes empresas las protagonistas:

- Astillas Exportaciones Limitada: 1.617.437 toneladas.
- Bosques Cautín S.A.: 97.195 toneladas.
- Consorcio Maderero S.A.: 484.426 toneladas.
- Forestal Comaco S.A.: 1.133.640 toneladas.
- Forestal del Sur Limitada: 850.955 toneladas.
- Forestal Río Calle-Calle S.A.: 552.928 toneladas.
- Maderas Anchile Limitada: 210.507 toneladas.
- Volterra S.A.: 1.330.602 toneladas.

El Gráfico N°1 representa lo anterior con sus respectivos porcentajes en el mercado de Astillas Chileno para la exportación:



Gráfico N°1 Exportaciones Chilenas de Astillas de Eucaliptus (Enero 2006 a Septiembre 2008).
Fuente: Anexo K.

De acuerdo al gráfico, las tres principales compañías exportadoras, *Astillas Exportaciones Limitada*, *Volterra S.A.* y *Forestal Comaco S.A.* constituyen en conjunto aproximadamente el 65% de la oferta, pudiendo este factor ser una amenaza para nuevos entrantes ya que existe el peligro de colusión, pero en todo caso menor al de la industria de la Celulosa.

6.3.3.2. Celulosa.

De acuerdo al anexo L, la principal actividad exportadora entre Enero de 2007 y Septiembre de 2008 ha sido la de Celulosa de origen Eucaliptus, con un volumen total en dicho período de 3.033.914 toneladas, distribuidas anualmente como sigue:

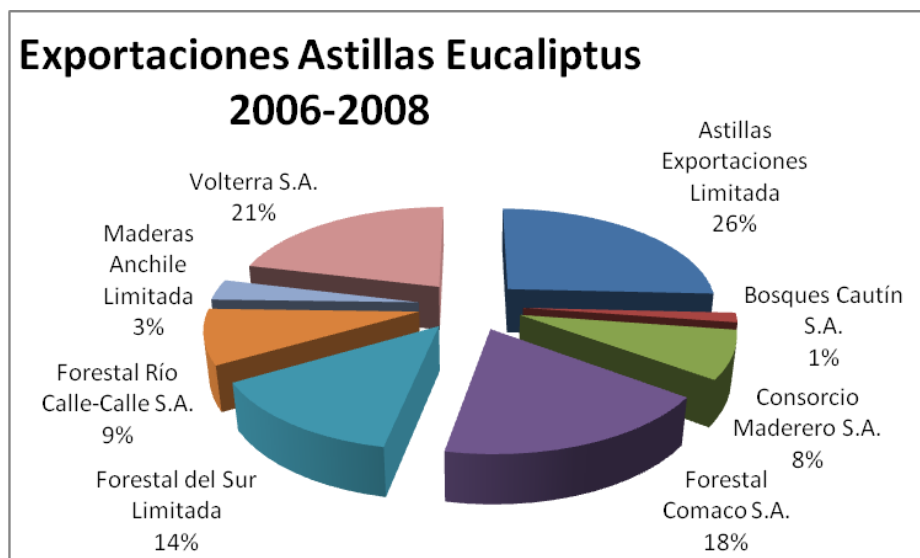
- 1.633.067 toneladas en 2007.
- 1.400.847 toneladas entre Enero y Septiembre 2008.

Dichas exportaciones fueron realizadas solamente por dos empresas: *CMPC Celulosa S.A.* con 1.587.109 toneladas (52,31%) y *Celulosa Arauco y Constitución S.A.* con 1.446.805 (47,69%), distribuidas temporalmente en forma homogénea.

6.3.4. Comportamiento de la Demanda Internacional.

6.3.4.1. Astillas.

El mercado internacional en general y chino en particular de Astillas se puede determinar por la producción de Celulosa en dichos países. En el caso de China, en el año 2004, de acuerdo al Anexo A, la producción fue de 14.2 millones de toneladas, equivalentes por la relación dada en el Anexo B a 68.87 millones de toneladas de Astillas. En el caso de la oferta Chilena anual promedio de 2.3 millones, ésta alcanzaría sólo a un 3.35% de la demanda, la cual en este momento está en crecimiento proyectado de un 4.4% anual según ya se mencionó.

La industria productora de celulosa en China se ha reestructurado a partir de un gran número de plantas procesadoras pequeñas, poco eficientes y muy contaminantes hacia grandes complejos industriales multinacionales. Los más relevantes a la fecha, con sus respectivas capacidades son los siguientes:

- La gigante sueco-finlandesa de la industria del papel *Stora Enso* anunció a principios de este año que incrementaría la capacidad de su fábrica en Suzhou de 160.000 a 240.000 toneladas al año.
- La fábrica de Changshu de la empresa finlandesa *UPM Kymmene* comenzó sus operaciones en 1999 y hoy produce 800.000 toneladas de papel al año, con celulosa importada de Indonesia.
- La empresa indonesia *Asia Pulp and Paper (APP)*, tiene planes de construir una fábrica de celulosa y papel de 600.000 toneladas en Qinzhou, en la provincia de Guangxi.
- Dentro de los actores nacionales, destaca *Yueyang Forest and Paper* que tiene la fábrica de celulosa y papel de Yueyang con una producción de 550.000 toneladas al año.

Cabe señalar que la mayoría de estas fábricas tiene plantaciones forestales para surtir materias primas, tales como álamo y eucaliptus pero se estima que son insuficientes para cubrir totalmente las necesidades industriales.

Además de la producción e importación de celulosa, China se ha destacado en los últimos años como un importante mercado para el papel reciclado. Alrededor del 60 por ciento de la fibra usada para la fabricación de papel y productos similares en China proviene de papel reciclable, gran parte del cual es importado de Estados Unidos, Europa y Japón. Sin embargo, esta cifra no es suficiente y el país mantiene una gran demanda por madera y bosques que no es capaz de satisfacer internamente, importando incluso bosques producto de talas ilegales en países como Rusia e Indonesia.¹¹ No obstante, debido a potenciales presiones de organismos como la OMC, los bosques Chilenos, con tasas de crecimiento privilegiadas y cercanías a los puertos en el Pacífico, sin duda serán una excelente alternativa competitiva legal y legítima.

¹¹ Fuente: <http://www.eleconomista.es/empresas-finanzas/noticias/245279/07/07/Informe-industria-china-de-la-celulosa-amenaza-los-bosques-del-mundo.html>

6.3.4.2. Celulosa.

De acuerdo a los Anexos K y L, respecto a las exportaciones Chilenas de Celulosa y Astillas, la primera tiene como clientes a variados países, entre los que se destacan Alemania, Arabia Saudita, Argentina, Australia, Bélgica, Brasil, China (con un volumen en el período ya especificado de 765.690 toneladas, que equivalen a un 25,24% del total exportado), Colombia, Corea del Sur, Ecuador, Egipto, Emiratos Árabes Unidos, El Salvador, España, Francia, Guatemala, Holanda, India, Indonesia, Israel, Italia, Japón, Jordania, México, Perú, Siria, Taiwán, Trinidad y Tobago, Estados Unidos, Uruguay y Venezuela.

Debido al gran número de países (31), el hecho que China concentre más del 25% del total demuestra el fuerte tamaño del mercado y su demanda. Comparando esto con el Anexo A se puede decir que China importa desde Chile aproximadamente el 10% del total, siendo nuestro país un proveedor relevante para este mercado. Además, con el crecimiento proyectado del mismo en aproximadamente un 4.4% anual, se concluye que la oferta Chilena de celulosa a ese país crecerá a un ritmo inferior a la demanda.

6.3.5. Precios promedio.

De acuerdo a los Anexos K y L, los precios promedios en el período total de tiempo comprendido entre Enero 2006 y Septiembre 2008 ascienden a **US\$76.77 / tonelada para las Astillas y a US\$618.41 para la Celulosa (Pulpa) FOB Puerto Bahía de Concepción**. Se puede observar una estabilidad histórica de los precios con una leve tendencia al alza (al igual que el resto de los *commodities* en dicho período, pero mucho más estable) y además una correlación positiva entre el precio de ambos productos, tal como lo muestran los Gráficos N°2 y N°3.

La presente crisis financiera (Octubre 2008) ha hecho caer fuertemente los precios de los *commodities* debido principalmente a la caída de los mercados futuros de dichos productos. Se espera de tal modo a corto plazo que el precio de las Astillas y Celulosa decaiga, pero en menor grado que el de los *commodities* restantes dado que su alza fue más moderada. Al 15 de noviembre 2008, según el diario "El Mercurio", el precio de la tonelada de Celulosa ascendió a US\$ 760.74 por tonelada CIF Estados Unidos,

mientras que de acuerdo al Anexo L el precio real promedio bajo el mismo *Incoterm* ascendió a US\$ 676.66, valor incluso inferior al actual.



Gráfico N°2: Evolución precios en US\$ por Kilo de Astillas entre Enero 2006 y Septiembre 2008.
Fuente: Anexo K.



Gráfico N°3: Evolución precios en US\$ por Kilo de Pulpa entre Enero 2007 y Septiembre 2008.
Fuente: Anexo L.

6.4. Tamaño mínimo comercialmente factible.

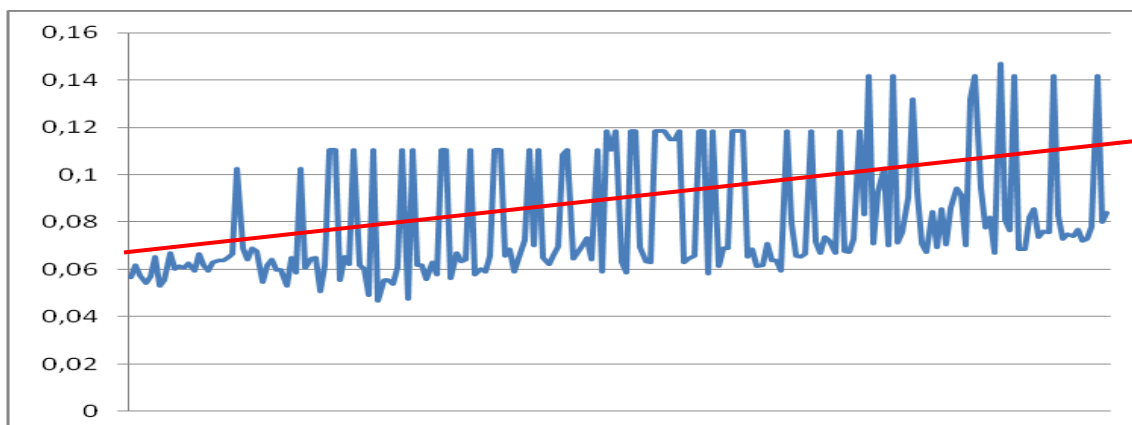
En este caso, se va a abarcar sólo la industria de Astillas. Debido a que este tipo de producto no se envasa (se transporta a granel) necesariamente debe llenar al menos una de las bodegas de un barco de carga para que el costo de transporte sea económicamente viable (aunque la mayoría de los envíos son según el *incoterm* FOB, es decir, puesto en puerto Chileno, pagando el comprador los fletes y los seguros, el transporte incide en el costo del mismo restándole competitividad).

De acuerdo al Anexo L se observa que el tamaño promedio de cada embarque asciende a 31.077 toneladas métricas, siendo el mayor de 53.677 y el menor, de 2.418 (valor muy poco usual). Debido a que el tamaño del embarque depende de la bodega de la nave de carga, observando la frecuencia del conjunto de datos analizados, el tamaño de embarque óptimo debe ser de unas 20.000 toneladas métricas de Astillas.

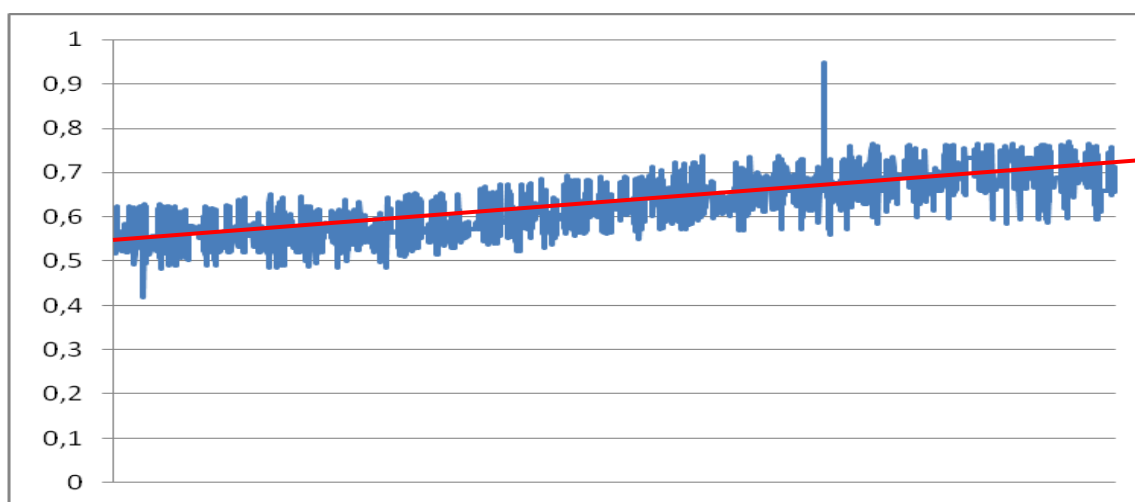
Además, debido a que la industria de la Celulosa es de flujo continuo, se requiere de un abastecimiento constante durante todo el año (pues tampoco es un producto que tenga estacionalidad en la demanda), sumando las características de los negocios con China que hacen necesario el cultivo de relaciones comerciales a largo plazo, se estima que al menos debe existir un embarque de las características mencionadas cada 2 meses, lo que hace que el tamaño **mínimo sugerido para hacer atractivo el negocio es el proceso y exportación de 120.000 toneladas de Astillas al año**. Este valor corresponde a aproximadamente el 8% de la oferta actual y está sujeto a futuros crecimientos.

6.5. Análisis Interno – Externo.

6.5.1. Barreras de Entrada.

Al ser las Astillas de Eucaliptus sólo una materia prima para la elaboración de la Celulosa, correspondiendo a una mera transformación física de la madera (se trituran los troncos), las barreras de entrada al mercado de Astillas son escasas. Por otro lado, la mayor parte de los productores forestales pequeños y medianos en Chile venden sus productos sin procesar en el mercado interno, tanto a las productoras de Celulosa como de Astillas.

Combinando las características técnicas y de mercado para las Astillas, las barreras de entrada a esta industria son las siguientes:

- Oligopolio en las compañías existentes en la industria (de acuerdo al punto 6.3.3.1. el número de empresas exportadoras de Astillas es 8, concentrando además aproximadamente el 65% de la oferta las 3 más grandes).
- Poca disposición al cambio (pasar de ser productores de materias primas a industrializadores) y a la asociatividad por parte de compañías agrícolas y

forestales medianas, las cuales se analizarán en mayor detalle en la definición de la estrategia de comercialización.

- El punto anterior es un factor crítico de éxito en la implementación del Proyecto dado que “*Agrícola, Ganadera y Forestal Quillem Viejo Limitada*” sólo es capaz de proveer poco más de la mitad de la materia prima requerida para el tamaño mínimo factible del negocio.
- Debido al oligopolio existente en la industria, existe además el riesgo de una colusión implícita entre los principales actores, dificultando las posibilidades de compra de trozos de Eucaliptus a pequeños productores (en el caso de actuar como poder comprador sin mediar la asociatividad) en cuanto a alzas de precios o disminución en volúmenes de abastecimiento.

6.5.2. Competidores Directos y Potenciales.

Los competidores directos en el mercado Chileno de exportación de Astillas de Eucaliptus están señalados en el punto 6.3.3.1. Del conjunto total, el enfoque será a las tres principales compañías:

6.5.2.1. Astillas Exportaciones Limitada (Astex)

Corresponde a una empresa consolidada en el rubro forestal, con domicilio en Lota, Región del Bío-Bío¹² que además es resultado de la inversión extranjera directa de la japonesa *Mitsubishi Corporation* con un 99,916% del capital social¹³. Esto significa que tiene grandes fortalezas financieras y de administración. Además, como exporta la totalidad de sus productos a Japón [Anexo K] se presume que es parte de la cadena de abastecimiento de la multinacional japonesa, integrada hacia adelante. Como debilidad, no posee producción de bosques por lo que no se asegura un abastecimiento óptimo de materias primas.

¹² Fuente: www.astex.cl

¹³ Fuente: “Modificación de Sociedad Astillas Exportaciones Limitada”, Repertorio N°2726 Escritura pública notaría Herman Chadwick Valdés, Santiago, Chile, 9 de Mayo de 1995. http://www.e-seia.cl/archivos/288_2__modificacion_Socie._Astex.pdf

6.5.2.2. *Forestal Comaco S.A.*

Está ubicada en la comuna de Talcahuano, Región del Bío-Bío. La empresa se dedica a la explotación de bosques y a la producción y exportación de astillas (90% de la producción) y comercialización en Chile de metro ruma y rollizo (10% de la producción). El principal material de insumo es el Eucaliptus y el Pino Radiata.¹⁴ La compañía es de carácter familiar profesionalizada, siendo una sociedad anónima cerrada (no transa en bolsa ni figuran sus registros en la Superintendencia de Valores y Seguros). En 2007 exportó alrededor de US\$49 millones¹⁵ y es dueño de un patrimonio forestal importante de bosques de Madera Nativa, Pino y Eucaliptus entre la VI a la X Región¹⁶. Es importante señalar que esta compañía tiene la cadena de abastecimiento integrada hacia atrás ya que produce su propia materia prima.

6.5.2.3. *Volterra S.A.*

Es una empresa forestal cuyo negocio objetivo es la producción y exportación de astillas provenientes de trozas de madera pulpable formada a través del cultivo de sus plantaciones de Eucaliptus ubicadas en las regiones del Bío-Bío y Araucanía, principalmente en las comunas de Cañete, Tirúa y Contulmo. Es una sociedad anónima constituida en Chile en 1991, cuyos accionistas son; *Nippon Paper Industries Co. Ltd.* con una participación del 45% del capital, *Sumitomo Corporation* con una participación del 45% del capital y *Mitsui O.S.K. Lines* con una participación del 10% del capital. Posee aproximadamente 13.000 hectáreas de plantaciones de Eucaliptus establecidas en un periodo de 10 años en predios adquiridos de terceros¹⁷. Además está certificada por SGS en normas ISO-14.001 (medio ambiente). Al tener plantaciones y ser propiedad de compañías multinacionales que poseen industria papelera, esta empresa maneja en forma excelente su cadena de abastecimiento, teniendo integración vertical tanto hacia adelante (clientes) como hacia atrás (materias primas).

¹⁴ Fuente: <http://kompas.cl/KCL0005666.html>

¹⁵ Fuente: http://www.chilnet.cl/rc/company/results_company_mbr.asp?meco_code=300075084&parstacks=0,0,0,0,0&lang=eng&mask=507

¹⁶ Fuente: <http://www.p4.cl/pdf2007/biomasadinahue-comaco.pdf>

¹⁷ Fuente: <http://www.volterra.cl/quienessomos.html>

6.5.2.4. *Competidores Potenciales.*

Corresponden principalmente a compañías extranjeras ya sean productoras de Astillas, Trozos o bien papel reciclado para pulpa (cuyo mercado es creciente según lo visto en el punto 6.3.4.1.). Estos competidores, dados los volúmenes y la relación oferta-demanda ya estudiada, no se analizarán en mayor detalle, pero deben ser monitoreados constantemente en el futuro ya que es una amenaza latente.

6.5.2.5. *Comparación de la competencia con el Negocio Propuesto.*

Las tres empresas mencionadas tienen aproximadamente una capacidad de producción de cuatro veces el tamaño mínimo sugerido, además de respaldos sólidos financieros y de *management*, lo cual las hace más fuertes que “*Agrícola, Ganadera y Forestal Quillem Viejo Limitada*” y sus potenciales asociados ya que permiten optimizar la estructura de costos fijos debido a economías de escala. Además, al igual que en caso propuesto para *Quillem Viejo*, existe un alto grado de integración vertical, el más completo de ellos en el caso de *Volterra S.A.*

Sin embargo, las tres compañías tienen como mercado destino a Japón (y cautivo en el caso de dos de ellas) dejando libre el potencial de entrada a China de acuerdo a lo planeado, lo que constituye una clara oportunidad de negocio.

El análisis FODA de *Quillem Viejo* se presenta en el Anexo C.

6.5.3. *Factores críticos de éxito en la industria.*

Debido a que las Astillas de Eucaliptus corresponde a un producto no diferenciado, sin alta tecnología involucrada y que es materia prima para la elaboración de un *commodity* (celulosa), los principales factores críticos de éxito son los siguientes:

- Producción a bajo costo, ya que principalmente se compite por precio, lo que se puede lograr conjuntamente con la integración vertical hacia atrás (produciendo materia prima) y las economías de escala dadas por el tamaño.
- Abastecimiento continuo durante todo el año sin variaciones estacionales, esto es clave para asegurar la sostenibilidad del negocio a largo plazo. En este factor también es muy importante la integración vertical hacia atrás de la compañía.

6.5.4. *Ventajas comparativas y competitivas.*

Respecto a otros países, Chile presenta grandes ventajas comparativas en el manejo del Eucaliptus debido a su rápida tasa de crecimiento y a la cercanía de no más de 300 kilómetros entre los centros productivos y los puertos para la exportación dada la geografía del país (muy angosta).

De acuerdo al análisis FODA presentado en el Anexo C, la sociedad “*Agrícola, Ganadera y Forestal Quillem Viejo Limitada*” no presenta grandes ventajas competitivas respecto a las otras empresas que integran la industria de las Astillas en Chile ya que varias compañías ya están verticalmente integradas y poseen mejores economías de escala que las que presenta inicialmente este Proyecto (puesto que si las condiciones lo permiten, se espera crecer en tamaño).

Sin embargo, una ventaja competitiva importante es, por un lado, que *Quillem Viejo* no posee clientes cautivos como los japoneses en el caso de *Astex* y *Volterra*. Tampoco se ve diversidad en los mercados en el caso de *Comaco* (el cual por no depender de accionistas extranjeros hace suponer que será el principal competidor de *Quillem Viejo*), lo que deja mercados no atendidos y de gran potencial, como el caso de China.

6.5.5. *Oportunidad de negocio del Proyecto.*

Ser la primera compañía en Chile en abastecer con Astillas, de una manera sostenida en el tiempo, a las plantas procesadoras de Celulosa y empresas comercializadoras a China, aprovechando además los beneficios arancelarios del Tratado de Libre Comercio entre ambos países suscrito en 2005 con el desgravamen inmediato de la celulosa y derivados¹⁸. Además esta comercialización tiene el potencial de servir de plataforma para entrar en un futuro a otros mercados Asiáticos emergentes tales como India, Indonesia, Vietnam, etc.

¹⁸ Fuente: Direcon, Ministerio de Relaciones Exteriores, *Tratado de Libre Comercio Chile-China*, Mayo 2006, pp.65.
http://www.direcon.cl/documentos/China2/documento_china_final_agosto_2006.pdf

7. PRODUCTOS Y SERVICIOS

7.1. Descripción del Producto.

Como ya se ha señalado, el producto a elaborar y comercializar en este Proyecto corresponde a las Astillas provenientes de trozos de Eucaliptus destinados a la elaboración de Celulosa (materia prima para el papel y derivados). Las Astillas son elaboradas por un proceso físico de trituración de los troncos mediante un proceso mecanizado.

Las fotos N°1 y N°2 presentan las materias primas y elaboradas respectivamente:



Foto N°1: Trozos de Eucaliptus, Fuente: http://media.lavozdegalicia.es/default/2008/03/16/0012_2294483/Foto/x16c6f1.jpg



Foto N°2: Astillas de Eucaliptus. Fuente: <http://www.aserraderodondiego.com.ar/img/fotos/productos/chips.jpg>

7.2. Propuesta de Valor.

Constituir una nueva alternativa de abastecimiento de materias primas para la elaboración de Celulosa y sus derivados en el mercado Chino, con posibilidades de expansión a otros países emergentes de la región.

7.3. Stakeholders Relevantes.

Debido a que el Plan de Negocios involucra además de la planta procesadora las plantaciones forestales, se debe tener especial cuidado en tener buenas relaciones con la comunidad, destacándose que entre sus miembros existen muchas personas de

origen *Mapuche*, a muchos de los cuales se les otorgará empleo ya sea directo o por eventuales subcontratistas, a definir en el esquema organizacional.

Además como en todo proyecto existirán los *stakeholders* constituidos por propietarios (socios/accionistas), trabajadores, empresas que integran la cadena de abastecimiento tanto en las actividades principales (como los clientes) como de apoyo (puertos, empresas de transporte, reparaciones de maquinarias, etc.). Todos ellos deben ser considerados para establecer relaciones de ganancia mutua, sostenibles a largo plazo.

7.4. Tecnología.

Se propone utilizar la tecnología normal en este tipo de industria (proceso físico), el cual no utiliza químicos contaminantes a las aguas ni genera emisiones de carbono a la atmósfera, generando sólo contaminación acústica por lo que debe escogerse con cuidado la localización. Sólo contempla el espacio físico de la planta y la cancha de acopio de materias primas y productos terminados.

7.5. Productos Sustitutos.

No se considerará la Celulosa ya que las Astillas son la materia prima para la misma. Sin embargo, se debe considerar el papel usado para producir celulosa reciclada, como se muestra en la Foto N°3.



Foto N°3: Papel usado para reciclaje. Fuente: http://www.conciencia-animal.cl/paginas/temas/fotos/papel_reciclado.jpg

7.6. Proveedores.

Las materias primas directas serán provistas internamente como se verá en el modelo de negocio propuesto en el punto 8.2.

8. COMERCIALIZACIÓN Y ESTRATEGIA

8.1. Modelo de ingresos.

Los precios a ofrecer para las Astillas de Eucaliptus serán determinados por contratos en un plazo fijo (trimestral, semestral o anual) determinado por el análisis del mercado *spot* y *futuro* de la Celulosa. De esta manera se asegurará el establecimiento de relaciones comerciales estables con los clientes, a precios de mercado.

En cuanto a la modalidad de pago, según conversaciones con el Agente de Aduana Sr. Jaime Urbina Allende, lo más usual es otorgar crédito directo con 50% anticipado y el restante a 30 ó 60 días de la emisión del B/L (cuando zarpa la nave del puerto Chileno). Sin embargo, en el inicio de las operaciones se sugiere la emisión de una Carta de Crédito Irrevocable Confirmada por parte de un Banco de prestigio mundial (como HSBC) para los nuevos clientes, aunque merme el precio por el costo del documento y sus intereses.

8.2. Definición de modelo de negocio.

De acuerdo al tamaño mínimo del negocio viable determinado en el punto 6.4 y la capacidad de producción de la sociedad “*Agrícola Ganadera y Forestal Quillem Viejo Limitada*” establecida en el punto 4.3, se puede establecer lo siguiente:

- Para producir 120.000 toneladas métricas de Astillas se requiere anualmente la explotación de aproximadamente 270 hectáreas de Eucaliptus de 10-12 años, de acuerdo al mismo método de cálculo establecido en 4.3.
- En el marco de la capacidad de producción de la compañía, dado que el primer año se pueden explotar hasta 400 hectáreas, pero no necesariamente es imperativo que se explote la totalidad, teóricamente se podría producir lo siguiente:
 - Año 1: 270 hectáreas propias.
 - Año 2: 130 + 140 = 270 hectáreas propias.
 - Año 3: 10 + 150 = 160 hectáreas propias + 110 hectáreas externas.
 - Años 4 en adelante: 150 hectáreas propias + 120 hectáreas externas.

- Lo anterior significa que la compañía no puede sustentar la producción de materia prima por sí sola a largo plazo, haciéndose necesario adquirir unas 54.000 toneladas anuales de Rollizos de Eucaliptus descortezados que equivalen a 36.000 Metros Ruma (lo cual al precio promedio de 2008 unitario de \$35.000+IVA por Metro Ruma puesto planta¹⁹ hace necesario un capital anual de trabajo sólo en este ítem de \$1.260.000.000).
- Además, no existen en Chile servicios estables de elaboración de Astillas ya que las empresas exportadoras prácticamente no tienen capacidad ociosa, lo que hace también necesaria la construcción de una planta industrial elaboradora de Astillas.

Las alternativas son las siguientes:

8.2.1. Establecimiento de un Poder Comprador.

Corresponde a construir la planta industrial por cuenta propia, comprando a valores de mercado los Metros-Ruma entre los años 4 y 11, comprando y plantando paralelamente 150 hectáreas anuales de Eucaliptus para ser autosuficiente a partir de la explotación de las primeras 150 hectáreas adicionales plantadas.

Las ventajas de esta alternativa son:

- No depender de terceras partes a partir del año 11.
- Capturar todas las utilidades financieras del negocio.

Sin embargo, las desventajas son mayores, destacándose las existentes en la práctica, entre las que destacan:

- Incerteza y volatilidad en precios y disponibilidad de la tierra, ya que ésta es un recurso escaso, que no deprecia y no puede fabricarse, lo cual puede no hacer viable el proyecto, ya que incluso las únicas tierras disponibles pueden ser las de uso agrícola intensivo con riego, aptas para negocios de gran valor agregado como los frutales. En este caso, el costo de oportunidad sería muy alto (no se entrará en detalles ya que su cálculo preciso requeriría de un estudio completo).

¹⁹ Fuente: CMPC, 2008, cotización telefónica.

- Debido al punto anterior, la dependencia de proveedores externos puede hacerse permanente en el tiempo. Empíricamente, no han dado resultado los contratos con pequeños productores, ya que éstos sólo se ven influenciados por el precio de compra, no existiendo compromiso a largo plazo.
- Debido al *oligopolio* de la oferta Chilena visto en el punto 6.3, es improbable establecer relaciones de largo plazo con productores medianos, dificultándose de este modo el abastecimiento de materia prima, siendo ésta una fuerte barrera a la entrada.

8.2.2. Desarrollo de Asociatividad con otras Empresas.

La asociatividad con otras empresas consiste en desarrollar una Sociedad con una o más compañías de tamaño similar, presentándoles este mismo plan de negocios modificado. Se sugiere que sean sociedades agrícolas y forestales para compartir la cultura corporativa. La búsqueda y contacto en la IX Región se puede realizar por medio de *Sofo A.G.*²⁰

Las ventajas de una Sociedad son:

- Sustentabilidad en el tiempo en cuanto al abastecimiento de materias primas ya que los asociados participarán proporcionalmente de las utilidades del negocio y además, comprometerán parte de su patrimonio.
- Mayor facilidad para crecer ya que las sociedades pueden modificarse con el paso del tiempo, pudiendo incorporar nuevos integrantes a medida que las necesidades de mercado ameriten dicho evento.
- Mayor facilidad en el establecimiento de economías de escala debido a lo anterior.

Por otro lado, las desventajas son:

- Pérdida de potenciales utilidades, pero por las desventajas vistas en el establecimiento del poder comprador, se estima que esta pérdida no es relevante debido a la “casi-imposibilidad” empírica de establecer una compra sustentable.

²⁰ SOFO: Sociedad de Fomento Agrícola IX Región. Es una asociación Gremial.

8.2.3. Modelo de Negocios a analizar en el Plan.

Debido a las ventajas y desventajas establecidas en 6.5.1 y 6.5.2 se evaluará un Plan de Negocios orientado a la exportación de Astillas de Eucaliptus al mercado Chino, mediante el establecimiento de una planta procesadora de dichas astillas a través de la asociatividad con otras empresas del rubro (de tamaño similar), lo cual permitirá el desarrollo sustentable y a largo plazo de este negocio. En la Estructura Organizacional del Proyecto se detallará el tipo y modelo de asociatividad a emplear.

8.2.4. Consideraciones para asociarse.

Consultando entre los socios de la asociación gremial *Sofo A.G.* se estableció que existe entre un moderado y alto grado de interés por establecer esta sociedad. Sin embargo, el número de empresas agrícolas comparables y además con patrimonio forestal es reducido. Entre las posibles compañías interesadas destacan "*Agrícola Vertientes*" de propiedad de los señores Nicolás y Arturo García Castellón, con predios en las comunas de Perquenco y Lautaro, IX Región y "*Agrícola Fernández*" de propiedad de don René Fernández Diez e Hijos, con predios ubicados en las comunas de Lautaro y Curacautín. Estas empresas se destacan por ser de tamaños y capacidades similares a *Quillem Viejo* y tener operaciones muy cercanas a ella, con los consiguientes ahorros en el transporte.

Entre las consideraciones, se destacan las siguientes:

- Las empresas mencionadas también son de carácter familiar, sin una estructura organizacional bien definida lo que puede llevar a roces y al posterior fracaso de la asociatividad.
- Se recomienda para tal efecto una minuciosa elaboración de contratos que cuente detalladamente con distribución y reinversión de utilidades, porcentajes y una administración bien definida y profesionalizada, sólo participando los propietarios de las empresas asociadas como miembros de un Directorio.
- Tasaciones externas de los bienes aportados a la sociedad y precios de adquisición de las materias primas.

8.3. Modelo de comercialización y ventas.

Como las Astillas son un producto de gran volumen y pocas transacciones comerciales (inicialmente unas 6 al año de acuerdo al tamaño mínimo establecido en 6.4.) no es requerida una fuerza de ventas específica, sólo al gerente comercial y un asistente. Al ser todas las ventas exportaciones, se requiere además la asesoría externa de un *Freight Forwarder* (por ejemplo para coordinar fletes marítimos) y un *Agente de Aduanas* para la documentación (concretamente se recomienda *Full Cargo Chile S.A.* y *Jaime Urbina Allende* respectivamente debido a las relaciones ya existentes con la empresa y su seriedad y profesionalismo comprobados).

En cuanto a los clientes en China, no se recomienda comercializar el producto directamente con el comprador en sus inicios, sino más bien establecer relaciones con un comercializador externo que conozca el mercado, la cultura y otros factores como la burocracia de ese país (contactado por ejemplo por la Oficina de la *Direcon* en China)

8.4. Estrategia competitiva.

Al ser el producto un *commodity* la estrategia competitiva debe ser forzosamente enfocada a los costos (ya que es un producto no diferenciable). Debido a la menor escala no se espera tener costos inferiores a los competidores más grandes, pero sí se pueden establecer ventajas por ser el primero en acceder al mercado Chino, estableciendo relaciones a largo plazo, destacarse en el cumplimiento de los contratos establecidos, asegurar calidad y abastecimiento constante, etc.

9. OPERACIONES

9.1. Flujo de operaciones.

El negocio corresponde a una planta industrial de elaboración de Astillas de Eucaliptus, destinadas a ser materia prima para la elaboración de Celulosa.

- La materia prima serán los Metros-Ruma de Eucaliptus (troncos de 2.44 metros de largo, con o sin corteza) provenientes de las explotaciones forestales de la sociedad.
- El producto final serán Astillas de Eucaliptus (trituradas mediante un proceso físico) y subproductos (generalmente desechos de la corteza y astillas fuera de norma – de tamaño inferior al requerido).

El detalle del Flujo de Operaciones está esquematizado en la Figura N°1:



Figura N°1: Flujograma del Proceso de elaboración de Astillas de Eucaliptus.

Fuente: <http://cybertesis.uach.cl/tesis/uach/2003/fifi.91e/xml/ressources/1000000000001DA000025B972C9733.jpg>, Iturra, 2003

9.2. Plan de Adquisiciones.

La capacidad inicial de la planta estará dada por el tamaño mínimo comercialmente factible establecida en el punto 6.4, es decir, 120.000 toneladas métricas de Metros-Ruma de Eucaliptus anuales, pudiéndose incrementar según la viabilidad comercial y de inversiones de las compañías participantes en el Proyecto.

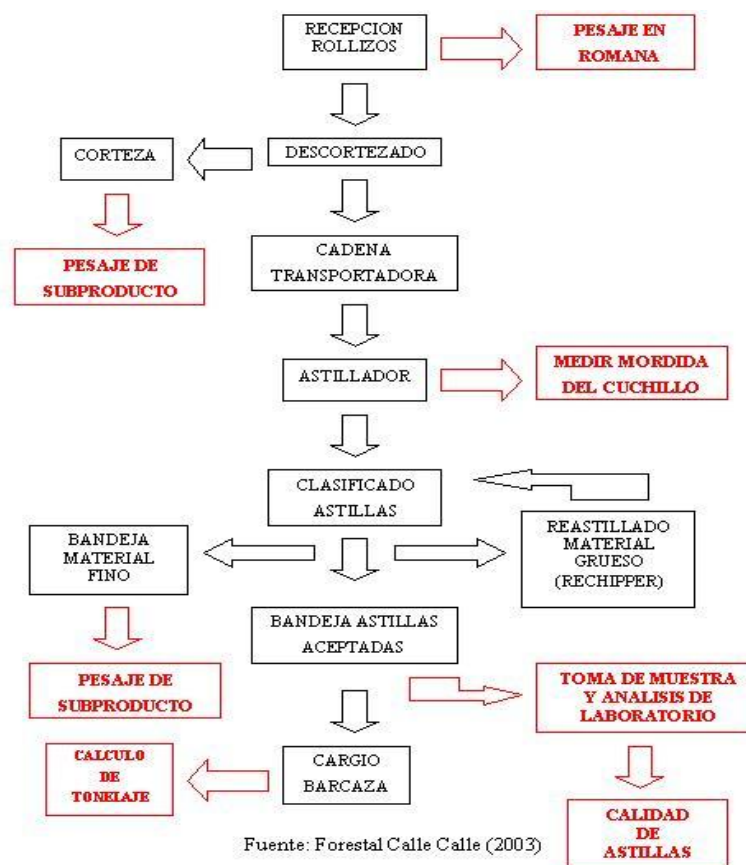
Dichas adquisiciones serán sólo de carácter interno ya que las mismas compañías asociadas serán los proveedores de estas materias primas, sólo necesitándose adquirir servicios de apoyo como fletes, repuestos e insumos para las maquinarias de la Planta.

9.3. Infraestructura física, equipos, maquinaria y tecnología requerida.

Debido a que el proceso de elaboración de Astillas es meramente una transformación física de las materias primas, se sugiere utilizar la tecnología existente en el mercado para dicho proceso, escalada al tamaño requerido para la Planta. El detalle de los equipos y maquinarias requeridas está dado en el Anexo D.

9.4. Personal de operación.

Se requiere inicialmente una dotación operativa de 42 personas distribuidas en dos turnos. Ésta permanecerá constante en el tiempo por cuanto un aumento en la capacidad de planta vendrá dado por un cambio en las maquinarias principales (astilladoras) a otras de mayor capacidad, pero no en número.

En cuanto a su formación, en general corresponde a personal calificado con competencias de la índole técnica. Una propuesta detallada de estos requerimientos viene dada en el Anexo E.

9.5. Decisiones estratégicas.

Respecto a la subcontratación, se requerirán camiones para el traslado de los Chips de acopio en fábrica hacia puerto, cuya logística de salida se realizará por medio de éstos, contratando además servicios de bodegaje y agentes en el Puerto (Bahía de Concepción). La integración vertical es hacia atrás y viene dada por la producción propia de la materia prima.

10. ORGANIZACIÓN Y PLAN DE TRABAJO

La organización será una Sociedad Anónima Cerrada cuyos accionistas son las Empresas que participan del Proyecto abasteciendo la Planta de trozos de Eucaliptus (materias primas). Además los propietarios de estos accionistas serán miembros del directorio. La participación de la misma se verá en mayor detalle en el punto 13 del presente Plan.

10.1. Organigrama del proyecto.

La administración de la Planta corresponderá a un sistema de organización funcional independiente. Dicho sistema será simplificado dado que no existen sucursales ni actividades fuera de la planta, el cual se ve reflejado en la figura N°2.



Figura N°2: Organigrama Administrativo de la Planta de Astillas.

10.1.1. Equipo Gerencial.

La descripción de los cargos definidos en el Organigrama de la Empresa es la siguiente:

- **Gerente general:** Responsable de la comercialización y de las negociaciones con el extranjero (precios, forma de pago, calidad, cantidad, cronograma de embarques, etc.). Establecimiento de pautas de financiación. Contactos con productores con el propósito de incentivarlos a participar en el negocio.
- **Gerente de operaciones:** Responsable del abastecimiento de materia prima. Coordinación con los productores con respecto a los volúmenes de madera rolliza a ser entregado. Control de existencias y de la calidad, tanto de la materia prima como

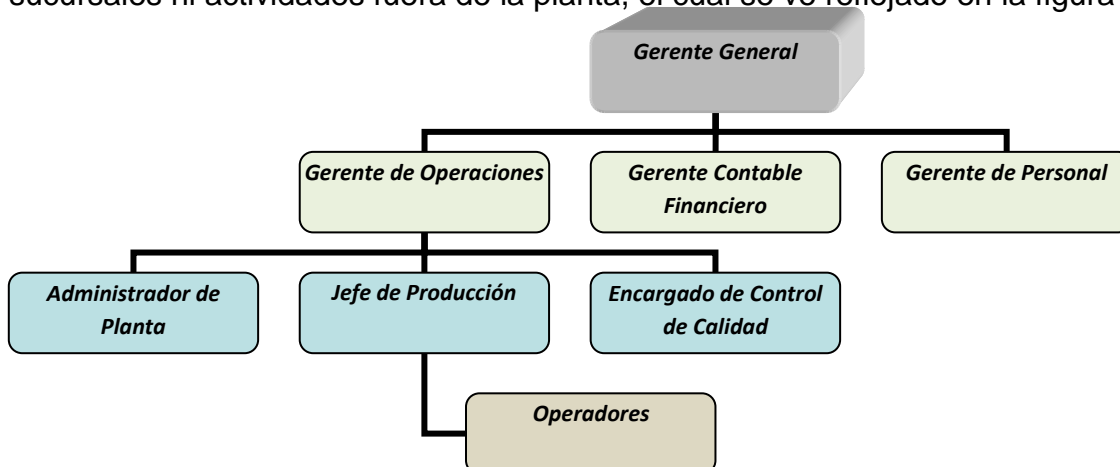
de los chips. Responsable de que las operaciones en su conjunto (abastecimiento de materia prima, producción y embarque), se desarrollen en tiempo y forma. Seguimiento de los costos de las tres operaciones mencionadas. Contratación de servicios de embarque (estiba, transporte, etc.).

- Gerente contable financiero: Responsable de la contabilidad y administración de la empresa. Gestión financiera. Cobranzas y pagos. Además, dado el reducido número de operaciones comerciales, pero gran volumen, se requiere coordinar las ventas y el comercio exterior, por lo que son requeridas habilidades para tal efecto.
- Administrador de planta: Responsable del correcto funcionamiento de la planta (cantidad, calidad y costos de producción). Gestión de compras y pagos de los insumos nacionales (exceptuando la madera rolliza).
- Gerente de personal: Responsable de la selección, contratación y desvinculación de los empleados de la compañía. Responder adecuadamente a las exigencias administrativas de remuneraciones y previsión. Además, en conjunto con los otros miembros del equipo gerencial, debe encargarse de definir políticas de capacitación y organización sindical.
- Jefe de producción: Responsable del correcto funcionamiento de la planta desde el punto de vista productivo.
- Encargado del control de calidad: Responsable de que los ensayos de control de calidad se realicen en tiempo y forma. Calibración y mantenimiento de los equipos e instrumentos del laboratorio.

Respecto al personal administrativo, no se requiere conocimiento específico en Plantas procesadoras de Astillas, pero sí experiencia indispensable en industria manufacturera, idealmente forestal, todos ellos con habilidades comunicacionales, motivacionales e interpersonales óptimas (sobre todo en lo referente al trato y empatía con el personal de operaciones). En cuanto a estudios, se requiere de ingenieros industriales para las Gerencias y técnicos para Jefe de Producción, Control de Calidad y Administrador de Planta. Este equipo debe funcionar de una manera sistémica y cohesionada, lo cual es un factor crítico de éxito en la implementación del Proyecto.

10.2. Plan de Trabajo.

De acuerdo a la Dirección Forestal del Uruguay, Capítulo IV, 1996, la Planta propiamente tal se puede construir en un plazo de 18 meses, incluida la compra de los terrenos. En general, las fases son las siguientes:

- Constitución de la sociedad y aportes de capital y financiamiento para el Proyecto, este factor es crítico para todas las etapas posteriores ya que estarán involucrados los accionistas y en el fin último, la decisión: 1 mes.
- Adquisición del Terreno y Construcción de la Planta Industrial, a realizarse por organizaciones externas de montajes industriales. La adquisición de los equipos y el montaje deben efectuarse según licitación con bases claras y definidas que van más allá del alcance de este Proyecto: 18 meses.
- Contratación del personal, inducción y puesta en marcha, lo realiza inicialmente el Directorio para las Gerencias, posteriormente se continuará con el Gerente de Personal: 6 meses.
- Operación de la Planta.

Una carta Gantt se muestra en la Figura N°3.

TAREA	MES 1	MES 2	MESES 3 AL 17	MESES 18 AL 22	MESES 23 AL 24	MESES 25 EN ADELANTE
Constitución de la Sociedad/Aportes						
Adquisición del Terreno						
Construcción de la Planta Industrial						
Contratación del personal						
Inducción						
Puesta en Marcha						
Operaciones Comerciales						

Figura N°3: Carta Gantt asociada al Plan de Trabajo.

11. PROYECCIONES FINANCIERAS

11.1. Proyecciones de Ventas.

Las proyecciones de ventas se supondrán estables en el tiempo y serán directa función del tamaño mínimo comercialmente factible establecido en el punto 6.4. de 120 mil toneladas de Astillas por año, distribuidas uniformemente. Se debe recordar que el abastecimiento de materias primas (trozos de eucaliptus) será proporcionado por los propietarios de la Planta propuesta. Las ampliaciones futuras sugeridas quedan fuera del alcance de este estudio.

Respecto a los precios, al ser el producto un *commodity*, se considerará el promedio establecido en el punto 6.3.5. que corresponde a los promedios de todas las transacciones comerciales comprendidas entre 2006 y 2008, de US\$76,77 FOB puerto bahía de Concepción. Este valor se supondrá constante para los cálculos de los flujos, pero se analizarán los efectos de sus variaciones en el análisis de sensibilidad, a efectuarse en el punto 12.

El cuadro N°1 detalla las proyecciones de ventas de la Planta (en miles de US\$):

	AÑO 1	AÑO 1	AÑO 1	AÑO 1	AÑOS 2 EN
	TRIMESTRE 1	TRIMESTRE 2	TRIMESTRE 3	TRIMESTRE 4	ADELANTE
VOLUMEN (tons)	30.000,00	30.000,00	30.000,00	30.000,00	120.000,00
PRECIO UNITARIO (US\$)	76,77	76,77	76,77	76,77	76,77
TOTAL VENTAS (MUS\$)	2.303,10	2.303,10	2.303,10	2.303,10	9.212,40

Cuadro N°1: Proyección de ventas brutas totales (miles de US\$).

11.2. Estado de Resultados y Flujo de Caja Libre.

Para efectuar las estimaciones de costos, se detallarán en los Anexos F, G, H e I los costos de personal (de acuerdo a salarios promedio dentro de la industria, traspasados a US\$ con una tasa de cambio de CLP\$650 por US\$1); inversiones en terrenos, maquinarias y equipos; capital de trabajo; depreciación y costos directos de producción (incluido el de materias primas), administración y gastos generales. No se considerarán proyecciones trimestrales para el primer año ya que se asumirán los flujos distribuidos temporalmente en forma uniforme. Una vez obtenidos los datos necesarios, se evaluará

el Proyecto mediante el procedimiento recomendado por “*Ángeles de Chile*”, incubadora de vasta experiencia en desarrollo de Planes de Negocios.

De acuerdo al Anexo J (en donde figuran los valores en detalle), el Flujo de Caja Libre (del *Proyecto Puro*) generado en el Estado de Resultados es el siguiente:

- Año 0: FCL= - US\$ 5.275.000.
- Año 1: FCL= + US\$ 76.000.
- Año 2 en adelante: FCL= + US\$ 1.593.000.

El Cuadro N°2 ilustra en detalle el Estado de Resultados y Flujo de Caja Libre del Proyecto entre los períodos 0 y 5. En los períodos siguientes dicho Estado de Resultados y Flujo de Caja Libre se mantiene constante en el tiempo debido a los supuestos enunciados para las ventas y que no se contemplan inversiones más allá del período 1.

ITEM	AÑO 0	AÑO 1	AÑO 2	AÑO 3	AÑO 4	AÑO 5
Ingresos		9.212	9.212	9.212	9.212	9.212
Costos variables		6790	6790	6790	6790	6790
Costos variables producción		6780	6780	6780	6780	6780
Costos variables marketing y ventas		10	10	10	10	10
MARGEN DE CONTRIBUCIÓN		2422	2422	2422	2422	2422
Costos fijos		583	583	583	583	583
Costos producción		349	349	349	349	349
Marketing y ventas		10	10	10	10	10
Administración y gastos generales		223	223	223	223	223
EBITDA		1839	1839	1839	1839	1839
Depreciación y amortiz.		395	395	395	395	395
UTILIDAD BRUTA		1.444	1.444	1.444	1.444	1.444
IMPUESTOS 17%		245	245	245	245	245
UTILIDAD NETA		1.199	1.199	1.199	1.199	1.199
Depreciación y amortiz.		395	395	395	395	395
INVERSIONES	5.275	1.517	0	0	0	0
Inversión en otros activos fijos	4.489	0	0	0	0	0
Inversión en capital de trabajo	786	1.517	0	0	0	0
FLUJO DE CAJA NETO	-5.275	77	1.594	1.594	1.594	1.594
FLUJO DE CAJA ACUMULADO	-5.275	-5.198	-3.604	-2.010	-416	1.177

Cuadro N°2: Estado de resultados y flujo de caja libre del Proyecto puro entre los períodos 0 y 5 (Cifras en miles de US\$).

11.3. Evaluación y Análisis Económico del Proyecto.

Esta evaluación determina si el Proyecto analizado en el presente Plan es viable de implementar. Se utilizarán los criterios de Valor Presente Neto (VPN), Tasa Interna de Retorno (TIR), Período de Recuperación de la Inversión (PRI) y *Análisis de Break-Even*.

Para el *Análisis de Break-Even* se determinará el monto de ventas que hagan el EBITDA igual a cero, considerando los costos fijos constantes y los costos variables como un 73,73% del valor de las Ventas Brutas.

Rigurosamente hablando, para evaluar un Proyecto a través del método del VPN, se debe determinar la tasa de descuento a aplicar para el mismo, generalmente determinada por el *Costo Promedio Ponderado de Capital (WACC)*. Sin embargo, para tal efecto, se debe conocer la estructura financiera de la compañía y de sus propietarios, como por ejemplo, ratios de apalancamiento. Simplificando el modelo, castigando un poco la evaluación dadas las elevadas tasas de interés de este momento, como tasa de descuento se aplicará la tasa de interés compuesto anual actual con la que el *Banco Santander* financiaría este proyecto a sus propietarios, dicha tasa es de 12,7% anual.

Por otro lado, debido que la tecnología existente no cae rápidamente en obsolescencia, se recomienda evaluar el Proyecto a largo plazo (10 años), pudiendo ser el mismo incluso mayor. Sin embargo, los flujos de los eventuales períodos 11 en adelante tienen un efecto poco significativo al trasladarlos al valor presente en el cálculo del VPN.

El resultado de la evaluación es el siguiente:

- Criterio del VAN (12,7%): VAN = US\$ 2.883.000 >0 (conviene)
- Criterio de la TIR: TIR = 21% > 12,7% (conviene)
- Criterio del PRI: La inversión se recupera al año 5.
- Análisis Break-Even: Ventas Brutas anuales de US\$ 2.219.260.

El siguiente cuadro resume los puntos anteriores:

INDICADORES ECONÓMICOS	
HORIZONTE DE EVALUACIÓN Años	10
TASA DE DESCUENTO	12,7%
VALOR TERMINAL DEL NEGOCIO Miles US\$	2.500
VPN FLUJO DE CAJA PURO Miles US\$	2.127
VPN VALOR TERMINAL Miles US\$	756
VPN TOTAL Miles US\$	2.883
TIR FLUJO DE CAJA PURO	21%
TIR TOTAL (inc. valor terminal)	21%
INVERSIÓN TOTAL REQUERIDA Año 0 Miles US\$	5.275
PRI (Recuperación Inversión) Años	5

Cuadro N°3: Indicadores Económicos de Evaluación del Proyecto (miles de US\$).

De acuerdo a todos los Criterios de Evaluación empleados, el Proyecto Puro, tal como está formulado en todo el análisis realizado en el presente Plan de Negocios es rentable, por lo que **se recomienda la ejecución del Proyecto.**

11.4. Inversión Requerida y Estrategias de Financiamiento.

A partir del cuadro N°2, la **inversión total requerida asciende a US\$ 5.275.400**, desglosado según los Anexos G y H en US\$ 4.489.400 en concepto de Activos Fijos y US\$ 786.000 para el Capital de Trabajo inicial. Dichas sumas deben ser financiadas dentro del transcurso del período cero, es decir, anteriormente a la marcha comercial de la Planta.

Respecto al financiamiento, al ser una sociedad cerrada y una organización de tamaño medio, no se va a emitir capital para ser financiado por entes externos (como abrirse a la Bolsa) ni tampoco por emisión de Bonos.

Las únicas tres posibilidades son:

- a. Financiamiento con capital propio al 100%, el cual es factible sólo si está disponible y si no hay ningún proyecto de inversión más atractivo que el presentado en este Plan (para compararlos, en general se ordenan de mayor a menor por VPN, siempre que los tamaños sean de similar orden de magnitud).
- b. Financiamiento bancario al 100%, el cual también es viable ya que debido al tamaño de las organizaciones participantes en el Proyecto, existe el acceso al crédito. Este modelo repercute positivamente en el VPN por cuanto el crédito suma los flujos en

períodos próximos (con mayores efectos en el VPN) y las amortizaciones se postergan en el tiempo, afectando en menor grado los flujos al traerlos a valor presente. Además, se debe considerar el efecto tributario de los mismos.

- c. Una combinación entre los puntos (a) y (b), dependiendo del capital disponible y la necesidad de invertirlo en otros proyectos.

La elección de la alternativa llevará a la elaboración del *Flujo de Caja para el Inversionista* al cual se le pueden aplicar los criterios de evaluación empleados en el punto 11.3. La conveniencia de alguna de las tres alternativas ya descritas dependerá de la disponibilidad del capital y de la comparación entre el costo promedio ponderado de capital y de la tasa efectiva de interés del crédito. Esta comparación va más allá del alcance del estudio debido principalmente al desconocimiento del co-accionista de “*Agrícola Ganadera y Forestal Quillem Viejo Limitada*”, lo cual imposibilita determinar el WACC con precisión suficiente, asumiendo por ello la simplificación establecida en el punto 11.3 del presente Plan.

12. ANÁLISIS DE RIESGOS

12.1. Análisis de Sensibilidad.

Este análisis resulta de utilidad para medir el riesgo financiero, es decir, cómo se ve afectado el resultado de la Evaluación del Proyecto (por ejemplo, el VPN) ante cambios en variables relevantes. En el presente estudio, se han determinado las siguientes:

- a. *Variaciones en el precio de los productos:* Debido a que las Astillas de Eucaliptus son un *commodity*, su comercialización prácticamente depende sólo del precio y la regularidad en el abastecimiento, por lo que los cambios en la demanda (u oferta) pueden afectarlos fuertemente. La siguiente tabla y gráfico ilustran las variaciones en el VPN ante cambios en el precio de las Astillas (unitario en US\$/Tonelada) manteniendo las demás variables constantes:

Precio (US\$/Ton.)	VPN (MUS\$)
50,0	-14.168,0
55,0	-10.117,0
60,0	-6.822,0
65,0	-3.555,0
70,0	-820,0
71,5	0,0
75,0	1.915,0
76,7	2.883,0
80,0	4.650,0
85,0	7.385,0
90,0	10.120,0
95,0	12.855,0
100,0	15.590,0

Cuadro N°4: Variaciones del VPN ante cambios en el precio de las Astillas.



Gráfico N°4: Variaciones del VPN ante cambios en el precio de las Astillas.

Se puede observar que el Proyecto deja de ser rentable con un precio unitario de US\$71,5 por Tonelada de Astillas, lo cual corresponde a sólo un 6,78% menos que el promedio histórico, por lo cual esta variable es muy sensible. Sin embargo, al disminuir los precios de las Astillas también lo harán los de las Materias Primas (Metros-Ruma de Eucaliptus) lo cual amortiguará esta alta sensibilidad.

b. *Variaciones en el volumen de producción:* Si la demanda se contrae, se puede subutilizar la planta (por ejemplo, con menos turnos). La siguiente tabla y gráfico ilustran las variaciones en el VPN ante cambios en el volumen de producción de Astillas, manteniendo las demás variables constantes:

Volumen (Tons.)	VPN (MUS\$)
120.000	2.883
115.000	2.427
110.000	1.965
105.000	1.503
100.000	1.041
95.000	579
90.000	117
88.730	0
85.000	-345
80.000	-806
75.000	-1.268
70.000	-1.730
65.000	-2.192

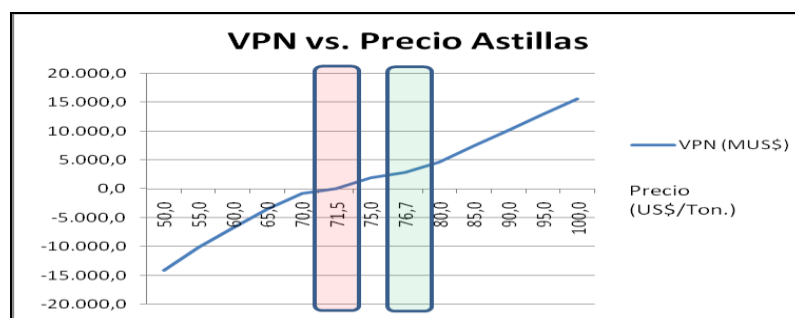
Cuadro N°5: Variaciones del VPN ante cambios en el volumen de producción de Astillas.



Gráfico N°5: Variaciones del VPN ante cambios en el volumen de producción de Astillas.

En este caso se puede observar que dada la inversión, el Proyecto deja de ser rentable si la producción cae por debajo de las 83.730 toneladas métricas de Astillas anuales, cifra 30,225% inferior a la máxima capacidad. En este caso, en la evaluación, se ha considerado la reducción correspondiente de los costos variables bajo el supuesto de proporcionalidad respecto al total producido, establecido como un 73.6% de las ventas brutas. Esta variable es menos sensible que el precio de las Astillas dada la baja proporción de costos fijos, a pesar de que la inversión en capital es elevada.

- c. *Variaciones en el tipo de cambio:* Debido a que el negocio es orientado a la exportación, se ha evaluado el Proyecto en dólares estadounidenses. Sin embargo, como en Chile existe un tipo de cambio flotante y los salarios se pagan en moneda local puede influir en el resultado de la Evaluación.

<i>T. Cambio (US\$/CLP\$)</i>	<i>VPN (MUS\$)</i>
410	1.512
430	1.685
450	1.844
470	1.988
490	2.121
510	2.243
530	2.356
550	2.461
570	2.559
590	2.650
610	2.735
630	2.814
650	2.883
670	2.959
690	3.025
710	3.088
730	3.147
750	3.202
770	3.255
790	3.306
810	3.353

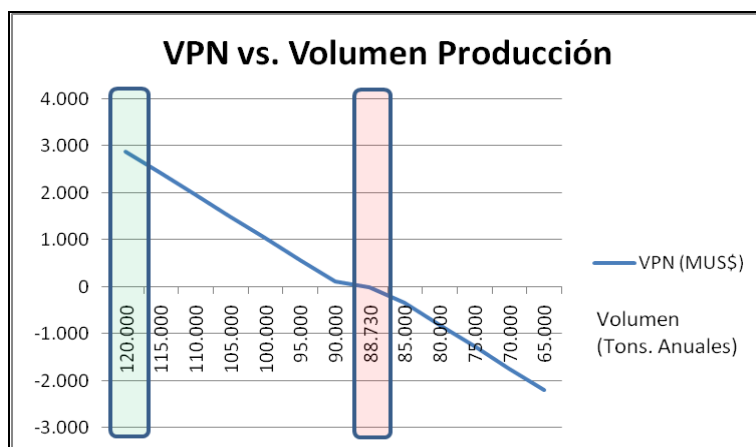
Cuadro N°6: Variaciones del VPN ante cambios en el Tipo de Cambio.



Gráfico N°6: Variaciones del VPN ante cambios en el tipo de cambio entre Chile y EE.UU.

Esta variable tiene poca sensibilidad, ya que ninguno de los valores dentro del rango analizado hace negativo el VPN. Este fenómeno se produce debido a que en la práctica sólo son afectados los salarios (que corresponde a los valores analizados) puesto que si bien las materias primas son pagadas en moneda local, si el tipo de cambio varía, sus precios dentro del mercado chileno también lo hacen.

12.2. Análisis de Otras Variables de Impacto y posible mitigación.

Según lo establecido en el punto 12.1. las variables económicas relevantes en el riesgo financiero son las analizadas. Los efectos de los cambios en las mismas en los Flujos son difíciles de mitigar debido a la volatilidad y la escasa influencia de la Compañía sobre dichas variables. Sin embargo, **un manejo financiero conservador (por ejemplo, mediante gastos provisionados tanto contablemente como en caja) y seguros de cambio (forwards) son de gran ayuda.**

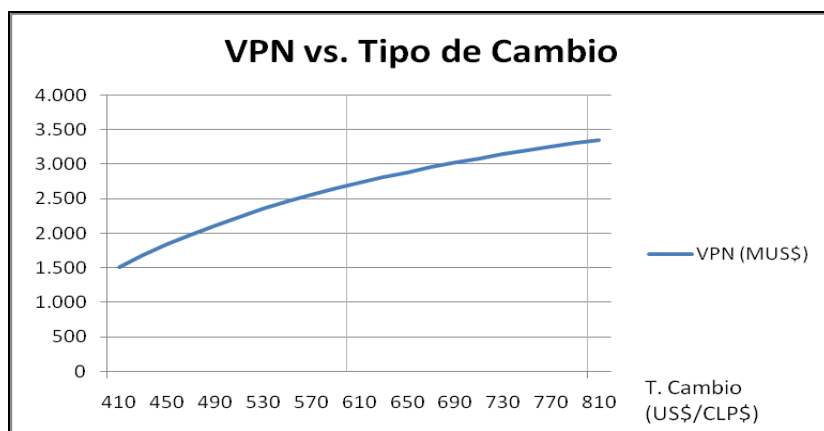
Otros tipos de riesgo a considerar que pueden influir en el Proyecto son de carácter social, tales como el problema Mapuche o bien de la competencia como posibles colusiones entre los principales actores dentro de la industria. Para lo primero se sugiere actuar siempre en forma ética, monitoreando y considerando constantemente las opiniones de los *stakeholders* involucrados (tanto internos como externos a la compañía) tratando de tomar siempre *medidas preventivas* al respecto, mientras que para lo segundo, existe un alto grado de protección debido a la integración vertical existente (abastecimiento asegurado de Materias Primas propias).

13. OFERTA A ACCIONISTAS

Como ya se ha mencionado, se propone para la Planta la creación de una **Sociedad Anónima Cerrada** cuyos accionistas serán, por un lado la Sociedad “*Agrícola Ganadera y Forestal Quillem Viejo Limitada*” y por otro, el o los asociados (que pueden ser los sugeridos en el punto 8.2.4. de este Plan). Esto permitirá una total transparencia y políticas establecidas en los aspectos tributarios y en la distribución de dividendos.

13.1. Valor de la Empresa y Participación Ofrecida.

Para determinar el Valor de la Empresa, se pueden utilizar dos criterios: por un lado el uso del *Valor Libro* en donde se tomará la inversión inicial de los Activos Fijos y el Capital de Trabajo en el Año 0, es decir, **US\$ 5.275.400**. El problema de este método es que los activos se van depreciando, pero los valores accionarios al ser cerrada la sociedad, no.

Otra alternativa es utilizar el *Valor de Mercado* que en este caso puede establecerse como la capacidad del Proyecto para generar flujos futuros. Para tal efecto, se puede asumir el Flujo de Caja Libre a “perpetuidad” (muy largo plazo) de US\$ 1.593.000 descontado a la tasa de descuento elegida de 12.7% anual. En este caso el Valor Económico será de $(1.593.000 / 0,127)$, es decir, **US\$ 12.543.307**.

Se utilizará este último valor, con una participación inicial ofrecida de acuerdo a la cantidad de terrenos que se utilizarán para la producción de materias primas. Es decir, para la producción inicial la superficie total requerida será de 270 hectáreas, de las cuales 150 serán de la Sociedad “*Agrícola Ganadera y Forestal Quillem Viejo Limitada*” (**55,56%**) y 120 de los accionistas restantes (**44,44%**).

13.2. Precio y Tipo de Acciones.

Simplificando el modelo, todas las acciones serán del mismo tipo (por lo tanto del mismo precio), con valor unitario y cantidad a determinar por las partes involucradas.

13.3. Aspectos Legales y de Control.

La nueva sociedad será administrada en forma autónoma, de acuerdo a la estructura organizacional determinada en el punto 10 del presente Plan, cuyo principal responsable será el gerente general, quien responderá a un directorio compuesto por

los propietarios de las sociedades dueñas de la presente compañía. Dicho directorio determinará las decisiones estratégicas tanto de corto y de largo plazo de la empresa, cuyo voto será proporcional a la distribución accionaria dentro de la misma.

14. CONCLUSIONES Y RECOMENDACIONES.

De acuerdo a lo expuesto e investigado, se concluye que el mercado mundial de celulosa es creciente, con dominio de países del hemisferio norte como Estados Unidos y Canadá. Sin embargo, Chile juega un papel importante dentro del contexto, principalmente a ventajas comparativas, como el clima y suelo, que permite el rápido desarrollo tanto del pino como del eucaliptus y competitivas debido a buena infraestructura portuaria cercana a los polos de producción tanto de bosques como de astillas y celulosa.

El presente Plan trata acerca del análisis de las posibilidades de integración vertical hacia delante de una compañía regional de tamaño mediano y organización familiar, tal como la Sociedad “*Agrícola Ganadera y Forestal Quillem Viejo Limitada*” con actividades forestales de producción de eucaliptus. Al observar la oferta Chilena y la demanda enfocada en el mercado Chino, queda patente que debido a la escala requerida y a la inversión intensiva en capital (además del duopolio chileno) es imposible integrarse a la elaboración de celulosa, optando por enfocar la integración hacia un producto semi-elaborado como lo es las Astillas destinadas a la confección de celulosa, lo cual agregaría valor a la actividad forestal primaria.

En cuanto al mercado de las Astillas de eucaliptus, se puede señalar que los montos de exportación son menores que en el caso de la Celulosa, existiendo además una mayor diversidad dentro de los competidores dentro de la industria. Hasta el momento de la elaboración de este informe, el principal destino es el Japón, sin duda influenciado por el grado de integración vertical de las principales compañías chilenas en la industria con sus socios comerciales nipones, por lo que la entrada al mercado Chino está libre por el momento, constituyendo de esta manera una ventaja competitiva importante (además de la integración vertical entre los bosques y la confección de las Astillas). Además, el volumen mínimo comercialmente atractivo (120.000 toneladas métricas anuales), sin alcanzar las cotas del mercado de la Celulosa es mayor que la capacidad productiva de la empresa lo que hace replantear el estudio hacia la asociatividad con otras empresas comparables con “*Quillem Viejo*” para alcanzar economías de escala que permitan competir con otras compañías, debido a que como el producto es un *commodity*, los factores críticos de éxito serán el precio (fuertemente ligado al de la

Celulosa) y la regularidad en el abastecimiento, sobre todo hacia China ya que este mercado privilegia las relaciones comerciales a largo plazo. En cuanto a la comercialización el modelo es simple debido al tipo de clientes (industriales) y al poco número de transacciones, pero se recomienda entrar a China mediante otra compañía conocedora del mercado.

En cuanto a la tecnología y a la estructura organizacional, el proceso de elaboración de Astillas es simple pues se trata sólo de cambios físicos (triturado) de los troncos, cuya tecnología no requiere grandes innovaciones pudiendo evaluar el Proyecto en un horizonte largo de tiempo (10 años o más) debido a la escasa obsolescencia tecnológica, requiriéndose sólo de mantenciones periódicas de los equipos. Con esto, también es fácil la escalabilidad de la planta (habiendo considerado tal variable en la adquisición de los terrenos).

Respecto a la evaluación económica del Proyecto, se recomienda su ejecución ya que mediante todos los métodos de evaluación el resultado da positivo (incluso con una tasa de descuento bastante “castigada”) tratado como una unidad de negocios distinta a la producción forestal ya que se consideran a precio de mercado las materias primas. No obstante lo anterior, se debe tener cuidado en las variaciones en el escenario económico y comercial respecto del evaluado, sobre todo en la alta sensibilidad del proyecto ante las variaciones en el precio de las Astillas, factor parcialmente atenuado por la relación directa entre estos precios y los de los troncos de Eucaliptus.

Por último, respecto a la asociatividad, se recomienda una administración independiente, con control proporcional a los aportes accionarios, permitiéndose además el ingreso de nuevos actores para escalar el tamaño del Proyecto, aspecto que puede evaluarse por separado.

15. BIBLIOGRAFÍA.

1. *Hisrich, Robert D. et al*; Entrepreneurship, 7th Edition, Chicago: McGraw-Hill/Irwin, 2007. ISBN: 978-0-07-321056-8.
2. *Leenders, Johnson, Flynn and Fearon*; Purchasing and Supply Management, 13th edition, 2006 McGraw-Hill/Irwin. ISBN-13: 978-0071249669.
3. *Gottlieb, Robert*; Sourcebook for Import and Export Management (Thunderbird School of Global Management GF4701), 2008.
4. *Sapag Chain, Nassir y Sapag Chain, Reinaldo*; Preparación y Evaluación de Proyectos, cuarta edición 2000, McGraw-Hill. ISBN: 9701042484.
5. http://www.papelnet.cl/celulosa/mercado_mundial.htm
6. <http://www.latinamerican-markets.com/chile---produccion-de-celulosa>
7. [http://www.indexmundi.com/es/china/producto_interno_bruto_\(pib\)_tasa_de_creimiento_real.html](http://www.indexmundi.com/es/china/producto_interno_bruto_(pib)_tasa_de_creimiento_real.html) – Fuente: CIA World Factbook.
8. *PPI Annual Review World Pulp&Paper Statistics*, 2005.
9. *Dicom Equifax*. <https://www.dicom.cl/cgi-bin/dcmn/bin/x.cmn.000.login.cgi> - Se ingresa con clave ya que es un servicio pagado.
10. *Infor*, http://www.infor.cl/estadisticas_mercado/factores_conversion.htm
11. http://www.papelnet.cl/celulosa/mercado_mundial.htm y <http://www.latinamerican-markets.com/chile---produccion-de-celulosa>
12. <http://www.wrm.org.uy/boletin/83/China.html>
13. <http://www.economista.es/empresas-finanzas/noticias/245279/07/07/Informe-industria-china-de-la-celulosa-amenaza-los-bosques-del-mundo.html>
14. *Astex*. “Modificación de Sociedad Astillas Exportaciones Limitada”, Repertorio N°2726 Escritura pública notaría Herman Chadwick Valdés, Santiago, Chile, 9 de Mayo de 1995. http://www.e-seia.cl/archivos/288_2__modificacion_Socie._Astex.pdf
15. <http://kompass.cl/KCL0005666.html>
16. *Forestal Comaco S.A.* <http://www.p4.cl/pdf2007/biomasadinahue-comaco.pdf>
17. *Volterra S.A.* <http://www.volterra.cl/quienessomos.html>
18. *Direcon*, Ministerio de Relaciones Exteriores, Tratado de Libre Comercio Chile-China, Mayo 2006, pp.65. http://www.direcon.cl/documentos/China2/documento_china_final_agosto_2006.pdf
19. *Alvaro Marcelo Iturra Leal*, Estudio del aprovechamiento en el proceso de astillado de Eucalyptus Globulus, Universidad Austral de Chile, Escuela de Ingeniería Forestal, 2003.
20. *Dirección Forestal del Uruguay*, Ministerio de Ganadería, Agricultura y Pesca, Fondo Nacional de Preinversión, Oficina de Desarrollo Sostenible y Medio Ambiente, Secretaría General de la OEA, Washington, D.C., 1996. Capítulos III y IV.

**ANEXO A: Principales Productores, Exportadores e Importadores de Celulosa
(Millones de Toneladas).**

PAIS	Producción	Exportaciones	Importaciones	Consumo Ap.
EE.UU.	53,6	5,3	5,2	53,5
China	14,2	0,0	7,3	21,5
Canadá	26,4	10,8	0,3	15,9
Japón	10,7	0,2	2,5	13,0
Finlandia	12,6	2,4	0,2	10,4
Suecia	12,1	3,5	0,4	9,0
Alemania	2,4	0,6	4,7	6,5
Rusia	7,4	1,8	0,0	5,6
Brasil	9,7	5,0	0,3	5,1
Francia	2,6	0,6	2,1	4,1
India	3,3	0,0	0,4	3,7
Indonesia	5,2	2,5	0,9	3,6
Austria	1,9	0,3	0,8	2,4
Noruega	2,5	0,7	0,1	2,0
España	2,0	1,0	0,9	1,9
Australia	1,4	0,0	0,4	1,8
Sud Africa	2,2	0,7	0,1	1,5
Tailandia	1,0	0,2	0,3	1,2
Portugal	2,0	1,2	0,1	0,9
Chile	3,4	2,6	0,0	0,9
Nueva Zelandia	1,6	0,9	0,0	0,7
Otros	10,3	2,0	14,4	22,8
TOTAL	188,5	42,1	41,4	

Fuente: PPI Annual Review World Pulp&Paper Statistics, 2005.

ANEXO B: Cálculo de la relación entre Toneladas de Astillas y Toneladas de Pulpa

(Fuente: referir nota al pie de página N°6).

- i. $5,37\text{m}^3$ sólido sin corteza (astillas) = 1 tonelada de pulpa química.
- ii. 1 Metro-Ruma pulpable = $1,66\text{m}^3$ sólido sin corteza = 1.5 toneladas.
- iii. De (ii): $1.5/1.66 = 0.904$ toneladas = 1m^3 Astillas.
- iv. De (iii) y (i): $5.37 * 0.904 = 4.85$ [tons. Astillas por ton. Pulpa].

ANEXO C: Análisis FODA de “Agrícola Ganadera y Forestal Quillem Viejo Ltda.”

FORTALEZAS	OPORTUNIDADES
<ul style="list-style-type: none"> • No existen clientes “cautivos” ni compromisos con el producto terminado, como el caso de Japón para <i>Astex y Volterra</i>. • Integración vertical hacia atrás (materias primas). Esto está compartido con otras compañías como <i>Forestal Comaco S.A.</i> 	<ul style="list-style-type: none"> • Mercado libre para exportaciones de Astillas desde Chile hacia China. • Posibilidades de desarrollar nuevos mercados a otros países de Asia. • Desarrollar asociatividad y una nueva alternativa de comercialización de los troncos de Eucaliptus.
DEBILIDADES	AMENAZAS
<ul style="list-style-type: none"> • Falta de economías de escala debido al pequeño tamaño comparado con los principales competidores. • Menor capacidad financiera (y en inferiores condiciones) debida a la misma razón del punto anterior. 	<ul style="list-style-type: none"> • Incremento de la oferta de papel usado para la elaboración de Celulosa Reciclada (común en China). • Barreras al negocio culturales, idiomáticas y de manejo de la burocracia China.

ANEXO D: Detalle de equipos y Maquinarias requeridas para la Planta.

ITEM	DESCRIPCION EQUIPO		
1	TERRENO 5,5 Hectáreas	1.1	Planta: 1,25 Há.
		1.2	Acopio M. Pr: 1,80 Há.
		1.3	Acopio Chips: 1,75 Há.
		1.4	Circulación: 0.70 Há.
2	GRUA DE GARRA 210		
3	CONVEYOR DE ALIMENTACION	2.1	TRAMO 1 (10 m)
		2.2	TRAMO 2 (5m)
		2.3	TRAMO 3 (5m)
		2.4	TRAMO 4 (8m)
		2.5	SIST LIMPIEZA
4	N/C		
5	TORRE DE CONTROL		
6	ASTILLADORA		
	(66x6 Cu)		
7	MOTOR/CONTROL/ACOPLAMIENTO		
8	HARNEROS (2), CON TOLVA		
9	REASTILLADORA		
	(48"x8 Cu)-C/MOTOR		
10	SISTEMA DE RETORNO		
11	TOLVA RESIDUOS		
	(21 UNITS/ 110m3)		
12	TOLVA ASTILLAS		
	(62 UNITS/ 330m3)		
13	AFILADORA		
14	CONVEYOR DE CINTA	13.1	36"x27m (chip)
		13.2	24"x35m (des.)
		13.3	30"x40m (gch)
		13.4	30"x10m (piso)
15	TORNILLO TRANSPORTADOR	14.1	13"x10m (finos)
		14.2	13"x20m (finos)
16	TRANSPORTADOR VIBRATORIO	15.1	3x18"x9m (al)
		15.2	1x18"x10m (reast.)
17	COMPRESOR		
18	CONTROL DE CALIDAD		
	SUBTOTAL		
19	GRUAS MOVILES	1	Por cancha

Fuente: Dirección Forestal del Uruguay, Capítulo III, 1996.

ANEXO E: Detalle de personal operativo requerido para la Planta.

CARGO	Número
Administrador planta	1
Administrativos	5
Jefe de producción	1
Jefe de turno	2
Encarg. Control Calidad	1
Aydte Control Calidad	2
Jefe de mantención	1
Encargado mant. elec.	1
Eléctrico	2
Encargado mant. Mec..	1
Mecánico	4
Encargado afilado	1
Ayudante afilado	2
Gruero Prentice 410	2
Gruero Prentice 150	2
Gruero cancha trozas	4
Ayudantes de planta	4
Vigilantes	6
TOTAL	42

Fuente: Dirección Forestal del Uruguay, Capítulo III, 1996.

ANEXO F: Remuneraciones de personal requerido para la Planta.

CARGO	Número	Unitario CLP	Total CLP	Salario US\$	Costo Anual US\$
Administrador planta	1	1.200.000	1.200.000	1.846	22.154
Administrativos	5	400.000	2.000.000	3.077	36.923
Jefe de producción	1	1.200.000	1.200.000	1.846	22.154
Jefe de turno	2	700.000	1.400.000	2.154	25.846
Encarg. Control Calidad	1	800.000	800.000	1.231	14.769
Aydte Control Calidad	2	400.000	800.000	1.231	14.769
Jefe de mantención	1	400.000	400.000	615	7.385
Encargado mant. elec.	1	500.000	500.000	769	9.231
Eléctrico	2	350.000	700.000	1.077	12.923
Encargado mant. Mec..	1	350.000	350.000	538	6.462
Mecánico	4	280.000	1.120.000	1.723	20.677
Encargado afilado	1	280.000	280.000	431	5.169
Ayudante afilado	2	200.000	400.000	615	7.385
Gruero Prentice 410	2	300.000	600.000	923	11.077
Gruero Prentice 150	2	300.000	600.000	923	11.077
Gruero cancha trozas	4	300.000	1.200.000	1.846	22.154
Ayudantes de planta	4	200.000	800.000	1.231	14.769
Vigilantes	6	250.000	1.500.000	2.308	27.692
TOTAL PERSONAL DIRECTO	42		15.850.000	24.385	292.615
Gerente General	1	3.500.000	3.500.000	5.385	64.615
Gerente de Operaciones	1	2.800.000	2.800.000	4.308	51.692
G. Contable/Financiero	1	2.800.000	2.800.000	4.308	51.692
Gerente RR.HH.	1	3.000.000	3.000.000	4.615	55.385
TOTAL PERSONAL ADMINISTRATIVO	4		12.100.000	18.615	223.385
TOTALES GENERALES	46		27.950.000	43.000	516.000

- Datos obtenidos de fuentes primarias de otras empresas forestales.
- Tipo de Cambio para el Proyecto US\$1 = CLP\$650.
- El Personal Directo se incluirá en el F.C.L. en el ítem de costo fijo de producción.
- El Personal Administrativo se incluirá en el F.C.L. en el ítem de administración y gastos generales.

ANEXO G: Inversiones Requeridas para la Planta.

ITEM	DESCRIPCIÓN EQUIPO			COSTO (US\$)	NOTAS
	TERRENO (Urbanizado)		5,5 Hás.	110.000	No deprecia
	EDIFICIO INDUSTRIAL y MONTAJE			1.310.000	Sin valor residual
	INVERSIÓN EN PUERTO			1.000.000	Sin valor residual
	IMPREVISTOS 10% EDIFICIO Y MONTAJE			242.000	Sin valor residual
1	GRUA DE GARRA 410			150.250	Valor Residual 10%
2	CONVEYOR DE ALIMENTACION	2.1	TRAMO 1 (15 m)	106.850	Valor Residual 10%
		2.2	TRAMO 2 (5m)	48.500	Valor Residual 10%
		2.3	TRAMO 3 (5m)	45.000	Valor Residual 10%
		2.4	TRAMO 4 (12 m)	85.500	Valor Residual 10%
		2.5	SIST. LIMPIEZA		
3	GRUA DE GARRA 150		(incl. en Item 22)	86.700	Valor Residual 10%
4	TORRE DE CONTROL			29.900	Valor Residual 10%
5	ASTILLADORA (96"×10 Cu)			118.000	Valor Residual 10%
6	MOTOR/CONTROL/ACOPLAMIENTO			228.000	Valor Residual 10%
7	HARNEROS (2), CON TOLVA			120.000	Valor Residual 10%
8	REASTILLADORA (48"×8 Cu)-C/MOTOR			37.500	Valor Residual 10%
9	SISTEMA DE RETORNO			10.950	Valor Residual 10%
10	TOLVA RESIDUOS (21 UNITS/110m3)			36.500	Valor Residual 10%
11	TOLVA ASTILLAS (60 UNITS/330m3)			72.500	Valor Residual 10%
12	AFILADORA			31.250	Valor Residual 10%
13	CONVEYOR DE CINTA	13.1	48"×27m (chip)	88.500	Valor Residual 10%
		13.2	24"×35m (des)	75.000	Valor Residual 10%
		13.3	42"×40m (gch)	128.500	Valor Residual 10%
		13.4	42"×10m (piso)	27.500	Valor Residual 10%
14	TORNILLO TRANSPORTADOR	14.1	16"×10mt (finos)	13.500	Valor Residual 10%
		14.2	16"×20m (finos)	26.500	Valor Residual 10%
15	TRANSPORTADOR VIBRATORIO	15.1	3×18"×12m (al)	45.000	Valor Residual 10%
		15.2	1×18"×10m (reast)	12.500	Valor Residual 10%
16	COMPRESOR			9.500	Valor Residual 10%
17	CONTROL CALIDAD			13.500	Valor Residual 10%
18	GRUAS MOVILES	2 × cancha		180.000	Valor Residual 10%
			TOTAL	4.489.400	

ANEXO H: Inversión en Capital de Trabajo.

ITEM	AÑO 0	AÑO 1	AÑO 2	AÑO 3	AÑO 4	AÑO 5	AÑO 6	AÑO 7	AÑO 8	AÑO 9	AÑO 10
Activos circulantes	786,106	2662	2662	2662	2662	2662	2662	2662	2662	2662	2662
Crédito IVA inversiones	786,1										
Inventario	0	359	359	359	359	359	359	359	359	359	359
Cuentas por cobrar	0	2.303	2.303	2.303	2.303	2.303	2.303	2.303	2.303	2.303	2.303
Pasivos circulantes	0	359	359	359	359	359	359	359	359	359	359
Cuentas por pagar	0	359	359	359	359	359	359	359	359	359	359
CAPITAL DE TRABAJO	786	2.303	2.303	2.303	2.303	2.303	2.303	2.303	2.303	2.303	2.303
INVERSIÓN EN CAPITAL DE TRABAJO	786	1.517	0	0	0	0	0	0	0	0	0



Consideraciones.

- Para el cálculo del Crédito por el IVA de inversiones, se consideraron los datos del Anexo N°8, restándole al valor total, los US\$110.000 del terreno y los US\$242.000 de los imprevistos, los cuales no están gravados con dicho impuesto, así pues, $US\$4.489.400 - (US\$110.000 + US\$242.000) = US\$4.137.400 * 19\% = US\$786.106$.
- Las Cuentas por Cobrar corresponden al desfase de 3 meses existente entre el Embarque y el Pago de las Mercaderías (Astillas), determinado por los volúmenes de ventas dados en el Cuadro N°1.
- Las Cuentas por Pagar relevantes corresponden a las Materias Primas necesarias para operar 1 mes, con el objeto de prevenir cualquier imprevisto en la producción forestal en los predios, según el Anexo N°10, $US\$4.307.692 / 12 = US\358.974 , cifra similar a la del inventario.

ANEXO I: Costos Directos, de Administración y Depreciación Anuales.

ITEM	VALOR CLP UNITARIO	CANTIDAD	VALOR CLP TOTAL	VALOR US\$ TOTAL
Materias Primas (Trozos M.R.)	35.000	80.000	2.800.000.000	4.307.692
Transporte Producto Terminado a puerto	10.000	120.000	1.200.000.000	1.846.154
Costos Puerto, Aduanas, Forwarders (US\$)	US\$ 2	120.000		240.000
Energía Eléctrica			72.000.000	110.769
Combustible Grúas/otros	9.000	20.000	180.000.000	276.923
TOTAL COSTOS VARIABLES				6.781.538
Mantenimiento Mecánico			20.000.000	30.769
Ítems Oficina			12.000.000	18.462
Depreciación (basado en Cuadro de Inversiones)				395.466
Imprevistos (15%)			4.800.000	7.385
ADMINISTRACIÓN Y GASTOS GRALES.				452.081

61

Consideraciones.

- Se considera para Materias Primas un Precio de \$35.000 + IVA por Metro-Ruma puesto en Planta, con 1 M.R. igual a 1,5 Toneladas Métricas, luego los 80.000 M.R. equivalen a 120.000 Toneladas Métricas, es decir, prod. anual.
- Costos de Transporte a Puerto, fuentes primarias a \$10.000 por T.M. desde IX Región hasta Puerto Bahía de Concepción.
- Puertos, Aduanas, etc. estimaciones Agencias *Jaime Urbina* y *Full Cargo Chile*.
- Tipo de Cambio para el Proyecto US\$1 = CLP\$650

ANEXO J: Estado de Resultados y Flujo de Caja Libre (MUS\$).

ITEM	AÑO 0	AÑO 1	AÑO 2	AÑO 3	AÑO 4	AÑO 5	AÑO 6	AÑO 7	AÑO 8	AÑO 9	AÑO 10
Ingresos		9.212	9.212	9.212	9.212	9.212	9.212	9.212	9.212	9.212	9.212
Costos variables		6792	6792	6792	6792	6792	6792	6792	6792	6792	6792
Costos variables producción		6782	6782	6782	6782	6782	6782	6782	6782	6782	6782
Costos variables marketing y ventas		10	10	10	10	10	10	10	10	10	10
MARGEN DE CONTRIBUCIÓN		2421	2421	2421	2421	2421	2421	2421	2421	2421	2421
Costos fijos		583	583	583	583	583	583	583	583	583	583
Costos producción		349	349	349	349	349	349	349	349	349	349
Marketing y ventas		10	10	10	10	10	10	10	10	10	10
Administración y gastos generales		223	223	223	223	223	223	223	223	223	223
EBITDA		1838	1838	1838	1838	1838	1838	1838	1838	1838	1838
Depreciación y amortiz.		395	395	395	395	395	395	395	395	395	395
UTILIDAD BRUTA		1.443	1.443	1.443	1.443	1.443	1.443	1.443	1.443	1.443	1.443
IMPUESTOS 17%		245	245	245	245	245	245	245	245	245	245
UTILIDAD NETA		1.198	1.198	1.198	1.198	1.198	1.198	1.198	1.198	1.198	1.198
Depreciación y amortiz.		395	395	395	395	395	395	395	395	395	395
INVERSIONES	5.275	1.517	0	0	0	0	0	0	0	0	0
Inversión en otros activos fijos	4.489	0	0	0	0	0	0	0	0	0	0
Inversión en capital de trabajo	786	1.517	0	0	0	0	0	0	0	0	0
FLUJO DE CAJA NETO	-5.275	76	1.593	1.593	1.593	1.593	1.593	1.593	1.593	1.593	1.593
FLUJO DE CAJA ACUMULADO	-5.275	-5.199	-3.606	-2.013	-421	1.172	2.765	4.358	5.951	7.544	9.137

ANEXO K: Exportaciones Chilenas de Astillas. Fuente: Dicom, 2008

MOVIMIENTO : Exportaciones
PERIODO : Enero 2006 a Septiembre 2008
PRODUCTOS : 44012211 DE EUCALIPTUS GLOBULUS

63

FECHA	RUT	NOMBRE EXPORTADOR	PAIS DESTINO	PUERTO EMBARQUE	CLAUSULA VENTA	VALOR FOB	FLETE	SEGURO	VALOR CIF	COD.		CANTIDAD	PRECIO UNIT.
										ARANC.	UNIDAD		
10-01-2006	79.709.170-7	ASTILLAS EXPORTACIONES LIMITADA	JAPON	CORONEL	FOB	1097724,78	0	0	1097724,78	44012211	K.N.	19441790	0,056462
02-02-2006	79.709.170-7	ASTILLAS EXPORTACIONES LIMITADA	JAPON	CORONEL	FOB	1206060,23	0	0	1206060,23	44012211	K.N.	20021210	0,060239
02-02-2006	79.709.170-7	ASTILLAS EXPORTACIONES LIMITADA	JAPON	CORONEL	FOB	1990820,14	0	0	1990820,14	44012211	K.N.	32435800	0,061377
09-02-2006	79.709.170-7	ASTILLAS EXPORTACIONES LIMITADA	JAPON	CORONEL	FOB	2097285,64	0	0	2097285,64	44012211	K.N.	34517920	0,060759
09-02-2006	79.709.170-7	ASTILLAS EXPORTACIONES LIMITADA	JAPON	CORONEL	FOB	962667,63	0	0	962667,63	44012211	K.N.	15422000	0,062422
14-03-2006	79.709.170-7	ASTILLAS EXPORTACIONES LIMITADA	JAPON	CORONEL	FOB	1422344,33	0	0	1422344,33	44012211	K.N.	22569330	0,063021
14-03-2006	79.709.170-7	ASTILLAS EXPORTACIONES LIMITADA	JAPON	CORONEL	FOB	1320859,07	0	0	1320859,07	44012211	K.N.	20760060	0,063625
14-03-2006	79.709.170-7	ASTILLAS EXPORTACIONES LIMITADA	JAPON	CORONEL	FOB	1331341,42	0	0	1331341,42	44012211	K.N.	20894720	0,063717
31-03-2006	79.709.170-7	ASTILLAS EXPORTACIONES LIMITADA	JAPON	CORONEL	FOB	1338539,3	0	0	1338539,3	44012211	K.N.	20919040	0,063987
18-04-2006	79.709.170-7	ASTILLAS EXPORTACIONES LIMITADA	JAPON	CORONEL	FOB	1206102,99	0	0	1206102,99	44012211	K.N.	19522430	0,06178
18-04-2006	79.709.170-7	ASTILLAS EXPORTACIONES LIMITADA	JAPON	CORONEL	FOB	2016658	0	0	2016658	44012211	K.N.	31398100	0,064229
04-07-2006	79.709.170-7	ASTILLAS EXPORTACIONES LIMITADA	JAPON	CORONEL	FOB	1293771,57	0	0	1293771,57	44012211	K.N.	21295130	0,060754
04-07-2006	79.709.170-7	ASTILLAS EXPORTACIONES LIMITADA	JAPON	CORONEL	FOB	1505043,15	0	0	1505043,15	44012211	K.N.	23338010	0,064489
04-07-2006	79.709.170-7	ASTILLAS EXPORTACIONES LIMITADA	JAPON	CORONEL	FOB	2151100,38	0	0	2151100,38	44012211	K.N.	33172770	0,064845
13-07-2006	79.709.170-7	ASTILLAS EXPORTACIONES LIMITADA	JAPON	CORONEL	FOB	2838146,95	0	0	2838146,95	44012211	K.N.	43561930	0,065152
28-07-2006	79.709.170-7	ASTILLAS EXPORTACIONES LIMITADA	JAPON	CORONEL	FOB	1388575,05	0	0	1388575,05	44012211	K.N.	22397400	0,061997
20-09-2006	79.709.170-7	ASTILLAS EXPORTACIONES LIMITADA	JAPON	CORONEL	FOB	1251891,6	0	0	1251891,6	44012211	K.N.	22573800	0,055458
20-09-2006	79.709.170-7	ASTILLAS EXPORTACIONES LIMITADA	JAPON	CORONEL	FOB	2023288,37	0	0	2023288,37	44012211	K.N.	36389480	0,055601
18-10-2006	79.709.170-7	ASTILLAS EXPORTACIONES LIMITADA	JAPON	CORONEL	FOB	1567171,78	0	0	1567171,78	44012211	K.N.	25735920	0,060894
17-11-2006	79.709.170-7	ASTILLAS EXPORTACIONES LIMITADA	JAPON	CORONEL	FOB	1006320,73	0	0	1006320,73	44012211	K.N.	16292910	0,061764
17-11-2006	79.709.170-7	ASTILLAS EXPORTACIONES LIMITADA	JAPON	CORONEL	FOB	1785263,57	0	0	1785263,57	44012211	K.N.	28869190	0,06184
22-11-2006	79.709.170-7	ASTILLAS EXPORTACIONES LIMITADA	JAPON	CORONEL	FOB	2334392,24	0	0	2334392,24	44012211	K.N.	37022070	0,063054
20-12-2006	79.709.170-7	ASTILLAS EXPORTACIONES LIMITADA	JAPON	CORONEL	FOB	1478221,49	0	0	1478221,49	44012211	K.N.	22156000	0,066719
21-12-2006	79.709.170-7	ASTILLAS EXPORTACIONES LIMITADA	JAPON	CORONEL	FOB	2184094,9	0	0	2184094,9	44012211	K.N.	34526520	0,063258
21-12-2006	79.709.170-7	ASTILLAS EXPORTACIONES LIMITADA	JAPON	CORONEL	FOB	1244015,44	0	0	1244015,44	44012211	K.N.	19367100	0,064233
02-02-2007	79.709.170-7	ASTILLAS EXPORTACIONES LIMITADA	JAPON	CORONEL	FOB	1272615,97	0	0	1272615,97	44012211	K.N.	19412990	0,065555
02-02-2007	79.709.170-7	ASTILLAS EXPORTACIONES LIMITADA	JAPON	CORONEL	FOB	2204252,01	0	0	2204252,01	44012211	K.N.	32250150	0,068349
06-03-2007	79.709.170-7	ASTILLAS EXPORTACIONES LIMITADA	JAPON	CORONEL	FOB	1544117,06	0	0	1544117,06	44012211	K.N.	22069410	0,069966
19-03-2007	79.709.170-7	ASTILLAS EXPORTACIONES LIMITADA	JAPON	CORONEL	FOB	2064778,65	0	0	2064778,65	44012211	K.N.	31153620	0,066277
19-03-2007	79.709.170-7	ASTILLAS EXPORTACIONES LIMITADA	JAPON	CORONEL	FOB	1166020,05	0	0	1166020,05	44012211	K.N.	16700700	0,069819
17-04-2007	79.709.170-7	ASTILLAS EXPORTACIONES LIMITADA	JAPON	CORONEL	FOB	1686195,15	0	0	1686195,15	44012211	K.N.	25103690	0,067169
17-04-2007	79.709.170-7	ASTILLAS EXPORTACIONES LIMITADA	JAPON	CORONEL	FOB	1734173,47	0	0	1734173,47	44012211	K.N.	24753010	0,070059
26-06-2007	79.709.170-7	ASTILLAS EXPORTACIONES LIMITADA	JAPON	CORONEL	FOB	3718600,45	0	0	3718600,45	44012211	K.N.	53677120	0,069277
18-07-2007	79.709.170-7	ASTILLAS EXPORTACIONES LIMITADA	JAPON	CORONEL	FOB	1888589,01	0	0	1888589,01	44012211	K.N.	15937460	0,1185
25-07-2007	79.709.170-7	ASTILLAS EXPORTACIONES LIMITADA	JAPON	CORONEL	FOB	1658039,18	0	0	1658039,18	44012211	K.N.	14442850	0,1148
25-07-2007	79.709.170-7	ASTILLAS EXPORTACIONES LIMITADA	JAPON	CORONEL	FOB	1795524,81	0	0	1795524,81	44012211	K.N.	15640460	0,1148
27-08-2007	79.709.170-7	ASTILLAS EXPORTACIONES LIMITADA	JAPON	CORONEL	FOB	2445145,15	0	0	2445145,15	44012211	K.N.	37973610	0,064391
27-08-2007	79.709.170-7	ASTILLAS EXPORTACIONES LIMITADA	JAPON	CORONEL	FOB	1354870,81	0	0	1354870,81	44012211	K.N.	20611180	0,065735
24-10-2007	79.709.170-7	ASTILLAS EXPORTACIONES LIMITADA	JAPON	CORONEL	FOB	1552550,27	0	0	1552550,27	44012211	K.N.	22518080	0,068947
09-11-2007	79.709.170-7	ASTILLAS EXPORTACIONES LIMITADA	JAPON	CORONEL	FOB	1400016,48	0	0	1400016,48	44012211	K.N.	21493630	0,065136
09-11-2007	79.709.170-7	ASTILLAS EXPORTACIONES LIMITADA	JAPON	CORONEL	FOB	1387090,29	0	0	1387090,29	44012211	K.N.	20230160	0,068565
04-12-2007	79.709.170-7	ASTILLAS EXPORTACIONES LIMITADA	JAPON	CORONEL	FOB	3119660,63	0	0	3119660,63	44012211	K.N.	43904890	0,071055
13-12-2007	79.709.170-7	ASTILLAS EXPORTACIONES LIMITADA	JAPON	SAN ANTONIO	FOB	3193769,12	0	0	3193769,12	44012211	K.N.	40123700	0,079598
27-12-2007	79.709.170-7	ASTILLAS EXPORTACIONES LIMITADA	JAPON	CORONEL	FOB	3142567,09	0	0	3142567,09	44012211	K.N.	47871980	0,065645
15-01-2008	79.709.170-7	ASTILLAS EXPORTACIONES LIMITADA	JAPON	CORONEL	FOB	1341340,3	0	0	1341340,3	44012211	K.N.	20050340	0,066899
15-01-2008	79.709.170-7	ASTILLAS EXPORTACIONES LIMITADA	JAPON	CORONEL	FOB	2310403,15	0	0	2310403,15	44012211	K.N.	31427960	0,073514
31-03-2008	79.709.170-7	ASTILLAS EXPORTACIONES LIMITADA	JAPON	CORONEL	FOB	1975958,35	0	0	1975958,35	44012211	K.N.	27728570	0,071261
31-03-2008	79.709.170-7	ASTILLAS EXPORTACIONES LIMITADA	JAPON	CORONEL	FOB	1686350,59	0	0	1686350,59	44012211	K.N.	22247490	0,0758
09-04-2008	79.709.170-7	ASTILLAS EXPORTACIONES LIMITADA	JAPON	CORONEL	FOB	3778899,74	0	0	3778899,74	44012211	K.N.	40723470	0,092794
24-04-2008	79.709.170-7	ASTILLAS EXPORTACIONES LIMITADA	JAPON	SAN ANTONIO	FOB	3322243,98	0	0	3322243,98	44012211	K.N.	39421740	0,084274
29-05-2008	79.709.170-7	ASTILLAS EXPORTACIONES LIMITADA	JAPON	CORONEL	FOB	2043195,4	0	0	2043195,4	44012211	K.N.	22290790	0,091661
12-06-2008	79.709.170-7	ASTILLAS EXPORTACIONES LIMITADA	JAPON	CORONEL	FOB	2334374,91	0	0	2334374,91	44012211	K.N.	30021260	0,077575

12-06-2008	79.709.170-7	ASTILLAS EXPORTACIONES LIMITADA	JAPON	CORONEL	FOB	2123224,67	0	0	2123224,67	44012211	K.N.	25911530	0,081941
30-06-2008	79.709.170-7	ASTILLAS EXPORTACIONES LIMITADA	JAPON	CORONEL	FOB	3770347,46	0	0	3770347,46	44012211	K.N.	46752900	0,080644
23-07-2008	79.709.170-7	ASTILLAS EXPORTACIONES LIMITADA	JAPON	CORONEL	FOB	1863022,96	0	0	1863022,96	44012211	K.N.	21787670	0,085508
01-09-2008	79.709.170-7	ASTILLAS EXPORTACIONES LIMITADA	JAPON	CORONEL	FOB	547824,64	0	0	547824,64	44012211	K.N.	7524570	0,072805
08-09-2008	79.709.170-7	ASTILLAS EXPORTACIONES LIMITADA	JAPON	CORONEL	FOB	2196374,27	0	0	2196374,27	44012211	K.N.	29698800	0,073955
08-09-2008	79.709.170-7	ASTILLAS EXPORTACIONES LIMITADA	JAPON	CORONEL	FOB	2291654,27	0	0	2291654,27	44012211	K.N.	29806580	0,076884
24-09-2008	79.709.170-7	ASTILLAS EXPORTACIONES LIMITADA	JAPON	CORONEL	FOB	4129407,72	0	0	4129407,72	44012211	K.N.	51573990	0,080068
30-01-2008	96.637.810-7	BOSQUES CAUTIN S A	JAPON	CORONEL	FOB	2596273,38	0	0	2596273,38	44012211	K.N.	36033510	0,072052
26-07-2008	96.637.810-7	BOSQUES CAUTIN S A	JAPON	CORONEL	FOB	2139728,42	0	0	2139728,42	44012211	K.N.	29016960	0,073741
12-09-2008	96.637.810-7	BOSQUES CAUTIN S A	JAPON	CORONEL	FOB	2348448,54	0	0	2348448,54	44012211	K.N.	32144540	0,073059
23-03-2006	96.677.140-2	CONSORCIO MADERERO S A	JAPON	SAN ANTONIO	FOB	2796084,18	0	0	2796084,18	44012211	K.N.	27278870	0,1025
31-07-2006	96.677.140-2	CONSORCIO MADERERO S A	JAPON	SAN ANTONIO	FOB	3139238,7	0	0	3139238,7	44012211	K.N.	28409400	0,1105
11-09-2006	96.677.140-2	CONSORCIO MADERERO S A	JAPON	SAN ANTONIO	FOB	3042890,44	0	0	3042890,44	44012211	K.N.	27537470	0,1105
06-11-2006	96.677.140-2	CONSORCIO MADERERO S A	JAPON	SAN ANTONIO	FOB	2873151,39	0	0	2873151,39	44012211	K.N.	26001370	0,1105
19-01-2007	96.677.140-2	CONSORCIO MADERERO S A	JAPON	SAN ANTONIO	FOB	3072316,53	0	0	3072316,53	44012211	K.N.	27803770	0,1105
30-03-2007	96.677.140-2	CONSORCIO MADERERO S A	JAPON	SAN ANTONIO	FOB	3048202,17	0	0	3048202,17	44012211	K.N.	27585540	0,1105
23-05-2007	96.677.140-2	CONSORCIO MADERERO S A	JAPON	SAN ANTONIO	FOB	3255702,39	0	0	3255702,39	44012211	K.N.	29463370	0,1105
23-07-2007	96.677.140-2	CONSORCIO MADERERO S A	JAPON	SAN ANTONIO	FOB	3863712,65	0	0	3863712,65	44012211	K.N.	32605170	0,1185
12-09-2007	96.677.140-2	CONSORCIO MADERERO S A	JAPON	SAN ANTONIO	FOB	2653706,78	0	0	2653706,78	44012211	K.N.	22394150	0,1185
07-03-2008	96.677.140-2	CONSORCIO MADERERO S A	JAPON	SAN ANTONIO	FOB	1579974,72	0	0	1579974,72	44012211	K.N.	19025580	0,083045
25-03-2008	96.677.140-2	CONSORCIO MADERERO S A	ESPAÑA	CORONEL	FOB	1866595,71	608925,85	37333,76	2512855,32	44012211	K.N.	20142660	0,092669
05-05-2008	96.677.140-2	CONSORCIO MADERERO S A	JAPON	CORONEL	FOB	2181558,78	0	43629,24	2225188,02	44012211	K.N.	25558300	0,085356
27-05-2008	96.677.140-2	CONSORCIO MADERERO S A	JAPON	CORONEL	FOB	2167468,12	0	43349,36	2210817,48	44012211	K.N.	25233690	0,085896
10-06-2008	96.677.140-2	CONSORCIO MADERERO S A	JAPON	SAN ANTONIO	FOB	4109958,54	0	0	4109958,54	44012211	K.N.	43536960	0,094402
17-06-2008	96.677.140-2	CONSORCIO MADERERO S A	PORTUGAL	CORONEL	FOB	355497,45	0	7108,31	362605,76	44012211	K.N.	2418350	0,147
10-09-2008	96.677.140-2	CONSORCIO MADERERO S A	JAPON	CORONEL	FOB	1686282,66	738040,82	33723,37	2458046,85	44012211	K.N.	23394850	0,072079
12-09-2008	96.677.140-2	CONSORCIO MADERERO S A	JAPON	SAN ANTONIO	FOB	2427894,7	0	0	2427894,7	44012211	K.N.	31098310	0,078072
29-09-2008	96.677.140-2	CONSORCIO MADERERO S A	JAPON	SAN ANTONIO	FOB	3775772,9	0	0	3775772,9	44012211	K.N.	44938230	0,084021
16-01-2006	79.883.210-7	FORESTAL COMACO S A	JAPON	SAN VICENTE	FOB	2804950,43	1289683,8	56099,01	4150733,24	44012211	K.N.	42989460	0,065247
26-01-2006	79.883.210-7	FORESTAL COMACO S A	JAPON	SAN ANTONIO	FOB	3036756,23	1358221,8	60735,12	4455713,15	44012211	K.N.	45274060	0,067075
27-02-2006	79.883.210-7	FORESTAL COMACO S A	JAPON	SAN VICENTE	FOB	2749194,53	1241080,8	54983,89	4045259,22	44012211	K.N.	41369360	0,066455
30-03-2006	79.883.210-7	FORESTAL COMACO S A	COREA, SUR	SAN ANTONIO	FOB	2921521,41	0	0	2921521,41	44012211	K.N.	42369280	0,068954
10-04-2006	79.883.210-7	FORESTAL COMACO S A	JAPON	SAN ANTONIO	FOB	3080558,58	0	0	3080558,58	44012211	K.N.	45389540	0,067869
12-05-2006	79.883.210-7	FORESTAL COMACO S A	JAPON	SAN VICENTE	FOB	2847443,85	0	0	2847443,85	44012211	K.N.	43813490	0,06499
28-06-2006	79.883.210-7	FORESTAL COMACO S A	JAPON	SAN ANTONIO	FOB	3075581,18	0	0	3075581,18	44012211	K.N.	30005670	0,1025
11-07-2006	79.883.210-7	FORESTAL COMACO S A	JAPON	SAN VICENTE	FOB	2898756,45	0	0	2898756,45	44012211	K.N.	26233090	0,1105
11-07-2006	79.883.210-7	FORESTAL COMACO S A	JAPON	SAN ANTONIO	FOB	3101288,58	0	0	3101288,58	44012211	K.N.	28065960	0,1105
23-10-2006	79.883.210-7	FORESTAL COMACO S A	JAPON	SAN ANTONIO	FOB	3045739,13	0	0	3045739,13	44012211	K.N.	27563250	0,1105
23-11-2006	79.883.210-7	FORESTAL COMACO S A	JAPON	SAN ANTONIO	FOB	3121597,38	0	0	3121597,38	44012211	K.N.	28249750	0,1105
04-12-2006	79.883.210-7	FORESTAL COMACO S A	JAPON	SAN ANTONIO	FOB	3104193,63	0	0	3104193,63	44012211	K.N.	28092250	0,1105
26-12-2006	79.883.210-7	FORESTAL COMACO S A	JAPON	SAN VICENTE	FOB	3004169,03	0	0	3004169,03	44012211	K.N.	27187050	0,1105
19-01-2007	79.883.210-7	FORESTAL COMACO S A	JAPON	SAN ANTONIO	FOB	3010257,58	0	0	3010257,58	44012211	K.N.	27242150	0,1105
05-03-2007	79.883.210-7	FORESTAL COMACO S A	JAPON	SAN ANTONIO	FOB	3299743,27	0	0	3299743,27	44012211	K.N.	29861930	0,1105
07-03-2007	79.883.210-7	FORESTAL COMACO S A	JAPON	SAN VICENTE	FOB	3041733,5	0	0	3041733,5	44012211	K.N.	27527000	0,1105
08-05-2007	79.883.210-7	FORESTAL COMACO S A	JAPON	SAN ANTONIO	FOB	3130439,59	0	0	3130439,59	44012211	K.N.	28329770	0,1105
18-05-2007	79.883.210-7	FORESTAL COMACO S A	JAPON	SAN VICENTE	FOB	3237562,2	0	0	3237562,2	44012211	K.N.	27321200	0,1185
30-05-2007	79.883.210-7	FORESTAL COMACO S A	JAPON	SAN ANTONIO	FOB	3191761,95	0	0	3191761,95	44012211	K.N.	26934700	0,1185
21-06-2007	79.883.210-7	FORESTAL COMACO S A	JAPON	SAN ANTONIO	FOB	561365,31	0	0	561365,31	44012211	K.N.	4737260	0,1185
21-06-2007	79.883.210-7	FORESTAL COMACO S A	JAPON	SAN VICENTE	FOB	2722500,77	0	0	2722500,77	44012211	K.N.	22974690	0,1185
02-08-2007	79.883.210-7	FORESTAL COMACO S A	JAPON	SAN ANTONIO	FOB	3211402,14	0	0	3211402,14	44012211	K.N.	27100440	0,1185
31-08-2007	79.883.210-7	FORESTAL COMACO S A	JAPON	SAN VICENTE	FOB	3266061,45	0	0	3266061,45	44012211	K.N.	27561700	0,1185
14-09-2007	79.883.210-7	FORESTAL COMACO S A	JAPON	SAN ANTONIO	FOB	3593607,3	0	0	3593607,3	44012211	K.N.	30325800	0,1185
25-10-2007	79.883.210-7	FORESTAL COMACO S A	JAPON	SAN VICENTE	FOB	3263776,77	0	0	3263776,77	44012211	K.N.	27542420	0,1185
31-10-2007	79.883.210-7	FORESTAL COMACO S A	JAPON	SAN VICENTE	FOB	1079300,37	0	0	1079300,37	44012211	K.N.	9108020	0,1185
08-11-2007	79.883.210-7	FORESTAL COMACO S A	JAPON	SAN ANTONIO	FOB	3658663,8	0	0	3658663,8	44012211	K.N.	30874800	0,1185
10-12-2007	79.883.210-7	FORESTAL COMACO S A	JAPON	SAN ANTONIO	FOB	3341775,84	0	0	3341775,84	44012211	K.N.	28200640	0,1185
10-01-2008	79.883.210-7	FORESTAL COMACO S A	JAPON	SAN VICENTE	FOB	3224325,75	0	0	3224325,75	44012211	K.N.	27209500	0,1185
08-02-2008	79.883.210-7	FORESTAL COMACO S A	JAPON	SAN ANTONIO	FOB	3973886,84	0	0	3973886,84	44012211	K.N.	33534910	0,1185
03-03-2008	79.883.210-7	FORESTAL COMACO S A	JAPON	SAN VICENTE	FOB	2048607,86	0	0	2048607,86	44012211	K.N.	17287830	0,1185
18-03-2008	79.883.210-7	FORESTAL COMACO S A	JAPON	SAN VICENTE	FOB	3880523,46	0	0	3880523,46	44012211	K.N.	27327630	0,142
28-03-2008	79.883.210-7	FORESTAL COMACO S A	JAPON	SAN ANTONIO	FOB	4211407,6	0	0	4211407,6	44012211	K.N.	29657800	0,142

07-04-2008	79.883.210-7	FORESTAL COMACO S A	JAPON	SAN VICENTE	FOB	3262281	0	0	3262281	44012211	K.N.	24714250	0,132
05-06-2008	79.883.210-7	FORESTAL COMACO S A	JAPON	SAN VICENTE	FOB	3235343,76	0	0	3235343,76	44012211	K.N.	24510180	0,132
05-06-2008	79.883.210-7	FORESTAL COMACO S A	JAPON	SAN ANTONIO	FOB	4124780,5	0	0	4124780,5	44012211	K.N.	29047750	0,142
08-07-2008	79.883.210-7	FORESTAL COMACO S A	JAPON	SAN VICENTE	FOB	3888486,82	0	0	3888486,82	44012211	K.N.	27383710	0,142
13-08-2008	79.883.210-7	FORESTAL COMACO S A	JAPON	SAN ANTONIO	FOB	4801355,12	0	0	4801355,12	44012211	K.N.	33812360	0,142
15-09-2008	79.883.210-7	FORESTAL COMACO S A	JAPON	SAN VICENTE	FOB	3821139,06	0	0	3821139,06	44012211	K.N.	26909430	0,142
10-01-2006	79.825.060-4	FORESTAL DEL SUR LTDA	JAPON	CORONEL	FOB	1193605,33	0	0	1193605,33	44012211	K.N.	19370120	0,061621
13-01-2006	79.825.060-4	FORESTAL DEL SUR LTDA	JAPON	PUERTO MONTT	FOB	1649108,75	0	0	1649108,75	44012211	K.N.	30350050	0,054336
13-01-2006	79.825.060-4	FORESTAL DEL SUR LTDA	JAPON	PUERTO MONTT	FOB	957070,25	0	0	957070,25	44012211	K.N.	16804440	0,056953
14-03-2006	79.825.060-4	FORESTAL DEL SUR LTDA	JAPON	CORONEL	FOB	1447345,1	0	0	1447345,1	44012211	K.N.	22270940	0,064988
17-03-2006	79.825.060-4	FORESTAL DEL SUR LTDA	JAPON	CORONEL	FOB	2774999,93	0	0	2774999,93	44012211	K.N.	41731860	0,066496
31-03-2006	79.825.060-4	FORESTAL DEL SUR LTDA	JAPON	CORONEL	FOB	1407789,41	0	0	1407789,41	44012211	K.N.	20452950	0,068831
25-04-2006	79.825.060-4	FORESTAL DEL SUR LTDA	JAPON	PUERTO MONTT	FOB	2622617,79	0	0	2622617,79	44012211	K.N.	43840180	0,059822
05-07-2006	79.825.060-4	FORESTAL DEL SUR LTDA	JAPON	CORONEL	FOB	1473147,33	0	0	1473147,33	44012211	K.N.	23908120	0,061617
01-08-2006	79.825.060-4	FORESTAL DEL SUR LTDA	JAPON	CORONEL	FOB	1369922,65	0	0	1369922,65	44012211	K.N.	22809210	0,06006
22-11-2006	79.825.060-4	FORESTAL DEL SUR LTDA	JAPON	PUERTO MONTT	FOB	2797737,48	0	0	2797737,48	44012211	K.N.	48534650	0,057644
11-01-2007	79.825.060-4	FORESTAL DEL SUR LTDA	JAPON	PUERTO MONTT	FOB	2804464,58	0	0	2804464,58	44012211	K.N.	47686340	0,058811
12-01-2007	79.825.060-4	FORESTAL DEL SUR LTDA	JAPON	CORONEL	FOB	2980674,52	0	0	2980674,52	44012211	K.N.	45334320	0,065749
01-03-2007	79.825.060-4	FORESTAL DEL SUR LTDA	JAPON	CORONEL	FOB	1631124,76	0	0	1631124,76	44012211	K.N.	22535320	0,072381
29-03-2007	79.825.060-4	FORESTAL DEL SUR LTDA	JAPON	PUERTO MONTT	FOB	1454982,39	0	0	1454982,39	44012211	K.N.	13390230	0,10866
10-04-2007	79.825.060-4	FORESTAL DEL SUR LTDA	JAPON	PUERTO MONTT	FOB	2852527,11	0	0	2852527,11	44012211	K.N.	44068930	0,064729
23-04-2007	79.825.060-4	FORESTAL DEL SUR LTDA	JAPON	CORONEL	FOB	1514504,5	0	0	1514504,5	44012211	K.N.	20652580	0,073332
18-07-2007	79.825.060-4	FORESTAL DEL SUR LTDA	JAPON	CORONEL	FOB	1938972,84	0	0	1938972,84	44012211	K.N.	16362640	0,1185
24-10-2007	79.825.060-4	FORESTAL DEL SUR LTDA	JAPON	CORONEL	FOB	1594743,38	0	0	1594743,38	44012211	K.N.	23138780	0,068921
06-12-2007	79.825.060-4	FORESTAL DEL SUR LTDA	JAPON	PUERTO MONTT	FOB	3320112,1	0	0	3320112,1	44012211	K.N.	52000230	0,063848
04-01-2008	79.825.060-4	FORESTAL DEL SUR LTDA	JAPON	PUERTO MONTT	FOB	3108810,17	0	0	3108810,17	44012211	K.N.	47675900	0,065207
14-01-2008	79.825.060-4	FORESTAL DEL SUR LTDA	JAPON	CORONEL	FOB	3153228,12	0	0	3153228,12	44012211	K.N.	44058420	0,071569
28-02-2008	79.825.060-4	FORESTAL DEL SUR LTDA	JAPON	PUERTO MONTT	FOB	3331430,46	0	0	3331430,46	44012211	K.N.	45800720	0,072738
26-03-2008	79.825.060-4	FORESTAL DEL SUR LTDA	NORUEGA	CORONEL	FOB	3672247,52	0	0	3672247,52	44012211	K.N.	35734570	0,102765
01-04-2008	79.825.060-4	FORESTAL DEL SUR LTDA	JAPON	PUERTO MONTT	FOB	1279331,42	0	0	1279331,42	44012211	K.N.	14162370	0,090333
27-05-2008	79.825.060-4	FORESTAL DEL SUR LTDA	JAPON	CORONEL	FOB	2056035,04	0	0	2056035,04	44012211	K.N.	21838460	0,094147
15-07-2008	79.825.060-4	FORESTAL DEL SUR LTDA	JAPON	CORONEL	FOB	1945357,7	0	0	1945357,7	44012211	K.N.	23690680	0,082115
19-08-2008	79.825.060-4	FORESTAL DEL SUR LTDA	JAPON	CORONEL	FOB	3532299,7	0	0	3532299,7	44012211	K.N.	42752170	0,082623
23-01-2006	96.626.060-2	FORESTAL RIO CALLE CALLE S A	JAPON	CORRAL	FOB	1302463,4	736918,2	26049,27	2065430,87	44012211	K.N.	24563940	0,053023
23-01-2006	96.626.060-2	FORESTAL RIO CALLE CALLE S A	JAPON	CORRAL	FOB	1156543,38	627201	23130,87	1806875,25	44012211	K.N.	20906700	0,055319
10-03-2006	96.626.060-2	FORESTAL RIO CALLE CALLE S A	JAPON	CORRAL	FOB	2690287,78	1362993,6	53805,76	4107087,14	44012211	K.N.	45433120	0,059214
09-05-2006	96.626.060-2	FORESTAL RIO CALLE CALLE S A	JAPON	CORRAL	FOB	2471765,98	1400936,7	49435,32	3922138	44012211	K.N.	46697890	0,052931
22-08-2006	96.626.060-2	FORESTAL RIO CALLE CALLE S A	JAPON	CORRAL	FOB	2202151,19	1347462,3	44043,02	3593656,51	44012211	K.N.	44915410	0,049029
14-12-2006	96.626.060-2	FORESTAL RIO CALLE CALLE S A	JAPON	CORRAL	FOB	2598839,56	1387000,8	51976,79	4037817,15	44012211	K.N.	46233360	0,056211
13-03-2007	96.626.060-2	FORESTAL RIO CALLE CALLE S A	JAPON	CORRAL	FOB	2899086,84	1398263,4	57981,74	4355331,98	44012211	K.N.	46608780	0,0622
31-05-2007	96.626.060-2	FORESTAL RIO CALLE CALLE S A	JAPON	CORRAL	FOB	3009939,11	1436670	60198,78	4506807,89	44012211	K.N.	47889000	0,062852
12-07-2007	96.626.060-2	FORESTAL RIO CALLE CALLE S A	JAPON	CORRAL	FOB	2746430,66	1308921,3	54928,61	4110280,57	44012211	K.N.	43630710	0,062947
06-12-2007	96.626.060-2	FORESTAL RIO CALLE CALLE S A	JAPON	CORRAL	FOB	2857477,01	1439625,9	57149,54	4354252,45	44012211	K.N.	47987530	0,059546
06-02-2008	96.626.060-2	FORESTAL RIO CALLE CALLE S A	JAPON	CORRAL	FOB	3126802,62	1401302,4	62536,05	4590641,07	44012211	K.N.	46710080	0,066941
26-03-2008	96.626.060-2	FORESTAL RIO CALLE CALLE S A	JAPON	CORRAL	FOB	3059901,08	1310980,8	61198,02	4432079,9	44012211	K.N.	43699360	0,070022
11-07-2008	96.626.060-2	FORESTAL RIO CALLE CALLE S A	JAPON	CORRAL	FOB	411494,7	179730	8229,89	599454,59	44012211	K.N.	5991000	0,068685
11-07-2008	96.626.060-2	FORESTAL RIO CALLE CALLE S A	JAPON	CORRAL	FOB	2861501,64	0	57230,03	2918731,67	44012211	K.N.	41661000	0,068685
13-04-2006	77.666.650-5	MADERAS ANCHILE LTDA.	JAPON	CORRAL	FOB	1220617,89	0	0	1220617,89	44012211	K.N.	22300590	0,054735
04-07-2006	77.666.650-5	MADERAS ANCHILE LTDA.	JAPON	CORRAL	FOB	1100480,95	0	0	1100480,95	44012211	K.N.	21707780	0,050695
14-09-2006	77.666.650-5	MADERAS ANCHILE LTDA.	JAPON	CORRAL	FOB	1099218,76	0	0	1099218,76	44012211	K.N.	23538640	0,046698
25-10-2006	77.666.650-5	MADERAS ANCHILE LTDA.	JAPON	CORRAL	FOB	994692,38	0	0	994692,38	44012211	K.N.	20957050	0,047463
19-02-2007	77.666.650-5	MADERAS ANCHILE LTDA.	JAPON	CORRAL	FOB	879849,01	0	0	879849,01	44012211	K.N.	14878020	0,059138
11-05-2007	77.666.650-5	MADERAS ANCHILE LTDA.	JAPON	CORRAL	FOB	1274578,89	0	0	1274578,89	44012211	K.N.	21667410	0,058825
31-05-2007	77.666.650-5	MADERAS ANCHILE LTDA.	JAPON	CORRAL	FOB	1233630,64	0	0	1233630,64	44012211	K.N.	21036250	0,058643
12-09-2007	77.666.650-5	MADERAS ANCHILE LTDA.	JAPON	CORRAL	FOB	1773966,56	0	0	1773966,56	44012211	K.N.	30539230	0,058088
18-04-2008	77.666.650-5	MADERAS ANCHILE LTDA.	JAPON	CORRAL	FOB	1341433,18	0	0	1341433,18	44012211	K.N.	19922900	0,067331
16-06-2008	77.666.650-5	MADERAS ANCHILE LTDA.	JAPON	CORRAL	FOB	932811,81	0	0	932811,81	44012211	K.N.	13959650	0,066822
11-01-2006	96.623.220-K	VOLTERRA S A	JAPON	CORONEL	FOB	2988907,04	0	0	2988907,04	44012211	K.N.	52230160	0,057226
22-02-2006	96.623.220-K	VOLTERRA S A	JAPON	CORONEL	FOB	3056432,96	0	0	3056432,96	44012211	K.N.	51518630	0,059327
08-03-2006	96.623.220-K	VOLTERRA S A	JAPON	CORONEL	FOB	1714423,31	0	0	1714423,31	44012211	K.N.	27813050	0,061641
28-04-2006	96.623.220-K	VOLTERRA S A	JAPON	CORONEL	FOB	3091428,13	0	0	3091428,13	44012211	K.N.	51657760	0,059844

18-05-2006	96.623.220-K	VOLTERRA S A	JAPON	CORONEL	FOB	2732128,28	0	0	2732128,28	44012211	K.N.	46699370	0,058505
11-07-2006	96.623.220-K	VOLTERRA S A	JAPON	CORONEL	FOB	2773020,6	0	0	2773020,6	44012211	K.N.	49982440	0,05548
31-07-2006	96.623.220-K	VOLTERRA S A	JAPON	CORONEL	FOB	2523573,14	0	0	2523573,14	44012211	K.N.	40934860	0,061649
17-10-2006	96.623.220-K	VOLTERRA S A	JAPON	CORONEL	FOB	1919760,57	0	0	1919760,57	44012211	K.N.	35590860	0,05394
17-11-2006	96.623.220-K	VOLTERRA S A	JAPON	CORONEL	FOB	2540629,95	0	0	2540629,95	44012211	K.N.	45583700	0,055735
26-12-2006	96.623.220-K	VOLTERRA S A	JAPON	CORONEL	FOB	1814985,49	0	0	1814985,49	44012211	K.N.	31493840	0,05763
08-01-2007	96.623.220-K	VOLTERRA S A	JAPON	CORONEL	FOB	3032730,61	0	0	3032730,61	44012211	K.N.	50365830	0,060214
27-02-2007	96.623.220-K	VOLTERRA S A	JAPON	CORONEL	FOB	3180681,5	0	0	3180681,5	44012211	K.N.	49058130	0,064835
12-03-2007	96.623.220-K	VOLTERRA S A	JAPON	CORONEL	FOB	2873127,8	0	0	2873127,8	44012211	K.N.	44284580	0,064879
24-04-2007	96.623.220-K	VOLTERRA S A	JAPON	CORONEL	FOB	3210560,8	0	0	3210560,8	44012211	K.N.	49983280	0,064233
11-07-2007	96.623.220-K	VOLTERRA S A	JAPON	CORONEL	FOB	3005391,5	0	0	3005391,5	44012211	K.N.	47524710	0,063239
02-08-2007	96.623.220-K	VOLTERRA S A	JAPON	CORONEL	FOB	2776369,9	0	0	2776369,9	44012211	K.N.	44132760	0,06291
26-09-2007	96.623.220-K	VOLTERRA S A	JAPON	CORONEL	FOB	2949171,3	0	0	2949171,3	44012211	K.N.	48101440	0,061311
12-11-2007	96.623.220-K	VOLTERRA S A	JAPON	CORONEL	FOB	2573610,73	0	0	2573610,73	44012211	K.N.	41847670	0,061499
21-11-2007	96.623.220-K	VOLTERRA S A	JAPON	CORONEL	FOB	3225477,2	0	0	3225477,2	44012211	K.N.	52257510	0,061723
05-12-2007	96.623.220-K	VOLTERRA S A	JAPON	CORONEL	FOB	3057325,3	0	0	3057325,3	44012211	K.N.	47865690	0,063873
08-01-2008	96.623.220-K	VOLTERRA S A	JAPON	CORONEL	FOB	3413330,4	0	0	3413330,4	44012211	K.N.	51451680	0,066341
13-02-2008	96.623.220-K	VOLTERRA S A	JAPON	CORONEL	FOB	3534402,4	0	0	3534402,4	44012211	K.N.	52240390	0,067657
15-02-2008	96.623.220-K	VOLTERRA S A	JAPON	CORONEL	FOB	1424219,9	0	0	1424219,9	44012211	K.N.	21179480	0,067245
18-03-2008	96.623.220-K	VOLTERRA S A	JAPON	CORONEL	FOB	3718987,8	0	0	3718987,8	44012211	K.N.	52436970	0,070923
16-04-2008	96.623.220-K	VOLTERRA S A	JAPON	CORONEL	FOB	1740728,4	0	0	1740728,4	44012211	K.N.	24495220	0,071064
28-04-2008	96.623.220-K	VOLTERRA S A	JAPON	CORONEL	FOB	2278020,7	0	0	2278020,7	44012211	K.N.	32804410	0,069443
19-05-2008	96.623.220-K	VOLTERRA S A	JAPON	CORONEL	FOB	1827486,9	0	0	1827486,9	44012211	K.N.	25882980	0,070606
30-05-2008	96.623.220-K	VOLTERRA S A	JAPON	CORONEL	FOB	3142307,2	0	0	3142307,2	44012211	K.N.	44810720	0,070124
07-07-2008	96.623.220-K	VOLTERRA S A	JAPON	CORONEL	FOB	1736212,7	0	0	1736212,7	44012211	K.N.	22747620	0,076325
28-07-2008	96.623.220-K	VOLTERRA S A	JAPON	CORONEL	FOB	1199411,52	0	0	1199411,52	44012211	K.N.	15796820	0,075927
01-08-2008	96.623.220-K	VOLTERRA S A	JAPON	CORONEL	FOB	3745582,28	0	0	3745582,28	44012211	K.N.	49572150	0,075558
05-09-2008	96.623.220-K	VOLTERRA S A	JAPON	CORONEL	FOB	2110979,1	0	0	2110979,1	44012211	K.N.	28257080	0,074706
TOTALES						481.960.758,74						6.277.690.480	0,076773578
PROMEDIOS												31.077.675,64	76,77357784

Anexo L: Exportaciones Chilenas de Celulosa.
Fuente: Dicom,2008

MOVIMIENTO : Exportaciones

PERIODO : Enero 2006 a Septiembre 2008

PRODUCTOS : 47032910 DE EUCALIPTUS

FECHA	RUT	NOMBRE EXPORTADOR	PAIS DESTINO	PUERTO EMBARQUE	CLAUSULA VENTA	VALOR FOB	FLETE	SEGURO	VALOR CIF	UNIDAD	CANTIDAD	PREC.UNIT.
02-01-2007	93.458.000-1	CELULOSA ARAUCO Y CONSTITUCION SA	AUSTRALIA	LIRQUEN	COSTO Y FLETE	105467,5	15010	0	120477,5	K.N.	192764	0,547133
02-01-2007	93.458.000-1	CELULOSA ARAUCO Y CONSTITUCION SA	CHINA, REP. POPULAR DE	SAN VICENTE	COSTO Y FLETE	287086,17	14000	0	301086,17	K.N.	489571	0,586404
02-01-2007	93.458.000-1	CELULOSA ARAUCO Y CONSTITUCION SA	PERU	SAN VICENTE	COSTO Y FLETE	115886,55	6500	0	122386,55	K.N.	188287	0,615478
03-01-2007	93.458.000-1	CELULOSA ARAUCO Y CONSTITUCION SA	BELGICA	CORONEL	CIF	901630,38	89666,18	1047,92	992344,48	K.N.	1698900	0,530714
03-01-2007	93.458.000-1	CELULOSA ARAUCO Y CONSTITUCION SA	BELGICA	CORONEL	CIF	2664046,75	253527,67	3084,22	2920658,64	K.N.	5000186	0,53279
03-01-2007	93.458.000-1	CELULOSA ARAUCO Y CONSTITUCION SA	FRANCIA	LIRQUEN	CIF	128445,7	14269,72	150,87	142866,29	K.N.	248161	0,51759
03-01-2007	93.458.000-1	CELULOSA ARAUCO Y CONSTITUCION SA	FRANCIA	LIRQUEN	CIF	537935,24	57457,57	629,4	596022,21	K.N.	1035300	0,519594
03-01-2007	93.458.000-1	CELULOSA ARAUCO Y CONSTITUCION SA	FRANCIA	LIRQUEN	CIF	778467,01	83234,25	910,92	862612,18	K.N.	1498371	0,519542
03-01-2007	93.458.000-1	CELULOSA ARAUCO Y CONSTITUCION SA	FRANCIA	LIRQUEN	CIF	1321072,81	137254,61	1541,62	1459869,04	K.N.	2499305	0,528576
04-01-2007	93.458.000-1	CELULOSA ARAUCO Y CONSTITUCION SA	COREA, SUR (REP. DE COREA)	CORONEL	CIF	1588622,65	159449,5	1847,92	1749920,07	K.N.	2993824	0,530633
05-01-2007	93.458.000-1	CELULOSA ARAUCO Y CONSTITUCION SA	CHINA, REP. POPULAR DE	CORONEL	COSTO Y FLETE	55462,32	5323,05	0	60785,37	K.N.	98838	0,561144
05-01-2007	93.458.000-1	CELULOSA ARAUCO Y CONSTITUCION SA	CHINA, REP. POPULAR DE	CORONEL	COSTO Y FLETE	167434,1	16069,6	0	183503,7	K.N.	298380	0,561144
05-01-2007	93.458.000-1	CELULOSA ARAUCO Y CONSTITUCION SA	ESPAÑA	CORONEL	CIF	502771,33	51050,64	585,45	554407,42	K.N.	949149	0,529707
05-01-2007	93.458.000-1	CELULOSA ARAUCO Y CONSTITUCION SA	ESPAÑA	CORONEL	CIF	2384421,13	241642,44	2776,05	2628839,62	K.N.	4500590	0,529802
05-01-2007	93.458.000-1	CELULOSA ARAUCO Y CONSTITUCION SA	ITALIA	CORONEL	CIF	263648,66	26770,48	307,01	290726,15	K.N.	497725	0,529707
05-01-2007	93.458.000-1	CELULOSA ARAUCO Y CONSTITUCION SA	ITALIA	CORONEL	CIF	1372260,09	144268,44	1603,15	1518131,68	K.N.	2599051	0,527985
05-01-2007	93.458.000-1	CELULOSA ARAUCO Y CONSTITUCION SA	TURQUIA	SAN VICENTE	CIF	266511,47	37080	320,93	303912,4	K.N.	496597	0,536676
05-01-2007	93.458.000-1	CELULOSA ARAUCO Y CONSTITUCION SA	TURQUIA	SAN VICENTE	CIF	266511,47	37080	320,93	303912,4	K.N.	496597	0,536676
05-01-2007	93.458.000-1	CELULOSA ARAUCO Y CONSTITUCION SA	TURQUIA	SAN VICENTE	CIF	266511,47	37080	320,93	303912,4	K.N.	496597	0,536676
05-01-2007	93.458.000-1	CELULOSA ARAUCO Y CONSTITUCION SA	TURQUIA	SAN VICENTE	CIF	401336,35	54075	481,42	455892,77	K.N.	744935	0,538754
05-01-2007	93.458.000-1	CELULOSA ARAUCO Y CONSTITUCION SA	TURQUIA	SAN VICENTE	CIF	402402,53	482,55	54075	456960,08	K.N.	746679	0,538923
06-01-2007	93.458.000-1	CELULOSA ARAUCO Y CONSTITUCION SA	ARABIA SAUDITA	LIRQUEN	COSTO Y FLETE	1512526,66	156941,48	0	1669468,14	K.N.	2893359	0,522758
06-01-2007	93.458.000-1	CELULOSA ARAUCO Y CONSTITUCION SA	AUSTRALIA	SAN VICENTE	COSTO Y FLETE	811362,35	104000	0	915362,35	K.N.	1505654	0,538877
06-01-2007	93.458.000-1	CELULOSA ARAUCO Y CONSTITUCION SA	CHINA, REP. POPULAR DE	CORONEL	COSTO Y FLETE	559681,18	53200,15	0	612881,33	K.N.	996555	0,561616
06-01-2007	93.458.000-1	CELULOSA ARAUCO Y CONSTITUCION SA	ITALIA	CORONEL	CIF	1219118,59	123787,46	1419,61	1344325,66	K.N.	2301494	0,529707
07-01-2007	93.458.000-1	CELULOSA ARAUCO Y CONSTITUCION SA	CHINA, REP. POPULAR DE	LIRQUEN	COSTO Y FLETE	281814,75	14000	0	295814,75	K.N.	488950	0,576367
08-01-2007	93.458.000-1	CELULOSA ARAUCO Y CONSTITUCION SA	AUSTRALIA	LIRQUEN	COSTO Y FLETE	789793,69	115577	0	905370,69	K.N.	1489219	0,530341
08-01-2007	93.458.000-1	CELULOSA ARAUCO Y CONSTITUCION SA	CHINA, REP. POPULAR DE	SAN VICENTE	COSTO Y FLETE	57292,76	3000	0	60292,76	K.N.	98037	0,584399
08-01-2007	93.458.000-1	CELULOSA ARAUCO Y CONSTITUCION SA	CHINA, REP. POPULAR DE	LIRQUEN	CIF	113187,07	5600	125,57	118912,64	K.N.	195580	0,578725
08-01-2007	93.458.000-1	CELULOSA ARAUCO Y CONSTITUCION SA	CHINA, REP. POPULAR DE	LIRQUEN	CIF	113187,07	5600	125,57	118912,64	K.N.	195580	0,578725
08-01-2007	93.458.000-1	CELULOSA ARAUCO Y CONSTITUCION SA	CHINA, REP. POPULAR DE	SAN VICENTE	CIF	113337,69	5600	125,73	119063,42	K.N.	195828	0,578761
08-01-2007	93.458.000-1	CELULOSA ARAUCO Y CONSTITUCION SA	CHINA, REP. POPULAR DE	LIRQUEN	CIF	169726,55	8400	188,3	178314,85	K.N.	293281	0,578716
08-01-2007	93.458.000-1	CELULOSA ARAUCO Y CONSTITUCION SA	CHINA, REP. POPULAR DE	LIRQUEN	CIF	169726,55	8400	188,3	178314,85	K.N.	293281	0,578716
08-01-2007	93.458.000-1	CELULOSA ARAUCO Y CONSTITUCION SA	CHINA, REP. POPULAR DE	LIRQUEN	CIF	169779,99	8400	188,36	178368,35	K.N.	293369	0,578725
08-01-2007	93.458.000-1	CELULOSA ARAUCO Y CONSTITUCION SA	CHINA, REP. POPULAR DE	LIRQUEN	COSTO Y FLETE	271123,66	28369,94	0	299493,6	K.N.	499156	0,543164
08-01-2007	93.458.000-1	CELULOSA ARAUCO Y CONSTITUCION SA	ESPAÑA	CORONEL	CIF	312024,14	33200,75	364,94	345589,83	K.N.	600295	0,519785
08-01-2007	93.458.000-1	CELULOSA ARAUCO Y CONSTITUCION SA	ESPAÑA	CORONEL	CIF	312105,05	33283,74	365,12	345753,91	K.N.	600580	0,519673
08-01-2007	93.458.000-1	CELULOSA ARAUCO Y CONSTITUCION SA	ITALIA	CORONEL	CIF	233947,29	24044,18	272,73	258264,2	K.N.	448609	0,521495
08-01-2007	93.458.000-1	CELULOSA ARAUCO Y CONSTITUCION SA	ITALIA	CORONEL	CIF	286748,6	29450,82	334,26	316533,68	K.N.	549824	0,521528
08-01-2007	93.458.000-1	CELULOSA ARAUCO Y CONSTITUCION SA	ITALIA	CORONEL	CIF	312680,04	33247,03	365,69	346292,76	K.N.	601516	0,51982
08-01-2007	93.458.000-1	CELULOSA ARAUCO Y CONSTITUCION SA	ITALIA	CORONEL	CIF	528626,99	55288,64	617,27	584532,9	K.N.	1000724	0,528245
08-01-2007	93.458.000-1	CELULOSA ARAUCO Y CONSTITUCION SA	ITALIA	CORONEL	CIF	754867,95	77529,5	879,94	833277,39	K.N.	1447416	0,521528
08-01-2007	93.458.000-1	CELULOSA ARAUCO Y CONSTITUCION SA	ITALIA	CORONEL	CIF	1058395,59	106980,33	1231,94	1166607,86	K.N.	1997240	0,529929
08-01-2007	93.458.000-1	CELULOSA ARAUCO Y CONSTITUCION SA	ITALIA	CORONEL	CIF	1324418,82	133960,53	1541,68	1459921,03	K.N.	2499394	0,529896
08-01-2007	93.458.000-1	CELULOSA ARAUCO Y CONSTITUCION SA	JAPON	LIRQUEN	COSTO Y FLETE	54253,54	5613,03	0	59866,57	K.N.	98953	0,548276
08-01-2007	93.458.000-1	CELULOSA ARAUCO Y CONSTITUCION SA	JAPON	LIRQUEN	COSTO Y FLETE	54253,54	5613,03	0	59866,57	K.N.	98953	0,548276
08-01-2007	93.458.000-1	CELULOSA ARAUCO Y CONSTITUCION SA	JAPON	LIRQUEN	COSTO Y FLETE	54253,54	5613,03	0	59866,57	K.N.	98953	0,548276
08-01-2007	93.458.000-1	CELULOSA ARAUCO Y CONSTITUCION SA	JAPON	LIRQUEN	COSTO Y FLETE	54363,93	5612,75	0	59976,68	K.N.	99135	0,548383
08-01-2007	93.458.000-1	CELULOSA ARAUCO Y CONSTITUCION SA	JAPON	LIRQUEN	COSTO Y FLETE	136807,55	13987,49	0	150795,04	K.N.	249248	0,548881
08-01-2007	93.458.000-1	CELULOSA ARAUCO Y CONSTITUCION SA	JAPON	LIRQUEN	COSTO Y FLETE	137004,34	14147,05	0	151151,39	K.N.	249837	0,548375
08-01-2007	93.458.000-1	CELULOSA ARAUCO Y CONSTITUCION SA	JAPON	LIRQUEN	COSTO Y FLETE	138083	14258,42	0	152341,42	K.N.	251804	0,548375
08-01-2007	93.458.000-1	CELULOSA ARAUCO Y CONSTITUCION SA	JAPON	LIRQUEN	COSTO Y FLETE	221023,84	22678,48	0	243702,32	K.N.	399512	0,553235
08-01-2007	93.458.000-1	CELULOSA ARAUCO Y CONSTITUCION SA	JAPON	LIRQUEN	COSTO Y FLETE	288154,35	29831,23	0	317985,58	K.N.	525596	0,548243

08-01-2007	93.458.000-1	CELULOSA ARAUCO Y CONSTITUCION SA	JAPON	LIRQUEN	COSTO Y FLETE	288316,54	29826,34	0	318142,88	K.N.	525856	0,54828
08-01-2007	93.458.000-1	CELULOSA ARAUCO Y CONSTITUCION SA	JAPON	LIRQUEN	COSTO Y FLETE	359596,7	36869,75	0	396466,45	K.N.	649945	0,553273
08-01-2007	93.458.000-1	CELULOSA ARAUCO Y CONSTITUCION SA	PERU	CORONEL	COSTO Y FLETE	311717,15	12790,15	0	324507,3	K.N.	499242	0,624381
08-01-2007	93.458.000-1	CELULOSA ARAUCO Y CONSTITUCION SA	TAIWAN (FORMOSA)	LIRQUEN	CIF	566160,87	56598,3	658,33	623417,5	K.N.	997468	0,567598
08-01-2007	93.458.000-1	CELULOSA ARAUCO Y CONSTITUCION SA	TAIWAN (FORMOSA)	LIRQUEN	CIF	819610,81	953,33	82205,86	902770	K.N.	1444432	0,567428
08-01-2007	93.458.000-1	CELULOSA ARAUCO Y CONSTITUCION SA	TAIWAN (FORMOSA)	LIRQUEN	CIF	892565,03	89056,66	1037,69	982659,38	K.N.	1572255	0,567697
08-01-2007	93.458.000-1	CELULOSA ARAUCO Y CONSTITUCION SA	TAIWAN (FORMOSA)	LIRQUEN	CIF	938757,43	93697,4	1091,42	1033546,25	K.N.	1653674	0,56768
08-01-2007	93.458.000-1	CELULOSA ARAUCO Y CONSTITUCION SA	VENEZUELA	LIRQUEN	CIF	886170,59	69603,69	1010,36	956784,64	K.N.	1494976	0,592766
08-01-2007	93.458.000-1	CELULOSA ARAUCO Y CONSTITUCION SA	VENEZUELA	LIRQUEN	COSTO Y FLETE	1163651,87	93183,64	0	1256835,51	K.N.	1994977	0,583291
09-01-2007	93.458.000-1	CELULOSA ARAUCO Y CONSTITUCION SA	AUSTRALIA	LIRQUEN	COSTO Y FLETE	52920	7505	0	60425	K.N.	96680	0,547373
09-01-2007	93.458.000-1	CELULOSA ARAUCO Y CONSTITUCION SA	AUSTRALIA	LIRQUEN	COSTO Y FLETE	209024,31	30020	0	239044,31	K.N.	387179	0,539865
09-01-2007	93.458.000-1	CELULOSA ARAUCO Y CONSTITUCION SA	AUSTRALIA	LIRQUEN	COSTO Y FLETE	258860,68	37525	0	296385,68	K.N.	483974	0,534865
09-01-2007	93.458.000-1	CELULOSA ARAUCO Y CONSTITUCION SA	AUSTRALIA	SAN VICENTE	COSTO Y FLETE	265177,23	32500	0	297677,23	K.N.	486083	0,545539
09-01-2007	93.458.000-1	CELULOSA ARAUCO Y CONSTITUCION SA	AUSTRALIA	LIRQUEN	COSTO Y FLETE	268102,4	39026	0	307128,4	K.N.	501516	0,534584
09-01-2007	93.458.000-1	CELULOSA ARAUCO Y CONSTITUCION SA	CHINA, REP. POPULAR DE	SAN VICENTE	COSTO Y FLETE	113304,5	6928	0	120232,5	K.N.	195500	0,579563
09-01-2007	93.458.000-1	CELULOSA ARAUCO Y CONSTITUCION SA	CHINA, REP. POPULAR DE	LIRQUEN	CIF	113150,63	5600	125,53	118876,16	K.N.	195520	0,578716
09-01-2007	93.458.000-1	CELULOSA ARAUCO Y CONSTITUCION SA	CHINA, REP. POPULAR DE	LIRQUEN	CIF	113150,63	5600	125,53	118876,16	K.N.	195520	0,578716
09-01-2007	93.458.000-1	CELULOSA ARAUCO Y CONSTITUCION SA	CHINA, REP. POPULAR DE	LIRQUEN	CIF	169726,55	8400	188,3	178314,85	K.N.	293281	0,578716
09-01-2007	93.458.000-1	CELULOSA ARAUCO Y CONSTITUCION SA	CHINA, REP. POPULAR DE	SAN VICENTE	COSTO Y FLETE	279581,25	21000	0	300581,25	K.N.	488750	0,572033
09-01-2007	93.458.000-1	CELULOSA ARAUCO Y CONSTITUCION SA	CHINA, REP. POPULAR DE	SAN VICENTE	COSTO Y FLETE	287581,25	13000	0	300581,25	K.N.	488750	0,588402
09-01-2007	93.458.000-1	CELULOSA ARAUCO Y CONSTITUCION SA	CHINA, REP. POPULAR DE	SAN VICENTE	COSTO Y FLETE	283120,61	18000	0	301120,61	K.N.	489627	0,578237
09-01-2007	93.458.000-1	CELULOSA ARAUCO Y CONSTITUCION SA	CHINA, REP. POPULAR DE	SAN VICENTE	COSTO Y FLETE	400521	21000	0	421521	K.N.	685400	0,584361
09-01-2007	93.458.000-1	CELULOSA ARAUCO Y CONSTITUCION SA	CHINA, REP. POPULAR DE	SAN VICENTE	CIF	833820,98	45000	929,02	879750	K.N.	1466250	0,568676
09-01-2007	93.458.000-1	CELULOSA ARAUCO Y CONSTITUCION SA	CHINA, REP. POPULAR DE	SAN VICENTE	CIF	836820,98	42000	929,02	879750	K.N.	1466250	0,570722
09-01-2007	93.458.000-1	CELULOSA ARAUCO Y CONSTITUCION SA	CHINA, REP. POPULAR DE	SAN VICENTE	COSTO Y FLETE	1604264,88	102000	0	1706264,88	K.N.	2941836	0,545328
09-01-2007	93.458.000-1	CELULOSA ARAUCO Y CONSTITUCION SA	COLOMBIA	SAN VICENTE	COSTO Y FLETE	181603,15	9960	0	191563,15	K.N.	292017	0,621892
09-01-2007	93.458.000-1	CELULOSA ARAUCO Y CONSTITUCION SA	COLOMBIA	TALCAHUANO	COSTO Y FLETE	183662,56	13253,55	0	196916,11	K.N.	300177	0,611848
09-01-2007	93.458.000-1	CELULOSA ARAUCO Y CONSTITUCION SA	EMIRATOS ARABES UNIDOS (EX)	SAN VICENTE	COSTO Y FLETE	733693,44	115488	0	849181,44	K.N.	1489792	0,492488
09-01-2007	93.458.000-1	CELULOSA ARAUCO Y CONSTITUCION SA	HOLANDA	LIRQUEN	CIF	259143,99	303,42	27879,28	287326,69	K.N.	499091	0,519232
09-01-2007	93.458.000-1	CELULOSA ARAUCO Y CONSTITUCION SA	PERU	SAN VICENTE	COSTO Y FLETE	239736,88	13650	0	253386,88	K.N.	395917	0,605523
11-01-2007	93.458.000-1	CELULOSA ARAUCO Y CONSTITUCION SA	AUSTRALIA	SAN VICENTE	COSTO Y FLETE	264831,22	32500	0	297331,22	K.N.	485518	0,545461
18-01-2007	93.458.000-1	CELULOSA ARAUCO Y CONSTITUCION SA	COLOMBIA	VALPSO.	COSTO Y FLETE	28883,52	3372	0	32255,52	K.N.	48872	0,591003
29-01-2007	93.458.000-1	CELULOSA ARAUCO Y CONSTITUCION SA	AUSTRALIA	SAN VICENTE	COSTO Y FLETE	397616,52	49400	0	447016,52	K.N.	735285	0,540765
29-01-2007	93.458.000-1	CELULOSA ARAUCO Y CONSTITUCION SA	CHINA, REP. POPULAR DE	SAN VICENTE	COSTO Y FLETE	230309,06	12400	0	242709,06	K.N.	401172	0,574091
29-01-2007	93.458.000-1	CELULOSA ARAUCO Y CONSTITUCION SA	ISRAEL	SAN VICENTE	COSTO Y FLETE	51478,03	9107,5	0	60585,53	K.N.	103565	0,49706
30-01-2007	93.458.000-1	CELULOSA ARAUCO Y CONSTITUCION SA	AUSTRALIA	LIRQUEN	COSTO Y FLETE	333573,68	48032	0	381605,68	K.N.	618085	0,539689
30-01-2007	93.458.000-1	CELULOSA ARAUCO Y CONSTITUCION SA	TURQUIA	SAN VICENTE	CIF	259240,27	311,98	35880	295432,25	K.N.	498149	0,520407
30-01-2007	93.458.000-1	CELULOSA ARAUCO Y CONSTITUCION SA	TURQUIA	SAN VICENTE	CIF	259242,05	35880	311,98	295434,03	K.N.	498152	0,520408
30-01-2007	93.458.000-1	CELULOSA ARAUCO Y CONSTITUCION SA	TURQUIA	SAN VICENTE	CIF	259242,05	35880	311,98	295434,03	K.N.	498152	0,520408
31-01-2007	93.458.000-1	CELULOSA ARAUCO Y CONSTITUCION SA	AUSTRALIA	LIRQUEN	COSTO Y FLETE	334328,14	48032	0	382360,14	K.N.	619307	0,539842
31-01-2007	93.458.000-1	CELULOSA ARAUCO Y CONSTITUCION SA	COREA, SUR (REP. DE COREA)	LIRQUEN	CIF	1082457,17	103134,2	1253,31	1186844,68	K.N.	1999772	0,54129
31-01-2007	93.458.000-1	CELULOSA ARAUCO Y CONSTITUCION SA	COREA, SUR (REP. DE COREA)	LIRQUEN	CIF	1160662,37	110226,1	1343,48	1272231,95	K.N.	2143898	0,541379
01-02-2007	93.458.000-1	CELULOSA ARAUCO Y CONSTITUCION SA	BELGICA	CORONEL	CIF	1049288,32	101204,06	1216,2	1151708,58	K.N.	2000536	0,524504
01-02-2007	93.458.000-1	CELULOSA ARAUCO Y CONSTITUCION SA	BELGICA	CORONEL	CIF	1049514,71	103980,21	1219,38	1154714,3	K.N.	2005757	0,523251
01-02-2007	93.458.000-1	CELULOSA ARAUCO Y CONSTITUCION SA	COREA, SUR (REP. DE COREA)	LIRQUEN	CIF	297032,01	29191	344,86	326567,87	K.N.	550250	0,539813
01-02-2007	93.458.000-1	CELULOSA ARAUCO Y CONSTITUCION SA	COREA, SUR (REP. DE COREA)	LIRQUEN	CIF	2249620,81	220517,35	2611,22	2472749,38	K.N.	4166455	0,539936
02-02-2007	93.458.000-1	CELULOSA ARAUCO Y CONSTITUCION SA	BELGICA	CORONEL	CIF	947885,03	91399,06	1098,64	1040382,73	K.N.	1800562	0,526438
02-02-2007	93.458.000-1	CELULOSA ARAUCO Y CONSTITUCION SA	CHINA, REP. POPULAR DE	LIRQUEN	CIF	522000,87	52668,7	607,49	575277,06	K.N.	991857	0,526286
02-02-2007	93.458.000-1	CELULOSA ARAUCO Y CONSTITUCION SA	CHINA, REP. POPULAR DE	LIRQUEN	CIF	525962,75	53068,45	612,1	579643,3	K.N.	999385	0,526286
02-02-2007	93.458.000-1	CELULOSA ARAUCO Y CONSTITUCION SA	EMIRATOS ARABES UNIDOS (EX)	CORONEL	COSTO Y FLETE	249054,13	25383,2	0	274437,33	K.N.	481469	0,51728
02-02-2007	93.458.000-1	CELULOSA ARAUCO Y CONSTITUCION SA	EMIRATOS ARABES UNIDOS (EX)	CORONEL	COSTO Y FLETE	496612,51	51496,7	0	548109,21	K.N.	964981	0,514634
02-02-2007	93.458.000-1	CELULOSA ARAUCO Y CONSTITUCION SA	FRANCIA	CORONEL	CIF	1311295,22	126488,99	1519,91	1439304,12	K.N.	2500094	0,524498
05-02-2007	93.458.000-1	CELULOSA ARAUCO Y CONSTITUCION SA	ITALIA	SAN VICENTE	CIF	539664,05	51250	624,66	591538,71	K.N.	1012718	0,532887
06-02-2007	93.458.000-1	CELULOSA ARAUCO Y CONSTITUCION SA	CHINA, REP. POPULAR DE	SAN VICENTE	COSTO Y FLETE	162292,11	16200	0	178492,11	K.N.	302529	0,536451
06-02-2007	93.458.000-1	CELULOSA ARAUCO Y CONSTITUCION SA	CHINA, REP. POPULAR DE	SAN VICENTE	CIF	1075239,79	62000	1202,19	1138441,98	K.N.	1962831	0,5478
06-02-2007	93.458.000-1	CELULOSA ARAUCO Y CONSTITUCION SA	CHINA, REP. POPULAR DE	SAN VICENTE	COSTO Y FLETE	1481752,18	99900	0	1581652,18	K.N.	2712954	0,546177
06-02-2007	93.458.000-1	CELULOSA ARAUCO Y CONSTITUCION SA	ITALIA	SAN VICENTE	CIF	209676,63	20688	243,52	230608,15	K.N.	400570	0,523446
06-02-2007	93.458.000-1	CELULOSA ARAUCO Y CONSTITUCION SA	ITALIA	SAN VICENTE	CIF	261925,25	25608	303,96	287837,21	K.N.	498152	0,525794
06-02-2007	93.458.000-1	CELULOSA ARAUCO Y CONSTITUCION SA	ITALIA	SAN VICENTE	CIF	261925,25	25608	303,96	287837,21	K.N.	498152	0,525794
06-02-2007	93.458.000-1	CELULOSA ARAUCO Y CONSTITUCION SA	ITALIA	SAN VICENTE	CIF	261925,25	25608	303,96	287837,21	K.N.	498152	0,525794
06-02-2007	93.458.000-1	CELULOSA ARAUCO Y CONSTITUCION SA	ITALIA	SAN VICENTE	CIF	271337,23	25860	314,17	297511,4	K.N.	516782	0,525052

06-02-2007	93.458.000-1	CELULOSA ARAUCO Y CONSTITUCION SA	ITALIA	SAN VICENTE	CIF	525296,78	52240	610,52	578147,3	K.N.	1004251	0,523073
06-02-2007	93.458.000-1	CELULOSA ARAUCO Y CONSTITUCION SA	ITALIA	SAN VICENTE	CIF	530945,6	51250	615,45	582811,05	K.N.	1012352	0,524467
06-02-2007	93.458.000-1	CELULOSA ARAUCO Y CONSTITUCION SA	ITALIA	SAN VICENTE	CIF	782380,79	76824	908,28	860113,07	K.N.	1494030	0,523671
06-02-2007	93.458.000-1	CELULOSA ARAUCO Y CONSTITUCION SA	PERU	SAN VICENTE	COSTO Y FLETE	242994,45	14700	0	257694,45	K.N.	396453	0,612921
06-02-2007	93.458.000-1	CELULOSA ARAUCO Y CONSTITUCION SA	PERU	SAN VICENTE	COSTO Y FLETE	263000,6	13200	0	276200,6	K.N.	424924	0,618936
06-02-2007	93.458.000-1	CELULOSA ARAUCO Y CONSTITUCION SA	PERU	SAN VICENTE	COSTO Y FLETE	537955,3	27000	0	564955,3	K.N.	869162	0,618936
07-02-2007	93.458.000-1	CELULOSA ARAUCO Y CONSTITUCION SA	AUSTRALIA	SAN VICENTE	COSTO Y FLETE	219931,87	26000	0	245931,87	K.N.	385836	0,570014
07-02-2007	93.458.000-1	CELULOSA ARAUCO Y CONSTITUCION SA	AUSTRALIA	SAN VICENTE	COSTO Y FLETE	220668,2	26000	0	246668,2	K.N.	386992	0,570215
07-02-2007	93.458.000-1	CELULOSA ARAUCO Y CONSTITUCION SA	AUSTRALIA	SAN VICENTE	COSTO Y FLETE	396280,24	49400	0	445680,24	K.N.	733087	0,540564
07-02-2007	93.458.000-1	CELULOSA ARAUCO Y CONSTITUCION SA	ITALIA	SAN VICENTE	CIF	613971,9	62100	714,69	676786,59	K.N.	1175589	0,522267
07-02-2007	93.458.000-1	CELULOSA ARAUCO Y CONSTITUCION SA	ITALIA	SAN VICENTE	CIF	939716,7	89628	1088,14	1030432,84	K.N.	1783342	0,526941
13-02-2007	93.458.000-1	CELULOSA ARAUCO Y CONSTITUCION SA	BRASIL	965	FOB	27899,09	0	0	27899,09	K.N.	46654	0,598
13-02-2007	93.458.000-1	CELULOSA ARAUCO Y CONSTITUCION SA	COLOMBIA	SAN VICENTE	COSTO Y FLETE	183696,21	9360	0	193056,21	K.N.	294293	0,624195
13-02-2007	93.458.000-1	CELULOSA ARAUCO Y CONSTITUCION SA	ESPAÑA	CORONEL	CIF	1304173,12	133205,07	1519,48	1438897,67	K.N.	2499388	0,521797
13-02-2007	93.458.000-1	CELULOSA ARAUCO Y CONSTITUCION SA	ITALIA	CORONEL	CIF	396918,53	36841,12	458,53	434218,18	K.N.	701540	0,565782
13-02-2007	93.458.000-1	CELULOSA ARAUCO Y CONSTITUCION SA	ITALIA	CORONEL	CIF	521997,54	53679,39	608,56	576285,49	K.N.	1001017	0,521467
13-02-2007	93.458.000-1	CELULOSA ARAUCO Y CONSTITUCION SA	ITALIA	SAN VICENTE	CIF	736572,05	70422	853,09	807847,14	K.N.	1398119	0,526831
13-02-2007	93.458.000-1	CELULOSA ARAUCO Y CONSTITUCION SA	ITALIA	CORONEL	CIF	767764,52	79024,61	895,15	847684,28	K.N.	1472441	0,521423
13-02-2007	93.458.000-1	CELULOSA ARAUCO Y CONSTITUCION SA	ITALIA	CORONEL	CIF	1039956,88	106943,46	1212,41	1148112,75	K.N.	1994290	0,521467
13-02-2007	93.458.000-1	CELULOSA ARAUCO Y CONSTITUCION SA	VENEZUELA	LIRQUEN	COSTO Y FLETE	904734,18	69903,77	0	974637,95	K.N.	1499443	0,60338
13-02-2007	93.458.000-1	CELULOSA ARAUCO Y CONSTITUCION SA	VENEZUELA	LIRQUEN	COSTO Y FLETE	1206131,42	91070,98	0	1297202,4	K.N.	1995696	0,604366
16-02-2007	93.458.000-1	CELULOSA ARAUCO Y CONSTITUCION SA	JAPON	LIRQUEN	COSTO Y FLETE	57890,82	4083,96	0	61974,78	K.N.	1000772	0,574473
16-02-2007	93.458.000-1	CELULOSA ARAUCO Y CONSTITUCION SA	TAIWAN (FORMOSA)	CORONEL	CIF	284484,76	26399,1	328,64	311212,5	K.N.	497940	0,571323
16-02-2007	93.458.000-1	CELULOSA ARAUCO Y CONSTITUCION SA	TAIWAN (FORMOSA)	CORONEL	CIF	849563,15	75169,3	977,55	925710	K.N.	1481136	0,573589
16-02-2007	93.458.000-1	CELULOSA ARAUCO Y CONSTITUCION SA	TAIWAN (FORMOSA)	CORONEL	CIF	1936842,61	173557,7	2230,94	2112631,25	K.N.	3380210	0,572995
19-02-2007	93.458.000-1	CELULOSA ARAUCO Y CONSTITUCION SA	AUSTRALIA	SAN VICENTE	COSTO Y FLETE	400945,04	49400	0	450345,04	K.N.	740760	0,541262
20-02-2007	93.458.000-1	CELULOSA ARAUCO Y CONSTITUCION SA	CHINA, REP. POPULAR DE	CORONEL	COSTO Y FLETE	55155	5197,2	0	60352,2	K.N.	100587	0,548331
20-02-2007	93.458.000-1	CELULOSA ARAUCO Y CONSTITUCION SA	CHINA, REP. POPULAR DE	CORONEL	CIF	263121,91	26498,85	306,16	289926,92	K.N.	499874	0,526376
20-02-2007	93.458.000-1	CELULOSA ARAUCO Y CONSTITUCION SA	COREA, SUR (REP. DE COREA)	LIRQUEN	CIF	540694,65	51906,58	626,45	593227,68	K.N.	999558	0,540934
22-02-2007	93.458.000-1	CELULOSA ARAUCO Y CONSTITUCION SA	CHINA, REP. POPULAR DE	LIRQUEN	COSTO Y FLETE	1314437,69	135107,01	0	1449544,7	K.N.	2499215	0,52594
22-02-2007	93.458.000-1	CELULOSA ARAUCO Y CONSTITUCION SA	COLOMBIA	SAN VICENTE	COSTO Y FLETE	246478,62	12480	0	258958,62	K.N.	394754	0,624385
23-02-2007	93.458.000-1	CELULOSA ARAUCO Y CONSTITUCION SA	AUSTRALIA	SAN VICENTE	COSTO Y FLETE	223110,58	26000	0	249110,58	K.N.	390823	0,570874
23-02-2007	93.458.000-1	CELULOSA ARAUCO Y CONSTITUCION SA	AUSTRALIA	SAN VICENTE	COSTO Y FLETE	344471,33	41600	0	386071,33	K.N.	625318	0,550874
23-02-2007	93.458.000-1	CELULOSA ARAUCO Y CONSTITUCION SA	CHINA, REP. POPULAR DE	SAN VICENTE	COSTO Y FLETE	546828,44	37000	0	583828,44	K.N.	1001421	0,546052
23-02-2007	93.458.000-1	CELULOSA ARAUCO Y CONSTITUCION SA	JAPON	LIRQUEN	COSTO Y FLETE	246468,4	23352,8	0	269821,2	K.N.	449702	0,548071
23-02-2007	93.458.000-1	CELULOSA ARAUCO Y CONSTITUCION SA	JAPON	LIRQUEN	COSTO Y FLETE	244220,44	23352,85	0	267573,29	K.N.	449703	0,543071
23-02-2007	93.458.000-1	CELULOSA ARAUCO Y CONSTITUCION SA	JAPON	LIRQUEN	COSTO Y FLETE	271948,51	26004,29	0	297952,8	K.N.	500761	0,54307
23-02-2007	93.458.000-1	CELULOSA ARAUCO Y CONSTITUCION SA	JAPON	LIRQUEN	COSTO Y FLETE	271948,51	26004,29	0	297952,8	K.N.	500761	0,54307
27-02-2007	93.458.000-1	CELULOSA ARAUCO Y CONSTITUCION SA	VENEZUELA	LIRQUEN	COSTO Y FLETE	153653,68	11270,42	0	164924,1	K.N.	249885	0,614898
27-02-2007	93.458.000-1	CELULOSA ARAUCO Y CONSTITUCION SA	VENEZUELA	LIRQUEN	COSTO Y FLETE	604675,63	46476,67	0	651152,3	K.N.	996560	0,606763
28-02-2007	93.458.000-1	CELULOSA ARAUCO Y CONSTITUCION SA	U.S.A.	CORONEL	OTROS	92444,39	8881,27	111,55	101437,21	K.N.	187955	0,491843
02-03-2007	93.458.000-1	CELULOSA ARAUCO Y CONSTITUCION SA	BELGICA	CORONEL	CIF	419387,55	41433,91	487,14	461308,6	K.N.	800605	0,523838
02-03-2007	93.458.000-1	CELULOSA ARAUCO Y CONSTITUCION SA	VENEZUELA	LIRQUEN	COSTO Y FLETE	1069923,93	81486,99	0	1151410,92	K.N.	1744562	0,613291
05-03-2007	93.458.000-1	CELULOSA ARAUCO Y CONSTITUCION SA	ARABIA SAUDITA	CORONEL	COSTO Y FLETE	988012,81	103077,75	0	1091090,56	K.N.	1948376	0,507096
05-03-2007	93.458.000-1	CELULOSA ARAUCO Y CONSTITUCION SA	CHINA, REP. POPULAR DE	LIRQUEN	CIF	790115,45	81428,23	921,32	872465	K.N.	1504250	0,525255
05-03-2007	93.458.000-1	CELULOSA ARAUCO Y CONSTITUCION SA	TAIWAN (FORMOSA)	LIRQUEN	CIF	286025,76	26374	330,24	312730	K.N.	500368	0,571631
05-03-2007	93.458.000-1	CELULOSA ARAUCO Y CONSTITUCION SA	TAIWAN (FORMOSA)	LIRQUEN	CIF	572811,46	51231,35	659,69	624702,5	K.N.	999524	0,573084
05-03-2007	93.458.000-1	CELULOSA ARAUCO Y CONSTITUCION SA	TAIWAN (FORMOSA)	LIRQUEN	CIF	573132,07	51693,05	660,51	625485,63	K.N.	1000077	0,572687
06-03-2007	93.458.000-1	CELULOSA ARAUCO Y CONSTITUCION SA	CHINA, REP. POPULAR DE	LIRQUEN	COSTO Y FLETE	901795,92	90021,75	0	991817,67	K.N.	1701231	0,530084
06-03-2007	93.458.000-1	CELULOSA ARAUCO Y CONSTITUCION SA	CHINA, REP. POPULAR DE	SAN VICENTE	COSTO Y FLETE	1111182,45	74000	0	1185182,45	K.N.	2032903	0,546599
06-03-2007	93.458.000-1	CELULOSA ARAUCO Y CONSTITUCION SA	FRANCIA	CORONEL	CIF	524510,98	50600,63	607,96	575719,57	K.N.	1000034	0,524493
07-03-2007	93.458.000-1	CELULOSA ARAUCO Y CONSTITUCION SA	BRASIL	965	FOB	14227,62	0	0	14227,62	K.N.	23792	0,598
07-03-2007	93.458.000-1	CELULOSA ARAUCO Y CONSTITUCION SA	CHINA, REP. POPULAR DE	SAN VICENTE	COSTO Y FLETE	167314,2	9300	0	176614,2	K.N.	294357	0,568406
07-03-2007	93.458.000-1	CELULOSA ARAUCO Y CONSTITUCION SA	CHINA, REP. POPULAR DE	SAN VICENTE	CIF	269645,57	15500	301,43	285447	K.N.	492150	0,547893
07-03-2007	93.458.000-1	CELULOSA ARAUCO Y CONSTITUCION SA	CHINA, REP. POPULAR DE	SAN VICENTE	COSTO Y FLETE	408190,62	21700	0	429890,62	K.N.	710563	0,574461
07-03-2007	93.458.000-1	CELULOSA ARAUCO Y CONSTITUCION SA	CHINA, REP. POPULAR DE	SAN VICENTE	CIF	804927,34	46500	900,06	852327,4	K.N.	1469530	0,547745
08-03-2007	93.458.000-1	CELULOSA ARAUCO Y CONSTITUCION SA	AUSTRALIA	SAN VICENTE	COSTO Y FLETE	163637,5	19500	0	183137,5	K.N.	293020	0,558452
08-03-2007	93.458.000-1	CELULOSA ARAUCO Y CONSTITUCION SA	AUSTRALIA	SAN VICENTE	COSTO Y FLETE	222987,56	26000	0	248987,56	K.N.	390630	0,570841
08-03-2007	93.458.000-1	CELULOSA ARAUCO Y CONSTITUCION SA	AUSTRALIA	SAN VICENTE	COSTO Y FLETE	344342,91	41600	0	385942,91	K.N.	625110	0,550852
08-03-2007	93.458.000-1	CELULOSA ARAUCO Y CONSTITUCION SA	AUSTRALIA	SAN VICENTE	COSTO Y FLETE	401819,27	49400	0	451219,27	K.N.	742198	0,541391
08-03-2007	93.458.000-1	CELULOSA ARAUCO Y CONSTITUCION SA	COLOMBIA	SAN VICENTE	COSTO Y FLETE	246254,48	17487,46	0	263741,94	K.N.	399609	0,616239

08-03-2007	93.458.000-1	CELULOSA ARAUCO Y CONSTITUCION SA	TURQUIA	SAN VICENTE	CIF	257939,74	35880	310,6	294130,34	K.N.	498526	0,517405
08-03-2007	93.458.000-1	CELULOSA ARAUCO Y CONSTITUCION SA	TURQUIA	SAN VICENTE	CIF	257939,74	35880	310,6	294130,34	K.N.	498526	0,517405
08-03-2007	93.458.000-1	CELULOSA ARAUCO Y CONSTITUCION SA	TURQUIA	SAN VICENTE	CIF	257939,74	35880	310,6	294130,34	K.N.	498526	0,517405
16-03-2007	93.458.000-1	CELULOSA ARAUCO Y CONSTITUCION SA	COLOMBIA	SAN VICENTE	COSTO Y FLETE	123327,87	6240	0	129567,87	K.N.	197512	0,624407
16-03-2007	93.458.000-1	CELULOSA ARAUCO Y CONSTITUCION SA	PERU	CORONEL	COSTO Y FLETE	283026,83	11085,17	0	294112	K.N.	455000	0,622037
16-03-2007	93.458.000-1	CELULOSA ARAUCO Y CONSTITUCION SA	U.S.A.	CORONEL	OTROS	48089,58	4608,14	58,01	52755,73	K.N.	97743	0,492
20-03-2007	93.458.000-1	CELULOSA ARAUCO Y CONSTITUCION SA	AUSTRALIA	SAN VICENTE	COSTO Y FLETE	295438,56	36400	0	331838,56	K.N.	545832	0,541263
20-03-2007	93.458.000-1	CELULOSA ARAUCO Y CONSTITUCION SA	AUSTRALIA	LIRQUEN	COSTO Y FLETE	392289,03	57000	0	449289,03	K.N.	739023	0,530821
20-03-2007	93.458.000-1	CELULOSA ARAUCO Y CONSTITUCION SA	ESPAÑA	LIRQUEN	CIF	730834,3	74574,24	851,41	806259,95	K.N.	1399271	0,522296
20-03-2007	93.458.000-1	CELULOSA ARAUCO Y CONSTITUCION SA	ITALIA	LIRQUEN	CIF	260066,97	27571,08	304,07	287942,12	K.N.	499726	0,520419
20-03-2007	93.458.000-1	CELULOSA ARAUCO Y CONSTITUCION SA	ITALIA	LIRQUEN	CIF	261119,42	26620,52	304,17	288044,11	K.N.	499903	0,52234
20-03-2007	93.458.000-1	CELULOSA ARAUCO Y CONSTITUCION SA	ITALIA	LIRQUEN	CIF	781210,76	82558,74	913,1	864682,6	K.N.	1500664	0,520577
20-03-2007	93.458.000-1	CELULOSA ARAUCO Y CONSTITUCION SA	ITALIA	LIRQUEN	CIF	1483854,91	1734,9	157311,39	1642901,2	K.N.	2851269	0,520419
21-03-2007	93.458.000-1	CELULOSA ARAUCO Y CONSTITUCION SA	AUSTRALIA	SAN VICENTE	COSTO Y FLETE	348548,06	42900	0	391448,06	K.N.	643882	0,541323
26-03-2007	93.458.000-1	CELULOSA ARAUCO Y CONSTITUCION SA	CHINA, REP. POPULAR DE	LIRQUEN	COSTO Y FLETE	277888,8	18000	0	295888,8	K.N.	493148	0,56535
26-03-2007	93.458.000-1	CELULOSA ARAUCO Y CONSTITUCION SA	PERU	SAN VICENTE	COSTO Y FLETE	175479,3	9525	0	185004,3	K.N.	284622	0,616535
26-03-2007	93.458.000-1	CELULOSA ARAUCO Y CONSTITUCION SA	U.S.A.	CORONEL	OTROS	98952,09	9496,47	119,38	108567,94	K.N.	201160	0,491907
28-03-2007	93.458.000-1	CELULOSA ARAUCO Y CONSTITUCION SA	ITALIA	SAN VICENTE	CIF	260998,68	26568	303,99	287870,67	K.N.	499602	0,522413
28-03-2007	93.458.000-1	CELULOSA ARAUCO Y CONSTITUCION SA	ITALIA	LIRQUEN	CIF	260066,97	27571,08	304,07	287942,12	K.N.	499726	0,520419
29-03-2007	93.458.000-1	CELULOSA ARAUCO Y CONSTITUCION SA	CHINA, REP. POPULAR DE	SAN VICENTE	CIF	269577,2	15500	301,36	285378,56	K.N.	492032	0,547886
29-03-2007	93.458.000-1	CELULOSA ARAUCO Y CONSTITUCION SA	CHINA, REP. POPULAR DE	SAN VICENTE	CIF	808731,6	46500	904,08	856135,68	K.N.	1476096	0,547886
30-03-2007	93.458.000-1	CELULOSA ARAUCO Y CONSTITUCION SA	CHINA, REP. POPULAR DE	LIRQUEN	COSTO Y FLETE	109518,3	10607,7	0	120126	K.N.	200210	0,547017
30-03-2007	93.458.000-1	CELULOSA ARAUCO Y CONSTITUCION SA	CHINA, REP. POPULAR DE	LIRQUEN	CIF	737314,31	74202,5	857,87	812374,68	K.N.	1400646	0,52641
30-03-2007	93.458.000-1	CELULOSA ARAUCO Y CONSTITUCION SA	COREA, SUR (REP. DE COREA)	LIRQUEN	CIF	418748,51	41115,5	486,13	460350,14	K.N.	800108	0,523365
30-03-2007	93.458.000-1	CELULOSA ARAUCO Y CONSTITUCION SA	COREA, SUR (REP. DE COREA)	LIRQUEN	CIF	522015,63	53001,75	607,86	575625,24	K.N.	1000461	0,521775
02-04-2007	93.458.000-1	CELULOSA ARAUCO Y CONSTITUCION SA	BELGICA	CORONEL	CIF	262638,39	25798,01	304,91	288741,31	K.N.	501113	0,52411
02-04-2007	93.458.000-1	CELULOSA ARAUCO Y CONSTITUCION SA	BELGICA	CORONEL	CIF	470944,29	46695,53	547,21	518187,03	K.N.	899318	0,523668
02-04-2007	93.458.000-1	CELULOSA ARAUCO Y CONSTITUCION SA	BELGICA	CORONEL	CIF	788460,93	75436,92	913,24	864811,09	K.N.	1500887	0,52533
02-04-2007	93.458.000-1	CELULOSA ARAUCO Y CONSTITUCION SA	FRANCIA	CORONEL	CIF	52586,37	5191,45	61,08	57838,9	K.N.	100312	0,524228
02-04-2007	93.458.000-1	CELULOSA ARAUCO Y CONSTITUCION SA	FRANCIA	CORONEL	CIF	419496,49	41594,34	487,43	461578,26	K.N.	801073	0,523668
02-04-2007	93.458.000-1	CELULOSA ARAUCO Y CONSTITUCION SA	FRANCIA	CORONEL	CIF	630403,08	60477,71	730,34	691611,13	K.N.	1200297	0,525206
03-04-2007	93.458.000-1	CELULOSA ARAUCO Y CONSTITUCION SA	AUSTRALIA	LIRQUEN	COSTO Y FLETE	217922,47	30000	0	247922,47	K.N.	388959	0,560271
03-04-2007	93.458.000-1	CELULOSA ARAUCO Y CONSTITUCION SA	AUSTRALIA	LIRQUEN	COSTO Y FLETE	336556,23	48000	0	384556,23	K.N.	622864	0,540337
04-04-2007	93.458.000-1	CELULOSA ARAUCO Y CONSTITUCION SA	CHINA, REP. POPULAR DE	LIRQUEN	COSTO Y FLETE	268853,84	25624,6	0	294478,44	K.N.	499116	0,53866
04-04-2007	93.458.000-1	CELULOSA ARAUCO Y CONSTITUCION SA	CHINA, REP. POPULAR DE	LIRQUEN	COSTO Y FLETE	273845	25624,6	0	299469,6	K.N.	499116	0,54866
04-04-2007	93.458.000-1	CELULOSA ARAUCO Y CONSTITUCION SA	CHINA, REP. POPULAR DE	LIRQUEN	COSTO Y FLETE	547589,8	53038,4	0	600628,2	K.N.	1001047	0,547017
04-04-2007	93.458.000-1	CELULOSA ARAUCO Y CONSTITUCION SA	CHINA, REP. POPULAR DE	LIRQUEN	COSTO Y FLETE	635886,44	61342,5	0	697228,94	K.N.	1195933	0,531707
05-04-2007	93.458.000-1	CELULOSA ARAUCO Y CONSTITUCION SA	CHINA, REP. POPULAR DE	LIRQUEN	COSTO Y FLETE	55625,35	5205,05	0	60830,4	K.N.	101384	0,54866
05-04-2007	93.458.000-1	CELULOSA ARAUCO Y CONSTITUCION SA	CHINA, REP. POPULAR DE	LIRQUEN	COSTO Y FLETE	111377,4	6000	0	117377,4	K.N.	195629	0,56933
05-04-2007	93.458.000-1	CELULOSA ARAUCO Y CONSTITUCION SA	CHINA, REP. POPULAR DE	LIRQUEN	COSTO Y FLETE	164276,9	15911,5	0	180188,4	K.N.	300314	0,547017
05-04-2007	93.458.000-1	CELULOSA ARAUCO Y CONSTITUCION SA	CHINA, REP. POPULAR DE	LIRQUEN	COSTO Y FLETE	319261,32	30829,6	0	350090,92	K.N.	600499	0,53166
05-04-2007	93.458.000-1	CELULOSA ARAUCO Y CONSTITUCION SA	CHINA, REP. POPULAR DE	LIRQUEN	COSTO Y FLETE	376305,57	37126,9	0	413432,47	K.N.	700733	0,537017
05-04-2007	93.458.000-1	CELULOSA ARAUCO Y CONSTITUCION SA	CHINA, REP. POPULAR DE	SAN VICENTE	COSTO Y FLETE	404406,8	21700	0	426106,8	K.N.	710178	0,569444
05-04-2007	93.458.000-1	CELULOSA ARAUCO Y CONSTITUCION SA	CHINA, REP. POPULAR DE	LIRQUEN	COSTO Y FLETE	537708,22	51249,25	0	588957,47	K.N.	998233	0,53866
05-04-2007	93.458.000-1	CELULOSA ARAUCO Y CONSTITUCION SA	CHINA, REP. POPULAR DE	LIRQUEN	COSTO Y FLETE	531039,06	51564,5	0	582603,56	K.N.	999320	0,5314
05-04-2007	93.458.000-1	CELULOSA ARAUCO Y CONSTITUCION SA	CHINA, REP. POPULAR DE	LIRQUEN	COSTO Y FLETE	797447,34	76927,9	0	874375,24	K.N.	1499786	0,531707
05-04-2007	93.458.000-1	CELULOSA ARAUCO Y CONSTITUCION SA	CHINA, REP. POPULAR DE	LIRQUEN	COSTO Y FLETE	1201610,28	115682,3	0	1317292,58	K.N.	2259507	0,531802
05-04-2007	93.458.000-1	CELULOSA ARAUCO Y CONSTITUCION SA	COLOMBIA	LIRQUEN	COSTO Y FLETE	123376,29	5920	0	129296,29	K.N.	197098	0,625964
07-04-2007	93.458.000-1	CELULOSA ARAUCO Y CONSTITUCION SA	CHINA, REP. POPULAR DE	LIRQUEN	COSTO Y FLETE	315230,05	30579,9	0	345809,95	K.N.	593156	0,531445
07-04-2007	93.458.000-1	CELULOSA ARAUCO Y CONSTITUCION SA	CHINA, REP. POPULAR DE	LIRQUEN	COSTO Y FLETE	606579,15	58246,65	0	664825,8	K.N.	1140353	0,531922
07-04-2007	93.458.000-1	CELULOSA ARAUCO Y CONSTITUCION SA	COLOMBIA	SAN VICENTE	COSTO Y FLETE	122667,51	8805,15	0	131472,66	K.N.	199201	0,615798
07-04-2007	93.458.000-1	CELULOSA ARAUCO Y CONSTITUCION SA	COLOMBIA	SAN VICENTE	COSTO Y FLETE	122979,29	9123,01	0	132102,3	K.N.	200155	0,61442
07-04-2007	93.458.000-1	CELULOSA ARAUCO Y CONSTITUCION SA	ITALIA	LIRQUEN	CIF	210121,61	22251,63	245,65	232618,89	K.N.	403439	0,520826
07-04-2007	93.458.000-1	CELULOSA ARAUCO Y CONSTITUCION SA	ITALIA	LIRQUEN	CIF	261137,52	26629,56	304,2	288071,28	K.N.	499612	0,522681
07-04-2007	93.458.000-1	CELULOSA ARAUCO Y CONSTITUCION SA	ITALIA	LIRQUEN	CIF	260508,8	27568,16	304,53	288381,49	K.N.	500150	0,520861
07-04-2007	93.458.000-1	CELULOSA ARAUCO Y CONSTITUCION SA	ITALIA	LIRQUEN	CIF	260509,32	27568,22	304,53	288382,07	K.N.	500151	0,520861
07-04-2007	93.458.000-1	CELULOSA ARAUCO Y CONSTITUCION SA	ITALIA	LIRQUEN	CIF	937707,2	99290,36	1096,23	1038093,79	K.N.	1800402	0,520832
07-04-2007	93.458.000-1	CELULOSA ARAUCO Y CONSTITUCION SA	ITALIA	LIRQUEN	CIF	995127,41	99887,58	1157,56	1096172,55	K.N.	1901130	0,52344
07-04-2007	93.458.000-1	CELULOSA ARAUCO Y CONSTITUCION SA	ITALIA	LIRQUEN	CIF	1563054,86	165409,19	1827,19	1730291,24	K.N.	3000904	0,520861
07-04-2007	93.458.000-1	CELULOSA ARAUCO Y CONSTITUCION SA	PERU	SAN VICENTE	COSTO Y FLETE	177243,8	9000	0	186243,8	K.N.	283692	0,624775
07-04-2007	93.458.000-1	CELULOSA ARAUCO Y CONSTITUCION SA	PERU	SAN VICENTE	COSTO Y FLETE	238427,52	12000	0	250427,52	K.N.	391293	0,609332

07-04-2007	93.458.000-1	CELULOSA ARAUCO Y CONSTITUCION SA	TAIWAN (FORMOSA)	CORONEL	CIF	332090,1	30685,15	383,5	363158,75	K.N.	581054	0,571531
07-04-2007	93.458.000-1	CELULOSA ARAUCO Y CONSTITUCION SA	TAIWAN (FORMOSA)	CORONEL	CIF	528447,79	46664,25	607,96	575720	K.N.	921152	0,573681
07-04-2007	93.458.000-1	CELULOSA ARAUCO Y CONSTITUCION SA	TAIWAN (FORMOSA)	CORONEL	CIF	568880,97	50993,75	655,28	620530	K.N.	992848	0,572979
07-04-2007	93.458.000-1	CELULOSA ARAUCO Y CONSTITUCION SA	TAIWAN (FORMOSA)	CORONEL	CIF	572066,98	53030,35	660,8	625758,13	K.N.	1001213	0,571374
09-04-2007	93.458.000-1	CELULOSA ARAUCO Y CONSTITUCION SA	AUSTRALIA	LIRQUEN	COSTO Y FLETE	160096,25	22500	0	182596,25	K.N.	292154	0,547986
09-04-2007	93.458.000-1	CELULOSA ARAUCO Y CONSTITUCION SA	AUSTRALIA	LIRQUEN	COSTO Y FLETE	336801,34	48000	0	384801,34	K.N.	623261	0,540386
09-04-2007	93.458.000-1	CELULOSA ARAUCO Y CONSTITUCION SA	AUSTRALIA	LIRQUEN	COSTO Y FLETE	392957,78	57000	0	449957,78	K.N.	740123	0,530936
09-04-2007	93.458.000-1	CELULOSA ARAUCO Y CONSTITUCION SA	TURQUIA	SAN VICENTE	CIF	391836,45	52325	469,53	444630,98	K.N.	748537	0,523347
09-04-2007	93.458.000-1	CELULOSA ARAUCO Y CONSTITUCION SA	TURQUIA	SAN VICENTE	CIF	391837,04	52325	469,53	444631,57	K.N.	748538	0,52347
17-04-2007	93.458.000-1	CELULOSA ARAUCO Y CONSTITUCION SA	AUSTRALIA	SAN VICENTE	COSTO Y FLETE	161107,4	19500	0	180607,4	K.N.	292529	0,55074
17-04-2007	93.458.000-1	CELULOSA ARAUCO Y CONSTITUCION SA	AUSTRALIA	LIRQUEN	COSTO Y FLETE	395061,35	56240	0	451301,35	K.N.	742333	0,532189
17-04-2007	93.458.000-1	CELULOSA ARAUCO Y CONSTITUCION SA	VENEZUELA	LIRQUEN	COSTO Y FLETE	604297,28	48501,59	0	652798,87	K.N.	999080	0,604854
17-04-2007	93.458.000-1	CELULOSA ARAUCO Y CONSTITUCION SA	VENEZUELA	LIRQUEN	COSTO Y FLETE	1529178,97	112487,87	0	1641666,84	K.N.	2487374	0,614776
18-04-2007	93.458.000-1	CELULOSA ARAUCO Y CONSTITUCION SA	JAPON	LIRQUEN	COSTO Y FLETE	28444,53	2080,16	0	30524,69	K.N.	51302	0,554453
18-04-2007	93.458.000-1	CELULOSA ARAUCO Y CONSTITUCION SA	JAPON	LIRQUEN	COSTO Y FLETE	83145,17	6080,44	0	89225,61	K.N.	149959	0,554453
18-04-2007	93.458.000-1	CELULOSA ARAUCO Y CONSTITUCION SA	JAPON	LIRQUEN	COSTO Y FLETE	110495,21	8080,56	0	118575,77	K.N.	199287	0,554453
18-04-2007	93.458.000-1	CELULOSA ARAUCO Y CONSTITUCION SA	JAPON	LIRQUEN	COSTO Y FLETE	110495,21	8080,56	0	118575,77	K.N.	199287	0,554453
19-04-2007	93.458.000-1	CELULOSA ARAUCO Y CONSTITUCION SA	ESPAÑA	LIRQUEN	CIF	261519,89	26686,66	304,67	288511,22	K.N.	500375	0,522648
19-04-2007	93.458.000-1	CELULOSA ARAUCO Y CONSTITUCION SA	ESPAÑA	LIRQUEN	CIF	261520,42	26686,71	304,67	288511,8	K.N.	500376	0,522648
19-04-2007	93.458.000-1	CELULOSA ARAUCO Y CONSTITUCION SA	ESPAÑA	LIRQUEN	CIF	1045062,45	106642,9	1217,49	1152922,84	K.N.	1999554	0,522648
19-04-2007	93.458.000-1	CELULOSA ARAUCO Y CONSTITUCION SA	ITALIA	LIRQUEN	CIF	260834,79	27560,68	304,87	288700,34	K.N.	500703	0,520937
19-04-2007	93.458.000-1	CELULOSA ARAUCO Y CONSTITUCION SA	ITALIA	LIRQUEN	CIF	260834,79	27560,68	304,87	288700,34	K.N.	500703	0,520937
19-04-2007	93.458.000-1	CELULOSA ARAUCO Y CONSTITUCION SA	ITALIA	LIRQUEN	CIF	523002,2	53405,72	609,33	577017,25	K.N.	1000741	0,522615
19-04-2007	93.458.000-1	CELULOSA ARAUCO Y CONSTITUCION SA	ITALIA	LIRQUEN	CIF	524037,89	52624,62	609,6	577272,11	K.N.	1001183	0,523419
19-04-2007	93.458.000-1	CELULOSA ARAUCO Y CONSTITUCION SA	ITALIA	LIRQUEN	CIF	1563116,67	165067,45	1826,89	1730011,01	K.N.	3000418	0,520966
19-04-2007	93.458.000-1	CELULOSA ARAUCO Y CONSTITUCION SA	ITALIA	LIRQUEN	CIF	1615209,01	170668,26	1887,88	1787765,15	K.N.	3100583	0,520937
19-04-2007	93.458.000-1	CELULOSA ARAUCO Y CONSTITUCION SA	JAPON	LIRQUEN	COSTO Y FLETE	28444,53	2080,16	0	30524,69	K.N.	51302	0,554453
20-04-2007	93.458.000-1	CELULOSA ARAUCO Y CONSTITUCION SA	JAPON	LIRQUEN	COSTO Y FLETE	28444,53	2080,16	0	30524,69	K.N.	51302	0,554453
24-04-2007	93.458.000-1	CELULOSA ARAUCO Y CONSTITUCION SA	AUSTRALIA	SAN VICENTE	COSTO Y FLETE	222610,86	26000	0	248610,86	K.N.	390039	0,57074
24-04-2007	93.458.000-1	CELULOSA ARAUCO Y CONSTITUCION SA	AUSTRALIA	LIRQUEN	COSTO Y FLETE	395821,28	56240	0	452061,28	K.N.	743583	0,532316
24-04-2007	93.458.000-1	CELULOSA ARAUCO Y CONSTITUCION SA	PERU	SAN VICENTE	COSTO Y FLETE	235612,8	12000	0	247612,8	K.N.	386895	0,608984
27-04-2007	93.458.000-1	CELULOSA ARAUCO Y CONSTITUCION SA	ITALIA	SAN VICENTE	CIF	97775,57	9657	113,57	107546,14	K.N.	186521	0,524207
27-04-2007	93.458.000-1	CELULOSA ARAUCO Y CONSTITUCION SA	ITALIA	SAN VICENTE	CIF	259920,4	26568	302,85	286791,25	K.N.	497392	0,522567
27-04-2007	93.458.000-1	CELULOSA ARAUCO Y CONSTITUCION SA	ITALIA	SAN VICENTE	CIF	259920,4	26568	302,85	286791,25	K.N.	497392	0,522567
27-04-2007	93.458.000-1	CELULOSA ARAUCO Y CONSTITUCION SA	ITALIA	SAN VICENTE	CIF	458772,16	45387	532,95	504692,11	K.N.	875305	0,524128
27-04-2007	93.458.000-1	CELULOSA ARAUCO Y CONSTITUCION SA	ITALIA	SAN VICENTE	CIF	519840,23	53136	605,7	573581,93	K.N.	994783	0,522566
03-05-2007	93.458.000-1	CELULOSA ARAUCO Y CONSTITUCION SA	CHINA, REP. POPULAR DE	SAN VICENTE	CIF	547557,18	31000	611,6	579168,78	K.N.	981642	0,557797
04-05-2007	93.458.000-1	CELULOSA ARAUCO Y CONSTITUCION SA	AUSTRALIA	LIRQUEN	COSTO Y FLETE	334469,8	47360	0	381829,8	K.N.	618448	0,540821
05-05-2007	93.458.000-1	CELULOSA ARAUCO Y CONSTITUCION SA	CHINA, REP. POPULAR DE	LIRQUEN	COSTO Y FLETE	164761,36	8760	0	173521,36	K.N.	294104	0,560215
05-05-2007	93.458.000-1	CELULOSA ARAUCO Y CONSTITUCION SA	CHINA, REP. POPULAR DE	LIRQUEN	COSTO Y FLETE	280503,8	13600	0	294103,8	K.N.	490173	0,572255
05-05-2007	93.458.000-1	CELULOSA ARAUCO Y CONSTITUCION SA	JAPON	LIRQUEN	COSTO Y FLETE	99551,49	9588,51	0	109140	K.N.	181900	0,547287
05-05-2007	93.458.000-1	CELULOSA ARAUCO Y CONSTITUCION SA	JAPON	LIRQUEN	COSTO Y FLETE	270741,03	26317,48	0	297058,51	K.N.	499258	0,542287
05-05-2007	93.458.000-1	CELULOSA ARAUCO Y CONSTITUCION SA	JAPON	LIRQUEN	COSTO Y FLETE	270741,03	26317,48	0	297058,51	K.N.	499258	0,542287
05-05-2007	93.458.000-1	CELULOSA ARAUCO Y CONSTITUCION SA	TURQUIA	SAN VICENTE	CIF	391303,97	52325	470,97	444099,94	K.N.	747543	0,523453
07-05-2007	93.458.000-1	CELULOSA ARAUCO Y CONSTITUCION SA	AUSTRALIA	LIRQUEN	COSTO Y FLETE	334592,04	47360	0	381952,04	K.N.	618646	0,540846
07-05-2007	93.458.000-1	CELULOSA ARAUCO Y CONSTITUCION SA	AUSTRALIA	LIRQUEN	COSTO Y FLETE	525758,23	75480	0	601238,23	K.N.	988960	0,531627
07-05-2007	93.458.000-1	CELULOSA ARAUCO Y CONSTITUCION SA	BRASIL	965 FOB	13861,64	0	0	13861,64	K.N.	23180	0,598	
07-05-2007	93.458.000-1	CELULOSA ARAUCO Y CONSTITUCION SA	BRASIL	965 FOB	27705,34	0	0	27705,34	K.N.	46330	0,598	
07-05-2007	93.458.000-1	CELULOSA ARAUCO Y CONSTITUCION SA	CHINA, REP. POPULAR DE	SAN VICENTE	COSTO Y FLETE	54818,53	3100	0	57918,53	K.N.	98167	0,558421
07-05-2007	93.458.000-1	CELULOSA ARAUCO Y CONSTITUCION SA	CHINA, REP. POPULAR DE	LIRQUEN	COSTO Y FLETE	81480,33	4950	0	86430,33	K.N.	148251	0,549611
07-05-2007	93.458.000-1	CELULOSA ARAUCO Y CONSTITUCION SA	CHINA, REP. POPULAR DE	SAN VICENTE	COSTO Y FLETE	167395,8	9300	0	176695,8	K.N.	294493	0,56842
07-05-2007	93.458.000-1	CELULOSA ARAUCO Y CONSTITUCION SA	CHINA, REP. POPULAR DE	SAN VICENTE	COSTO Y FLETE	195295	10850	0	206145	K.N.	343575	0,56842
07-05-2007	93.458.000-1	CELULOSA ARAUCO Y CONSTITUCION SA	CHINA, REP. POPULAR DE	SAN VICENTE	COSTO Y FLETE	200881,6	11480	0	212361,6	K.N.	353936	0,567565
07-05-2007	93.458.000-1	CELULOSA ARAUCO Y CONSTITUCION SA	CHINA, REP. POPULAR DE	SAN VICENTE	COSTO Y FLETE	279700,8	14700	0	294400,8	K.N.	490668	0,570041
07-05-2007	93.458.000-1	CELULOSA ARAUCO Y CONSTITUCION SA	CHINA, REP. POPULAR DE	SAN VICENTE	COSTO Y FLETE	264762,54	22000	0	286762,54	K.N.	491874	0,538273
07-05-2007	93.458.000-1	CELULOSA ARAUCO Y CONSTITUCION SA	CHINA, REP. POPULAR DE	SAN VICENTE	COSTO Y FLETE	363611,4	19110	0	382721,4	K.N.	637869	0,570041
07-05-2007	93.458.000-1	CELULOSA ARAUCO Y CONSTITUCION SA	CHINA, REP. POPULAR DE	LIRQUEN	COSTO Y FLETE	438495,77	25600	0	464095,77	K.N.	786603	0,557455
07-05-2007	93.458.000-1	CELULOSA ARAUCO Y CONSTITUCION SA	CHINA, REP. POPULAR DE	LIRQUEN	COSTO Y FLETE	545573,6	27200	0	572773,6	K.N.	982459	0,555314
07-05-2007	93.458.000-1	CELULOSA ARAUCO Y CONSTITUCION SA	COREA, SUR (REP. DE COREA)	LIRQUEN	CIF	365812,43	36886,11	425,7	403124,24	K.N.	701415	0,521535
07-05-2007	93.458.000-1	CELULOSA ARAUCO Y CONSTITUCION SA	EMIRATOS ARABES UNIDOS (EX)	CORONEL	COSTO Y FLETE	121977,38	12194,3	0	134171,68	K.N.	237472	0,51365
07-05-2007	93.458.000-1	CELULOSA ARAUCO Y CONSTITUCION SA	ITALIA	SAN VICENTE	CIF	257649,95	24679	298,47	282627,42	K.N.	498882	0,516455

07-05-2007	93.458.000-1	CELULOSA ARAUCO Y CONSTITUCION SA	PERU	SAN VICENTE	COSTO Y FLETE	361585,7	16800	0	378385,7	K.N.	595883	0,606807
08-05-2007	93.458.000-1	CELULOSA ARAUCO Y CONSTITUCION SA	COREA, SUR (REP. DE COREA)	LIRQUEN	CIF	884699,72	1032,57	92081,72	977814,01	K.N.	1701345	0,52
08-05-2007	93.458.000-1	CELULOSA ARAUCO Y CONSTITUCION SA	EMIRATOS ARABES UNIDOS (EX)	CORONEL	COSTO Y FLETE	385149,13	37923,45	0	423072,58	K.N.	734501	0,524368
09-05-2007	93.458.000-1	CELULOSA ARAUCO Y CONSTITUCION SA	AUSTRALIA	SAN VICENTE	COSTO Y FLETE	221580,82	26000	0	247580,82	K.N.	388423	0,570463
10-05-2007	93.458.000-1	CELULOSA ARAUCO Y CONSTITUCION SA	ARABIA SAUDITA	CORONEL	COSTO Y FLETE	391796,99	37987,3	0	429784,29	K.N.	734674	0,533294
10-05-2007	93.458.000-1	CELULOSA ARAUCO Y CONSTITUCION SA	COLOMBIA	TALCAHUANO	COSTO Y FLETE	307646,62	22801,52	0	330448,14	K.N.	500679	0,614459
10-05-2007	93.458.000-1	CELULOSA ARAUCO Y CONSTITUCION SA	TURQUIA	SAN VICENTE	CIF	391308,97	52325	465,97	444099,94	K.N.	747643	0,52339
11-05-2007	93.458.000-1	CELULOSA ARAUCO Y CONSTITUCION SA	PERU	SAN VICENTE	COSTO Y FLETE	117443,8	7000	0	124443,8	K.N.	191452	0,613437
11-05-2007	93.458.000-1	CELULOSA ARAUCO Y CONSTITUCION SA	PERU	SAN VICENTE	COSTO Y FLETE	475500,16	28000	0	503500,16	K.N.	786719	0,604409
15-05-2007	93.458.000-1	CELULOSA ARAUCO Y CONSTITUCION SA	CHINA, REP. POPULAR DE	LIRQUEN	COSTO Y FLETE	194832	11550	0	206382	K.N.	343970	0,566421
15-05-2007	93.458.000-1	CELULOSA ARAUCO Y CONSTITUCION SA	MEXICO	CORONEL	CIF	66583,44	5763,12	76,48	72423,04	K.N.	113161	0,588396
15-05-2007	93.458.000-1	CELULOSA ARAUCO Y CONSTITUCION SA	MEXICO	CORONEL	CIF	66583,44	5763,12	76,48	72423,04	K.N.	113161	0,588396
15-05-2007	93.458.000-1	CELULOSA ARAUCO Y CONSTITUCION SA	MEXICO	CORONEL	CIF	66583,44	5763,12	76,48	72423,04	K.N.	113161	0,588396
15-05-2007	93.458.000-1	CELULOSA ARAUCO Y CONSTITUCION SA	MEXICO	CORONEL	CIF	66583,44	5763,12	76,48	72423,04	K.N.	113161	0,588396
15-05-2007	93.458.000-1	CELULOSA ARAUCO Y CONSTITUCION SA	PERU	SAN VICENTE	COSTO Y FLETE	169359,36	8800	0	178159,36	K.N.	278374	0,608388
15-05-2007	93.458.000-1	CELULOSA ARAUCO Y CONSTITUCION SA	PERU	SAN VICENTE	COSTO Y FLETE	252385,28	13200	0	265585,28	K.N.	414977	0,608191
16-05-2007	93.458.000-1	CELULOSA ARAUCO Y CONSTITUCION SA	CHINA, REP. POPULAR DE	SAN VICENTE	COSTO Y FLETE	793331,51	66000	0	859331,51	K.N.	1473982	0,538223
18-05-2007	93.458.000-1	CELULOSA ARAUCO Y CONSTITUCION SA	AUSTRALIA	LIRQUEN	COSTO Y FLETE	514537,55	74000	0	588537,55	K.N.	968069	0,531509
22-05-2007	93.458.000-1	CELULOSA ARAUCO Y CONSTITUCION SA	COREA, SUR (REP. DE COREA)	LIRQUEN	CIF	520238,37	54147,67	607,19	574993,23	K.N.	1000458	0,52
22-05-2007	93.458.000-1	CELULOSA ARAUCO Y CONSTITUCION SA	COREA, SUR (REP. DE COREA)	LIRQUEN	CIF	1660302,79	167414,03	1932,11	1829648,93	K.N.	3183493	0,521535
23-05-2007	93.458.000-1	CELULOSA ARAUCO Y CONSTITUCION SA	CHINA, REP. POPULAR DE	SAN VICENTE	COSTO Y FLETE	109696,06	6200	0	115896,06	K.N.	196434	0,558437
23-05-2007	93.458.000-1	CELULOSA ARAUCO Y CONSTITUCION SA	CHINA, REP. POPULAR DE	SAN VICENTE	COSTO Y FLETE	164544,09	9300	0	173844,09	K.N.	294651	0,558437
23-05-2007	93.458.000-1	CELULOSA ARAUCO Y CONSTITUCION SA	CHINA, REP. POPULAR DE	SAN VICENTE	COSTO Y FLETE	170570,09	9300	0	179870,09	K.N.	294869	0,578461
23-05-2007	93.458.000-1	CELULOSA ARAUCO Y CONSTITUCION SA	CHINA, REP. POPULAR DE	SAN VICENTE	COSTO Y FLETE	267801,97	18500	0	286301,97	K.N.	491084	0,545328
23-05-2007	93.458.000-1	CELULOSA ARAUCO Y CONSTITUCION SA	CHINA, REP. POPULAR DE	SAN VICENTE	COSTO Y FLETE	329106,47	18600	0	347706,47	K.N.	589333	0,558439
23-05-2007	93.458.000-1	CELULOSA ARAUCO Y CONSTITUCION SA	CHINA, REP. POPULAR DE	SAN VICENTE	CIF	1095734,97	62000	1223,86	1158958,83	K.N.	1964337	0,557814
23-05-2007	93.458.000-1	CELULOSA ARAUCO Y CONSTITUCION SA	ESPAÑA	CORONEL	CIF	261587,1	304,95	26889,98	288782,03	K.N.	500671	0,522473
23-05-2007	93.458.000-1	CELULOSA ARAUCO Y CONSTITUCION SA	ESPAÑA	CORONEL	CIF	261587,1	26889,98	304,95	288782,03	K.N.	500671	0,522473
23-05-2007	93.458.000-1	CELULOSA ARAUCO Y CONSTITUCION SA	ESPAÑA	CORONEL	CIF	991808,43	101953,49	1156,23	1094918,15	K.N.	1898296	0,522473
23-05-2007	93.458.000-1	CELULOSA ARAUCO Y CONSTITUCION SA	ESPAÑA	CORONEL	CIF	1040595,76	110129,71	1216,45	1151941,92	K.N.	1997160	0,521038
23-05-2007	93.458.000-1	CELULOSA ARAUCO Y CONSTITUCION SA	ITALIA	CORONEL	CIF	157720,79	16225,92	183,88	174130,59	K.N.	301896	0,522434
23-05-2007	93.458.000-1	CELULOSA ARAUCO Y CONSTITUCION SA	ITALIA	CORONEL	CIF	260846,15	26835,22	304,11	287985,48	K.N.	499290	0,522434
23-05-2007	93.458.000-1	CELULOSA ARAUCO Y CONSTITUCION SA	ITALIA	CORONEL	CIF	260846,15	26835,22	304,11	287985,48	K.N.	499290	0,522434
23-05-2007	93.458.000-1	CELULOSA ARAUCO Y CONSTITUCION SA	ITALIA	CORONEL	CIF	260760,06	27555,11	304,78	288619,95	K.N.	500390	0,521114
23-05-2007	93.458.000-1	CELULOSA ARAUCO Y CONSTITUCION SA	ITALIA	CORONEL	CIF	260760,06	27555,11	304,78	288619,95	K.N.	500390	0,521114
23-05-2007	93.458.000-1	CELULOSA ARAUCO Y CONSTITUCION SA	ITALIA	CORONEL	CIF	267366,73	26934,96	311,11	294612,8	K.N.	510780	0,523448
23-05-2007	93.458.000-1	CELULOSA ARAUCO Y CONSTITUCION SA	ITALIA	CORONEL	CIF	391632,04	41384,62	457,75	433474,41	K.N.	751529	0,521114
23-05-2007	93.458.000-1	CELULOSA ARAUCO Y CONSTITUCION SA	ITALIA	CORONEL	CIF	521177,23	55138,51	609,23	576924,97	K.N.	1000234	0,521055
23-05-2007	93.458.000-1	CELULOSA ARAUCO Y CONSTITUCION SA	ITALIA	CORONEL	CIF	625823,62	66132,2	731,48	692687,3	K.N.	1200935	0,521114
23-05-2007	93.458.000-1	CELULOSA ARAUCO Y CONSTITUCION SA	ITALIA	CORONEL	CIF	1149812,5	116588,78	1338,73	1267740,01	K.N.	2179723	0,523136
28-05-2007	93.458.000-1	CELULOSA ARAUCO Y CONSTITUCION SA	CHINA, REP. POPULAR DE	SAN VICENTE	COSTO Y FLETE	803999,99	55500	0	859499,99	K.N.	1474271	0,545354
28-05-2007	93.458.000-1	CELULOSA ARAUCO Y CONSTITUCION SA	TAIWAN (FORMOSA)	LIRQUEN	CIF	572675,46	51727,6	660,07	625063,13	K.N.	1000101	0,572618
28-05-2007	93.458.000-1	CELULOSA ARAUCO Y CONSTITUCION SA	TAIWAN (FORMOSA)	LIRQUEN	CIF	601475,87	54329	693,26	656498,13	K.N.	1050397	0,572618
28-05-2007	93.458.000-1	CELULOSA ARAUCO Y CONSTITUCION SA	TAIWAN (FORMOSA)	LIRQUEN	CIF	843803,09	74298,45	970,34	919071,88	K.N.	1470515	0,573815
28-05-2007	93.458.000-1	CELULOSA ARAUCO Y CONSTITUCION SA	TAIWAN (FORMOSA)	LIRQUEN	CIF	1456226,36	134835,45	1681,94	1592743,75	K.N.	2548390	0,57143
29-05-2007	93.458.000-1	CELULOSA ARAUCO Y CONSTITUCION SA	TAIWAN (FORMOSA)	LIRQUEN	CIF	284494,41	25476,05	327,67	310298,13	K.N.	496477	0,573026
30-05-2007	93.458.000-1	CELULOSA ARAUCO Y CONSTITUCION SA	AUSTRALIA	LIRQUEN	COSTO Y FLETE	84865	11840	0	96705	K.N.	154728	0,548479
30-05-2007	93.458.000-1	CELULOSA ARAUCO Y CONSTITUCION SA	AUSTRALIA	LIRQUEN	COSTO Y FLETE	217001,14	29600	0	246601,14	K.N.	386886	0,560892
30-05-2007	93.458.000-1	CELULOSA ARAUCO Y CONSTITUCION SA	AUSTRALIA	LIRQUEN	COSTO Y FLETE	397522,45	56240	0	453762,45	K.N.	734957	0,540879
30-05-2007	93.458.000-1	CELULOSA ARAUCO Y CONSTITUCION SA	AUSTRALIA	LIRQUEN	COSTO Y FLETE	397600,86	56240	0	453840,86	K.N.	735084	0,540892
30-05-2007	93.458.000-1	CELULOSA ARAUCO Y CONSTITUCION SA	PERU	SAN VICENTE	COSTO Y FLETE	118301,71	6000	0	124301,71	K.N.	189340	0,624811
31-05-2007	93.458.000-1	CELULOSA ARAUCO Y CONSTITUCION SA	CHINA, REP. POPULAR DE	LIRQUEN	COSTO Y FLETE	54658,85	5302,15	0	59961	K.N.	99935	0,546944
31-05-2007	93.458.000-1	CELULOSA ARAUCO Y CONSTITUCION SA	CHINA, REP. POPULAR DE	LIRQUEN	COSTO Y FLETE	1588541,93	158835	0	1747376,93	K.N.	2997216	0,530006
01-06-2007	93.458.000-1	CELULOSA ARAUCO Y CONSTITUCION SA	CHINA, REP. POPULAR DE	LIRQUEN	COSTO Y FLETE	273014,2	26409,8	0	299424	K.N.	490040	0,547079
01-06-2007	93.458.000-1	CELULOSA ARAUCO Y CONSTITUCION SA	CHINA, REP. POPULAR DE	LIRQUEN	COSTO Y FLETE	382458,22	23850	0	406308,22	K.N.	688658	0,555367
01-06-2007	93.458.000-1	CELULOSA ARAUCO Y CONSTITUCION SA	ITALIA	SAN VICENTE	CIF	154175,6	16605	180,53	170961,13	K.N.	296401	0,520159
01-06-2007	93.458.000-1	CELULOSA ARAUCO Y CONSTITUCION SA	PERU	SAN VICENTE	COSTO Y FLETE	177440,75	9000	0	186440,75	K.N.	283992	0,624809
01-06-2007	93.458.000-1	CELULOSA ARAUCO Y CONSTITUCION SA	VENEZUELA	LIRQUEN	CIF	732898,46	58101,68	836,18	791836,32	K.N.	1199752	0,610875
01-06-2007	93.458.000-1	CELULOSA ARAUCO Y CONSTITUCION SA	VENEZUELA	LIRQUEN	COSTO Y FLETE	1194498,77	92194,99	0	1286693,76	K.N.	1949536	0,612709
02-06-2007	93.458.000-1	CELULOSA ARAUCO Y CONSTITUCION SA	AUSTRALIA	LIRQUEN	COSTO Y FLETE	534664,58	74000	0	608664,58	K.N.	970370	0,55099
02-06-2007	93.458.000-1	CELULOSA ARAUCO Y CONSTITUCION SA	CHINA, REP. POPULAR DE	LIRQUEN	COSTO Y FLETE	163976,55	15906,45	0	179883	K.N.	299805	0,546944

02-06-2007	93.458.000-1	CELULOSA ARAUCO Y CONSTITUCION SA	CHINA, REP. POPULAR DE	LIRQUEN	COSTO Y FLETE	272920,45	26411,75	0	299332,2	K.N.	498887	0,547059
02-06-2007	93.458.000-1	CELULOSA ARAUCO Y CONSTITUCION SA	CHINA, REP. POPULAR DE	LIRQUEN	COSTO Y FLETE	273014,2	26409,8	0	299424	K.N.	499040	0,547079
02-06-2007	93.458.000-1	CELULOSA ARAUCO Y CONSTITUCION SA	CHINA, REP. POPULAR DE	LIRQUEN	COSTO Y FLETE	382722,85	37016,15	0	419739	K.N.	699565	0,547087
02-06-2007	93.458.000-1	CELULOSA ARAUCO Y CONSTITUCION SA	CHINA, REP. POPULAR DE	LIRQUEN	COSTO Y FLETE	437443,6	42315,8	0	479759,4	K.N.	799599	0,547079
02-06-2007	93.458.000-1	CELULOSA ARAUCO Y CONSTITUCION SA	ITALIA	SAN VICENTE	CIF	256958,95	27675	300,89	284934,84	K.N.	494001	0,520159
02-06-2007	93.458.000-1	CELULOSA ARAUCO Y CONSTITUCION SA	ITALIA	SAN VICENTE	CIF	256958,95	27675	300,89	284934,84	K.N.	494001	0,520159
02-06-2007	93.458.000-1	CELULOSA ARAUCO Y CONSTITUCION SA	TURQUIA	SAN VICENTE	CIF	390941,94	53820	470,17	445232,11	K.N.	749549	0,52157
02-06-2007	93.458.000-1	CELULOSA ARAUCO Y CONSTITUCION SA	TURQUIA	SAN VICENTE	CIF	390942,53	53820	470,17	445232,7	K.N.	749550	0,52157
02-06-2007	93.458.000-1	CELULOSA ARAUCO Y CONSTITUCION SA	U.S.A.	SAN VICENTE	OTROS	48995,69	4600	60,89	53656,58	K.N.	100447	0,487777
04-06-2007	93.458.000-1	CELULOSA ARAUCO Y CONSTITUCION SA	BELGICA	CORONEL	CIF	1530247,5	150556,42	1776,81	1682580,73	K.N.	2902052	0,527298
04-06-2007	93.458.000-1	CELULOSA ARAUCO Y CONSTITUCION SA	COLOMBIA	SAN VICENTE	COSTO Y FLETE	245777,97	17814,81	0	263592,78	K.N.	393383	0,62478
05-06-2007	93.458.000-1	CELULOSA ARAUCO Y CONSTITUCION SA	BELGICA	CORONEL	CIF	264016,6	25322,07	305,86	289644,53	K.N.	499568	0,52849
05-06-2007	93.458.000-1	CELULOSA ARAUCO Y CONSTITUCION SA	BELGICA	CORONEL	CIF	528972,65	50461,47	512,42	579946,54	K.N.	1000270	0,52883
05-06-2007	93.458.000-1	CELULOSA ARAUCO Y CONSTITUCION SA	BELGICA	CORONEL	CIF	792388,16	75843,87	917,82	869149,85	K.N.	1499077	0,528584
05-06-2007	93.458.000-1	CELULOSA ARAUCO Y CONSTITUCION SA	CHINA, REP. POPULAR DE	LIRQUEN	COSTO Y FLETE	437270,75	42417,25	0	479688	K.N.	799480	0,546944
05-06-2007	93.458.000-1	CELULOSA ARAUCO Y CONSTITUCION SA	CHINA, REP. POPULAR DE	SAN VICENTE	COSTO Y FLETE	567770,51	31000	0	598770,51	K.N.	981591	0,578419
05-06-2007	93.458.000-1	CELULOSA ARAUCO Y CONSTITUCION SA	CHINA, REP. POPULAR DE	SAN VICENTE	COSTO Y FLETE	567770,51	31000	0	598770,51	K.N.	981591	0,578419
05-06-2007	93.458.000-1	CELULOSA ARAUCO Y CONSTITUCION SA	FRANCIA	CORONEL	CIF	318093,26	29822,28	367,79	348283,33	K.N.	600706	0,529532
05-06-2007	93.458.000-1	CELULOSA ARAUCO Y CONSTITUCION SA	FRANCIA	CORONEL	CIF	406366,74	39995,12	471,86	446833,72	K.N.	770682	0,527282
05-06-2007	93.458.000-1	CELULOSA ARAUCO Y CONSTITUCION SA	FRANCIA	CORONEL	CIF	969549,28	90129,38	1120,2	1060798,86	K.N.	1829626	0,529917
05-06-2007	93.458.000-1	CELULOSA ARAUCO Y CONSTITUCION SA	ITALIA	SAN VICENTE	CIF	206920,98	20387	240,29	227548,27	K.N.	394508	0,524504
05-06-2007	93.458.000-1	CELULOSA ARAUCO Y CONSTITUCION SA	JAPON	LIRQUEN	COSTO Y FLETE	28204,38	2071,6	0	30275,98	K.N.	50884	0,554288
05-06-2007	93.458.000-1	CELULOSA ARAUCO Y CONSTITUCION SA	JAPON	LIRQUEN	COSTO Y FLETE	28379,51	2076,16	0	30455,67	K.N.	51186	0,554439
05-06-2007	93.458.000-1	CELULOSA ARAUCO Y CONSTITUCION SA	JAPON	LIRQUEN	COSTO Y FLETE	55323,99	4063,56	0	59387,55	K.N.	99811	0,554288
05-06-2007	93.458.000-1	CELULOSA ARAUCO Y CONSTITUCION SA	JAPON	LIRQUEN	COSTO Y FLETE	111733,3	8206,8	0	119940,1	K.N.	201580	0,554288
05-06-2007	93.458.000-1	CELULOSA ARAUCO Y CONSTITUCION SA	VENEZUELA	LIRQUEN	COSTO Y FLETE	820120,27	64946,33	0	885066,6	K.N.	1341010	0,611569
06-06-2007	93.458.000-1	CELULOSA ARAUCO Y CONSTITUCION SA	BELGICA	CORONEL	CIF	528412,8	50697,75	612,19	579722,74	K.N.	999884	0,528474
06-06-2007	93.458.000-1	CELULOSA ARAUCO Y CONSTITUCION SA	CHINA, REP. POPULAR DE	LIRQUEN	COSTO Y FLETE	167589,7	15910,5	0	183500,2	K.N.	300820	0,55711
06-06-2007	93.458.000-1	CELULOSA ARAUCO Y CONSTITUCION SA	CHINA, REP. POPULAR DE	LIRQUEN	COSTO Y FLETE	282152,14	16000	0	298152,14	K.N.	488774	0,577265
06-06-2007	93.458.000-1	CELULOSA ARAUCO Y CONSTITUCION SA	CHINA, REP. POPULAR DE	SAN VICENTE	COSTO Y FLETE	449327,46	37400	0	486727,46	K.N.	834867	0,538202
06-06-2007	93.458.000-1	CELULOSA ARAUCO Y CONSTITUCION SA	CHINA, REP. POPULAR DE	SAN VICENTE	COSTO Y FLETE	511102,1	27900	0	539002,1	K.N.	883610	0,578425
06-06-2007	93.458.000-1	CELULOSA ARAUCO Y CONSTITUCION SA	CHINA, REP. POPULAR DE	LIRQUEN	CIF	819877,12	79346,9	950,58	900174,6	K.N.	1500291	0,546479
06-06-2007	93.458.000-1	CELULOSA ARAUCO Y CONSTITUCION SA	CHINA, REP. POPULAR DE	LIRQUEN	COSTO Y FLETE	1639585,15	158493,65	0	1798078,8	K.N.	2996798	0,547112
06-06-2007	93.458.000-1	CELULOSA ARAUCO Y CONSTITUCION SA	ITALIA	SAN VICENTE	CIF	87388,73	8584	101,45	96074,18	K.N.	166567	0,524646
06-06-2007	93.458.000-1	CELULOSA ARAUCO Y CONSTITUCION SA	ITALIA	SAN VICENTE	CIF	206921,56	20387	240,29	227548,85	K.N.	394509	0,524504
06-06-2007	93.458.000-1	CELULOSA ARAUCO Y CONSTITUCION SA	ITALIA	SAN VICENTE	CIF	228702,61	22533	265,59	251501,2	K.N.	436036	0,524504
06-06-2007	93.458.000-1	CELULOSA ARAUCO Y CONSTITUCION SA	ITALIA	SAN VICENTE	CIF	304937,21	30044	354,11	335335,32	K.N.	581382	0,524504
06-06-2007	93.458.000-1	CELULOSA ARAUCO Y CONSTITUCION SA	ITALIA	SAN VICENTE	CIF	356349,63	35424	414,15	392187,78	K.N.	679949	0,524083
07-06-2007	93.458.000-1	CELULOSA ARAUCO Y CONSTITUCION SA	BRASIL	965	FOB	27847,07	0	0	27847,07	K.N.	46567	0,598
07-06-2007	93.458.000-1	CELULOSA ARAUCO Y CONSTITUCION SA	CHINA, REP. POPULAR DE	LIRQUEN	COSTO Y FLETE	31550,7	3202,2	0	34752,9	K.N.	60970	0,517479
07-06-2007	93.458.000-1	CELULOSA ARAUCO Y CONSTITUCION SA	CHINA, REP. POPULAR DE	LIRQUEN	COSTO Y FLETE	47638,55	5099,3	0	52737,85	K.N.	95887	0,49682
07-06-2007	93.458.000-1	CELULOSA ARAUCO Y CONSTITUCION SA	CHINA, REP. POPULAR DE	LIRQUEN	COSTO Y FLETE	62962,48	6599,6	0	69562,08	K.N.	124218	0,506871
07-06-2007	93.458.000-1	CELULOSA ARAUCO Y CONSTITUCION SA	CHINA, REP. POPULAR DE	LIRQUEN	COSTO Y FLETE	110688,77	10516,4	0	121205,17	K.N.	198697	0,557073
07-06-2007	93.458.000-1	CELULOSA ARAUCO Y CONSTITUCION SA	CHINA, REP. POPULAR DE	LIRQUEN	COSTO Y FLETE	130718,32	12419,4	0	143137,72	K.N.	234652	0,557073
07-06-2007	93.458.000-1	CELULOSA ARAUCO Y CONSTITUCION SA	CHINA, REP. POPULAR DE	SAN VICENTE	COSTO Y FLETE	212234,54	18400	0	230634,54	K.N.	390906	0,54293
07-06-2007	93.458.000-1	CELULOSA ARAUCO Y CONSTITUCION SA	CHINA, REP. POPULAR DE	LIRQUEN	COSTO Y FLETE	218079,6	20705,8	0	238785,4	K.N.	401320	0,543406
07-06-2007	93.458.000-1	CELULOSA ARAUCO Y CONSTITUCION SA	CHINA, REP. POPULAR DE	CORONEL	COSTO Y FLETE	324662,26	31890,85	0	356553,11	K.N.	601270	0,539961
07-06-2007	93.458.000-1	CELULOSA ARAUCO Y CONSTITUCION SA	CHINA, REP. POPULAR DE	SAN VICENTE	COSTO Y FLETE	508451,64	54000	0	562451,64	K.N.	981591	0,517987
07-06-2007	93.458.000-1	CELULOSA ARAUCO Y CONSTITUCION SA	CHINA, REP. POPULAR DE	LIRQUEN	COSTO Y FLETE	530647,95	34000	0	564647,95	K.N.	985424	0,538497
07-06-2007	93.458.000-1	CELULOSA ARAUCO Y CONSTITUCION SA	CHINA, REP. POPULAR DE	CORONEL	COSTO Y FLETE	1080931,9	106053	0	1186984,9	K.N.	2001644	0,540022
07-06-2007	93.458.000-1	CELULOSA ARAUCO Y CONSTITUCION SA	CHINA, REP. POPULAR DE	CORONEL	COSTO Y FLETE	1728925,24	161762,75	0	1890687,99	K.N.	3188344	0,542264
07-06-2007	93.458.000-1	CELULOSA ARAUCO Y CONSTITUCION SA	COREA, SUR (REP. DE COREA)	LIRQUEN	CIF	523806,29	53124,65	577,98	577508,92	K.N.	1002569	0,522464
07-06-2007	93.458.000-1	CELULOSA ARAUCO Y CONSTITUCION SA	COREA, SUR (REP. DE COREA)	LIRQUEN	CIF	890587,46	87404,1	925,79	978917,35	K.N.	1699485	0,524034
07-06-2007	93.458.000-1	CELULOSA ARAUCO Y CONSTITUCION SA	ITALIA	CORONEL	CIF	97929,22	9982,02	114,07	108025,31	K.N.	198318	0,525603
07-06-2007	93.458.000-1	CELULOSA ARAUCO Y CONSTITUCION SA	ITALIA	CORONEL	CIF	140773,73	14349,19	163,98	155286,9	K.N.	267833	0,525603
07-06-2007	93.458.000-1	CELULOSA ARAUCO Y CONSTITUCION SA	ITALIA	CORONEL	CIF	235642,38	24019,22	274,49	259936,09	K.N.	448328	0,525603
07-06-2007	93.458.000-1	CELULOSA ARAUCO Y CONSTITUCION SA	ITALIA	CORONEL	CIF	250943,72	25578,9	292,32	276814,94	K.N.	477440	0,525603
07-06-2007	93.458.000-1	CELULOSA ARAUCO Y CONSTITUCION SA	ITALIA	CORONEL	CIF	255024,51	25994,85	297,07	281316,43	K.N.	485204	0,525603
07-06-2007	93.458.000-1	CELULOSA ARAUCO Y CONSTITUCION SA	ITALIA	CORONEL	CIF	292768,04	29842,07	341,04	322951,15	K.N.	557014	0,525603
07-06-2007	93.458.000-1	CELULOSA ARAUCO Y CONSTITUCION SA	ITALIA	CORONEL	CIF	293788,23	29946,07	342,22	324076,52	K.N.	558955	0,525603
07-06-2007	93.458.000-1	CELULOSA ARAUCO Y CONSTITUCION SA	ITALIA	CORONEL	CIF	527057,87	52650,05	612,82	580320,74	K.N.	1000553	0,526767

07-06-2007	93.458.000-1	CELULOSA ARAUCO Y CONSTITUCION SA	ITALIA	CORONEL	CIF	525964,79	53927,38	613,01	580505,18	K.N.	1000871	0,525507
07-06-2007	93.458.000-1	CELULOSA ARAUCO Y CONSTITUCION SA	ITALIA	CORONEL	CIF	788555,97	80657,41	918,86	870132,24	K.N.	1500228	0,525624
07-06-2007	93.458.000-1	CELULOSA ARAUCO Y CONSTITUCION SA	ITALIA	CORONEL	CIF	1206282,04	126720,62	1409,14	1334411,8	K.N.	2300710	0,524309
07-06-2007	93.458.000-1	CELULOSA ARAUCO Y CONSTITUCION SA	ITALIA	CORONEL	CIF	1472556,28	154946,74	1720,46	1629223,48	K.N.	2809006	0,524227
07-06-2007	93.458.000-1	CELULOSA ARAUCO Y CONSTITUCION SA	TAIWAN (FORMOSA)	CORONEL	CIF	276404,57	25701,3	319,36	302425,23	K.N.	499068	0,553842
07-06-2007	93.458.000-1	CELULOSA ARAUCO Y CONSTITUCION SA	TAIWAN (FORMOSA)	CORONEL	CIF	426493,26	38762,65	491,83	465747,74	K.N.	768586	0,554906
07-06-2007	93.458.000-1	CELULOSA ARAUCO Y CONSTITUCION SA	TAIWAN (FORMOSA)	CORONEL	CIF	553884,66	51502,65	639,96	606027,27	K.N.	1000078	0,553841
08-06-2007	93.458.000-1	CELULOSA ARAUCO Y CONSTITUCION SA	ITALIA	CORONEL	CIF	261377,03	27662,39	305,55	289344,97	K.N.	501647	0,521038
08-06-2007	93.458.000-1	CELULOSA ARAUCO Y CONSTITUCION SA	ITALIA	CORONEL	CIF	261377,03	27662,39	305,55	289344,97	K.N.	501647	0,521038
11-06-2007	93.458.000-1	CELULOSA ARAUCO Y CONSTITUCION SA	CHINA, REP. POPULAR DE	LIRQUEN	COSTO Y FLETE	316057,83	30008,45	0	346066,28	K.N.	581624	0,543406
15-06-2007	93.458.000-1	CELULOSA ARAUCO Y CONSTITUCION SA	CHINA, REP. POPULAR DE	SAN VICENTE	COSTO Y FLETE	158218,44	13008	0	171226,44	K.N.	295218	0,535938
18-06-2007	93.458.000-1	CELULOSA ARAUCO Y CONSTITUCION SA	CHINA, REP. POPULAR DE	LIRQUEN	COSTO Y FLETE	160493,12	9600	0	170093,12	K.N.	293264	0,547265
18-06-2007	93.458.000-1	CELULOSA ARAUCO Y CONSTITUCION SA	CHINA, REP. POPULAR DE	SAN VICENTE	COSTO Y FLETE	171263,59	8820	0	180083,59	K.N.	295219	0,580124
18-06-2007	93.458.000-1	CELULOSA ARAUCO Y CONSTITUCION SA	CHINA, REP. POPULAR DE	SAN VICENTE	COSTO Y FLETE	278138,3	22000	0	300138,3	K.N.	492030	0,565287
20-06-2007	93.458.000-1	CELULOSA ARAUCO Y CONSTITUCION SA	ARABIA SAUDITA	LIRQUEN	COSTO Y FLETE	273719,69	26508,1	0	300227,79	K.N.	501215	0,546112
20-06-2007	93.458.000-1	CELULOSA ARAUCO Y CONSTITUCION SA	ARABIA SAUDITA	LIRQUEN	COSTO Y FLETE	641549,75	60275,65	0	701825,4	K.N.	1169709	0,54847
20-06-2007	93.458.000-1	CELULOSA ARAUCO Y CONSTITUCION SA	AUSTRALIA	LIRQUEN	COSTO Y FLETE	533747,54	74000	0	607747,54	K.N.	968908	0,550875
20-06-2007	93.458.000-1	CELULOSA ARAUCO Y CONSTITUCION SA	CHINA, REP. POPULAR DE	SAN VICENTE	COSTO Y FLETE	107909,52	8800	0	116709,52	K.N.	196812	0,548287
20-06-2007	93.458.000-1	CELULOSA ARAUCO Y CONSTITUCION SA	EMIRATOS ARABES UNIDOS (EX)	LIRQUEN	COSTO Y FLETE	219169,55	20591,65	0	239761,2	K.N.	399602	0,54847
20-06-2007	93.458.000-1	CELULOSA ARAUCO Y CONSTITUCION SA	EMIRATOS ARABES UNIDOS (EX)	LIRQUEN	COSTO Y FLETE	264697,26	26408,05	0	291105,31	K.N.	499323	0,530112
26-06-2007	93.458.000-1	CELULOSA ARAUCO Y CONSTITUCION SA	JAPON	LIRQUEN	COSTO Y FLETE	281354,67	26370,42	0	307725,09	K.N.	500366	0,562298
26-06-2007	93.458.000-1	CELULOSA ARAUCO Y CONSTITUCION SA	JAPON	LIRQUEN	COSTO Y FLETE	281354,67	26370,42	0	307725,09	K.N.	500366	0,562298
26-06-2007	93.458.000-1	CELULOSA ARAUCO Y CONSTITUCION SA	MEXICO	CORONEL	CIF	69310,71	5761,58	69,43	75141,11	K.N.	113335	0,611551
26-06-2007	93.458.000-1	CELULOSA ARAUCO Y CONSTITUCION SA	MEXICO	CORONEL	CIF	69310,71	5761,63	69,43	75141,77	K.N.	113336	0,611551
26-06-2007	93.458.000-1	CELULOSA ARAUCO Y CONSTITUCION SA	MEXICO	CORONEL	CIF	69310,71	5761,63	69,43	75141,77	K.N.	113336	0,611551
04-07-2007	93.458.000-1	CELULOSA ARAUCO Y CONSTITUCION SA	BRASIL	965	FOB	28586,21	0	0	28586,21	K.N.	46256	0,618
04-07-2007	93.458.000-1	CELULOSA ARAUCO Y CONSTITUCION SA	BRASIL	SAN VICENTE	COSTO Y FLETE	35560,29	3596,52	0	39156,81	K.N.	58443	0,608461
04-07-2007	93.458.000-1	CELULOSA ARAUCO Y CONSTITUCION SA	ITALIA	LIRQUEN	CIF	261737,76	27446,69	267,45	289451,9	K.N.	499055	0,524467
04-07-2007	93.458.000-1	CELULOSA ARAUCO Y CONSTITUCION SA	ITALIA	LIRQUEN	CIF	262728,99	27550,64	268,47	290548,1	K.N.	500945	0,524467
04-07-2007	93.458.000-1	CELULOSA ARAUCO Y CONSTITUCION SA	ITALIA	LIRQUEN	CIF	785828,38	78689,73	799,55	865317,66	K.N.	1491927	0,52672
04-07-2007	93.458.000-1	CELULOSA ARAUCO Y CONSTITUCION SA	ITALIA	LIRQUEN	CIF	1128248,02	118311,91	1152,89	1247712,82	K.N.	2151229	0,524467
04-07-2007	93.458.000-1	CELULOSA ARAUCO Y CONSTITUCION SA	ITALIA	LIRQUEN	CIF	1578149,3	160319,43	1607,83	1740076,56	K.N.	3000132	0,526027
04-07-2007	93.458.000-1	CELULOSA ARAUCO Y CONSTITUCION SA	PERU	SAN VICENTE	COSTO Y FLETE	48223,24	3203,96	0	51427,2	K.N.	77920	0,618881
04-07-2007	93.458.000-1	CELULOSA ARAUCO Y CONSTITUCION SA	PERU	CORONEL	COSTO Y FLETE	94995,02	3743,62	0	98738,64	K.N.	149604	0,634976
04-07-2007	93.458.000-1	CELULOSA ARAUCO Y CONSTITUCION SA	PERU	CORONEL	COSTO Y FLETE	149771,38	5748,38	0	155519,76	K.N.	235636	0,635605
04-07-2007	93.458.000-1	CELULOSA ARAUCO Y CONSTITUCION SA	PERU	CORONEL	COSTO Y FLETE	295797,77	11353,03	0	307150,8	K.N.	465380	0,635605
04-07-2007	93.458.000-1	CELULOSA ARAUCO Y CONSTITUCION SA	PERU	SAN VICENTE	COSTO Y FLETE	298656,24	20505,36	0	319161,6	K.N.	498690	0,598882
05-07-2007	93.458.000-1	CELULOSA ARAUCO Y CONSTITUCION SA	AUSTRALIA	SAN VICENTE	COSTO Y FLETE	168192,42	19500	0	187692,42	K.N.	290996	0,577989
05-07-2007	93.458.000-1	CELULOSA ARAUCO Y CONSTITUCION SA	AUSTRALIA	LIRQUEN	COSTO Y FLETE	169650,57	22200	0	191850,57	K.N.	292010	0,580975
05-07-2007	93.458.000-1	CELULOSA ARAUCO Y CONSTITUCION SA	AUSTRALIA	LIRQUEN	COSTO Y FLETE	536544,45	74000	0	610544,45	K.N.	973367	0,551225
05-07-2007	93.458.000-1	CELULOSA ARAUCO Y CONSTITUCION SA	CHINA, REP. POPULAR DE	SAN VICENTE	COSTO Y FLETE	58928,49	3204	0	62132,49	K.N.	98623	0,597513
05-07-2007	93.458.000-1	CELULOSA ARAUCO Y CONSTITUCION SA	CHINA, REP. POPULAR DE	LIRQUEN	COSTO Y FLETE	56978,94	3200	0	60178,94	K.N.	98654	0,575763
05-07-2007	93.458.000-1	CELULOSA ARAUCO Y CONSTITUCION SA	CHINA, REP. POPULAR DE	LIRQUEN	COSTO Y FLETE	56224,37	5197	0	61421,37	K.N.	100198	0,561133
05-07-2007	93.458.000-1	CELULOSA ARAUCO Y CONSTITUCION SA	CHINA, REP. POPULAR DE	LIRQUEN	COSTO Y FLETE	288790,14	16000	0	304790,14	K.N.	491597	0,587453
05-07-2007	93.458.000-1	CELULOSA ARAUCO Y CONSTITUCION SA	CHINA, REP. POPULAR DE	LIRQUEN	COSTO Y FLETE	297706,11	12000	0	309706,11	K.N.	491597	0,60559
05-07-2007	93.458.000-1	CELULOSA ARAUCO Y CONSTITUCION SA	CHINA, REP. POPULAR DE	LIRQUEN	COSTO Y FLETE	280019,66	26400,65	0	306420,31	K.N.	499870	0,560185
05-07-2007	93.458.000-1	CELULOSA ARAUCO Y CONSTITUCION SA	CHINA, REP. POPULAR DE	LIRQUEN	COSTO Y FLETE	393960,67	37181,85	0	431142,52	K.N.	703332	0,560135
05-07-2007	93.458.000-1	CELULOSA ARAUCO Y CONSTITUCION SA	CHINA, REP. POPULAR DE	SAN VICENTE	COSTO Y FLETE	484051,8	46800	0	530851,8	K.N.	884753	0,547104
05-07-2007	93.458.000-1	CELULOSA ARAUCO Y CONSTITUCION SA	CHINA, REP. POPULAR DE	LIRQUEN	COSTO Y FLETE	515821,46	48349,84	0	564171,3	K.N.	895510	0,576009
05-07-2007	93.458.000-1	CELULOSA ARAUCO Y CONSTITUCION SA	CHINA, REP. POPULAR DE	LIRQUEN	COSTO Y FLETE	956248,05	85840,3	0	1042088,35	K.N.	1699981	0,562505
05-07-2007	93.458.000-1	CELULOSA ARAUCO Y CONSTITUCION SA	CHINA, REP. POPULAR DE	LIRQUEN	COSTO Y FLETE	1063950,77	100578,2	0	1164528,97	K.N.	1899721	0,560056
05-07-2007	93.458.000-1	CELULOSA ARAUCO Y CONSTITUCION SA	CHINA, REP. POPULAR DE	LIRQUEN	COSTO Y FLETE	1418419,16	131519,46	0	1549938,62	K.N.	2499901	0,56739
05-07-2007	93.458.000-1	CELULOSA ARAUCO Y CONSTITUCION SA	CHINA, REP. POPULAR DE	LIRQUEN	COSTO Y FLETE	1456322,33	137670,15	0	1593992,48	K.N.	2600314	0,560056
05-07-2007	93.458.000-1	CELULOSA ARAUCO Y CONSTITUCION SA	TAIWAN (FORMOSA)	LIRQUEN	CIF	209420,36	19494,1	211,71	229126,17	K.N.	385086	0,543828
05-07-2007	93.458.000-1	CELULOSA ARAUCO Y CONSTITUCION SA	TAIWAN (FORMOSA)	LIRQUEN	CIF	332434,55	30955,25	336,08	363725,88	K.N.	611304	0,543812
05-07-2007	93.458.000-1	CELULOSA ARAUCO Y CONSTITUCION SA	TAIWAN (FORMOSA)	LIRQUEN	CIF	543161,78	51304,5	549,79	595016,07	K.N.	1000207	0,543147
05-07-2007	93.458.000-1	CELULOSA ARAUCO Y CONSTITUCION SA	TURQUIA	SAN VICENTE	CIF	134979,16	17940	141,43	153060,59	K.N.	250099	0,539703
05-07-2007	93.458.000-1	CELULOSA ARAUCO Y CONSTITUCION SA	TURQUIA	SAN VICENTE	CIF	393688,96	52325	412,5	446426,46	K.N.	729455	0,539703
06-07-2007	93.458.000-1	CELULOSA ARAUCO Y CONSTITUCION SA	AUSTRALIA	LIRQUEN	COSTO Y FLETE	169080,95	22200	0	191280,95	K.N.	291143	0,580749
06-07-2007	93.458.000-1	CELULOSA ARAUCO Y CONSTITUCION SA	AUSTRALIA	LIRQUEN	COSTO Y FLETE	359168,69	48840	0	408008,69	K.N.	640516	0,560749
06-07-2007	93.458.000-1	CELULOSA ARAUCO Y CONSTITUCION SA	AUSTRALIA	LIRQUEN	COSTO Y FLETE	535721,5	74000	0	609721,5	K.N.	972055	0,551123

06-07-2007	93.458.000-1	CELULOSA ARAUCO Y CONSTITUCION SA	BELGICA	CORONEL	CIF	373503,97	35184,35	377,98	409066,3	K.N.	700456	0,53323
06-07-2007	93.458.000-1	CELULOSA ARAUCO Y CONSTITUCION SA	BELGICA	CORONEL	CIF	513031,08	50092,21	520,81	563644,1	K.N.	965144	0,531559
06-07-2007	93.458.000-1	CELULOSA ARAUCO Y CONSTITUCION SA	BELGICA	CORONEL	CIF	692636,63	65400,94	701,07	758738,64	K.N.	1299210	0,5303121
06-07-2007	93.458.000-1	CELULOSA ARAUCO Y CONSTITUCION SA	BELGICA	CORONEL	CIF	3208016,92	312430,76	3255,9	3523703,58	K.N.	6033739	0,53168
06-07-2007	93.458.000-1	CELULOSA ARAUCO Y CONSTITUCION SA	CHINA, REP. POPULAR DE	LIRQUEN	COSTO Y FLETE	171025,43	15588,76	0	186614,19	K.N.	296213	0,577373
06-07-2007	93.458.000-1	CELULOSA ARAUCO Y CONSTITUCION SA	CHINA, REP. POPULAR DE	LIRQUEN	COSTO Y FLETE	279207,71	26394,25	0	305601,96	K.N.	498535	0,560056
06-07-2007	93.458.000-1	CELULOSA ARAUCO Y CONSTITUCION SA	CHINA, REP. POPULAR DE	LIRQUEN	CIF	566857,39	54032,82	574,23	621464,44	K.N.	1002362	0,565522
06-07-2007	93.458.000-1	CELULOSA ARAUCO Y CONSTITUCION SA	COREA, SUR (REP. DE COREA)	LIRQUEN	CIF	1106601,81	114371,63	1129,22	1222102,66	K.N.	2121706	0,521562
06-07-2007	93.458.000-1	CELULOSA ARAUCO Y CONSTITUCION SA	COREA, SUR (REP. DE COREA)	LIRQUEN	CIF	1564327,35	161981,61	1596,58	1727905,54	K.N.	2999836	0,521471
06-07-2007	93.458.000-1	CELULOSA ARAUCO Y CONSTITUCION SA	EMIRATOS ARABES UNIDOS (EX)	SAN VICENTE	COSTO Y FLETE	141672,9	14750	0	156422,9	K.N.	252295	0,561537
06-07-2007	93.458.000-1	CELULOSA ARAUCO Y CONSTITUCION SA	ESPAÑA	CORONEL	CIF	2648818,3	266393,66	2696,15	2917908,11	K.N.	4996418	0,530143
06-07-2007	93.458.000-1	CELULOSA ARAUCO Y CONSTITUCION SA	FRANCIA	CORONEL	CIF	319503,71	30144,85	323,37	349971,93	K.N.	599267	0,533158
06-07-2007	93.458.000-1	CELULOSA ARAUCO Y CONSTITUCION SA	FRANCIA	CORONEL	CIF	2935842,38	275939,58	2970,43	3214752,39	K.N.	5504713	0,533333
06-07-2007	93.458.000-1	CELULOSA ARAUCO Y CONSTITUCION SA	ITALIA	CORONEL	CIF	529245,75	55040,23	540,38	584826,36	K.N.	1001415	0,528498
06-07-2007	93.458.000-1	CELULOSA ARAUCO Y CONSTITUCION SA	ITALIA	CORONEL	CIF	1321613,1	137444,53	1349,42	1460407,05	K.N.	2500697	0,528498
06-07-2007	93.458.000-1	CELULOSA ARAUCO Y CONSTITUCION SA	TAIWAN (FORMOSA)	LIRQUEN	CIF	543346,04	51472,15	550,12	595368,31	K.N.	1000619	0,54301
08-07-2007	93.458.000-1	CELULOSA ARAUCO Y CONSTITUCION SA	CHINA, REP. POPULAR DE	SAN VICENTE	COSTO Y FLETE	530358,93	28836	0	559194,93	K.N.	887611	0,597513
19-07-2007	93.458.000-1	CELULOSA ARAUCO Y CONSTITUCION SA	COREA, SUR (REP. DE COREA)	LIRQUEN	CIF	793710,63	79499,7	807,59	874017,92	K.N.	1501749	0,528524
19-07-2007	93.458.000-1	CELULOSA ARAUCO Y CONSTITUCION SA	COREA, SUR (REP. DE COREA)	LIRQUEN	CIF	1691987,84	169177,4	1721,31	1862886,55	K.N.	3200836	0,528608
20-07-2007	93.458.000-1	CELULOSA ARAUCO Y CONSTITUCION SA	VENEZUELA	LIRQUEN	COSTO Y FLETE	1531293,18	117759,72	0	1649052,9	K.N.	2498565	0,612869
23-07-2007	93.458.000-1	CELULOSA ARAUCO Y CONSTITUCION SA	MEXICO	CORONEL	CIF	73644,41	5237,44	72,95	78954,8	K.N.	116110	0,634264
23-07-2007	93.458.000-1	CELULOSA ARAUCO Y CONSTITUCION SA	MEXICO	CORONEL	CIF	73671,7	5235,96	72,98	78980,64	K.N.	116148	0,634292
23-07-2007	93.458.000-1	CELULOSA ARAUCO Y CONSTITUCION SA	MEXICO	CORONEL	CIF	73671,7	5235,96	72,98	78980,64	K.N.	116148	0,634292
23-07-2007	93.458.000-1	CELULOSA ARAUCO Y CONSTITUCION SA	MEXICO	CORONEL	CIF	73671,7	5235,96	72,98	78980,64	K.N.	116148	0,634292
24-07-2007	93.458.000-1	CELULOSA ARAUCO Y CONSTITUCION SA	CHINA, REP. POPULAR DE	LIRQUEN	COSTO Y FLETE	146418,78	8250	0	154668,78	K.N.	245506	0,596396
24-07-2007	93.458.000-1	CELULOSA ARAUCO Y CONSTITUCION SA	CHINA, REP. POPULAR DE	LIRQUEN	CIF	851643,79	79585,6	861,25	932090,64	K.N.	1503372	0,566489
24-07-2007	93.458.000-1	CELULOSA ARAUCO Y CONSTITUCION SA	CHINA, REP. POPULAR DE	LIRQUEN	COSTO Y FLETE	1136316,12	106080,8	0	1242396,92	K.N.	2003866	0,567062
24-07-2007	93.458.000-1	CELULOSA ARAUCO Y CONSTITUCION SA	COLOMBIA	SAN VICENTE	COSTO Y FLETE	15670,51	780	0	16450,51	K.N.	24553	0,638232
24-07-2007	93.458.000-1	CELULOSA ARAUCO Y CONSTITUCION SA	COREA, SUR (REP. DE COREA)	LIRQUEN	CIF	530460,77	51494,55	538,22	582493,54	K.N.	1000848	0,530011
25-07-2007	93.458.000-1	CELULOSA ARAUCO Y CONSTITUCION SA	CHINA, REP. POPULAR DE	LIRQUEN	COSTO Y FLETE	115526,64	10598,1	0	126124,74	K.N.	200198	0,577062
25-07-2007	93.458.000-1	CELULOSA ARAUCO Y CONSTITUCION SA	CHINA, REP. POPULAR DE	LIRQUEN	COSTO Y FLETE	147653,71	13507,85	0	161161,56	K.N.	255812	0,577196
25-07-2007	93.458.000-1	CELULOSA ARAUCO Y CONSTITUCION SA	CHINA, REP. POPULAR DE	LIRQUEN	COSTO Y FLETE	288077,81	26485,6	0	314563,41	K.N.	499307	0,576955
25-07-2007	93.458.000-1	CELULOSA ARAUCO Y CONSTITUCION SA	CHINA, REP. POPULAR DE	LIRQUEN	COSTO Y FLETE	401912,99	36934,3	0	438847,29	K.N.	696583	0,576978
25-07-2007	93.458.000-1	CELULOSA ARAUCO Y CONSTITUCION SA	CHINA, REP. POPULAR DE	LIRQUEN	COSTO Y FLETE	577243,12	53071,25	0	630314,37	K.N.	1000499	0,576955
25-07-2007	93.458.000-1	CELULOSA ARAUCO Y CONSTITUCION SA	CHINA, REP. POPULAR DE	LIRQUEN	COSTO Y FLETE	578794,43	51599,95	0	630394,38	K.N.	1000626	0,578432
26-07-2007	93.458.000-1	CELULOSA ARAUCO Y CONSTITUCION SA	CHINA, REP. POPULAR DE	LIRQUEN	COSTO Y FLETE	443715,73	18000	0	461715,73	K.N.	734830	0,603835
26-07-2007	93.458.000-1	CELULOSA ARAUCO Y CONSTITUCION SA	ITALIA	LIRQUEN	CIF	368005,97	36923,12	374,5	405303,59	K.N.	694013	0,530258
26-07-2007	93.458.000-1	CELULOSA ARAUCO Y CONSTITUCION SA	ITALIA	LIRQUEN	CIF	545838,64	53065,9	553,9	599458,44	K.N.	997435	0,547242
26-07-2007	93.458.000-1	CELULOSA ARAUCO Y CONSTITUCION SA	ITALIA	LIRQUEN	CIF	687567,54	68985,7	699,7	757252,94	K.N.	1296666	0,530258
26-07-2007	93.458.000-1	CELULOSA ARAUCO Y CONSTITUCION SA	ITALIA	LIRQUEN	CIF	1059101,57	108038,58	1079,43	1168219,58	K.N.	2000376	0,529451
26-07-2007	93.458.000-1	CELULOSA ARAUCO Y CONSTITUCION SA	ITALIA	LIRQUEN	CIF	1058044,86	110021,24	1080,29	1169146,39	K.N.	2001963	0,528504
26-07-2007	93.458.000-1	CELULOSA ARAUCO Y CONSTITUCION SA	ITALIA	LIRQUEN	CIF	1852180,08	185834,79	1884,87	2039899,74	K.N.	3492979	0,530258
26-07-2007	93.458.000-1	CELULOSA ARAUCO Y CONSTITUCION SA	TURQUIA	SAN VICENTE	CIF	134593,35	17940	141,07	152674,42	K.N.	249468	0,539522
26-07-2007	93.458.000-1	CELULOSA ARAUCO Y CONSTITUCION SA	TURQUIA	SAN VICENTE	CIF	392563,31	52325	411,46	445299,77	K.N.	727614	0,539521
27-07-2007	93.458.000-1	CELULOSA ARAUCO Y CONSTITUCION SA	ARABIA SAUDITA	SAN VICENTE	COSTO Y FLETE	545629,2	63000	0	608629,2	K.N.	981660	0,555823
30-07-2007	93.458.000-1	CELULOSA ARAUCO Y CONSTITUCION SA	CHINA, REP. POPULAR DE	LIRQUEN	COSTO Y FLETE	289165,36	26585,6	0	315750,96	K.N.	501192	0,576955
31-07-2007	93.458.000-1	CELULOSA ARAUCO Y CONSTITUCION SA	CHINA, REP. POPULAR DE	SAN VICENTE	COSTO Y FLETE	587658,74	31000	0	618658,74	K.N.	981998	0,598432
01-08-2007	93.458.000-1	CELULOSA ARAUCO Y CONSTITUCION SA	ARABIA SAUDITA	SAN VICENTE	COSTO Y FLETE	409242,6	47250	0	456492,6	K.N.	737063	0,555234
01-08-2007	93.458.000-1	CELULOSA ARAUCO Y CONSTITUCION SA	CHINA, REP. POPULAR DE	SAN VICENTE	COSTO Y FLETE	441100,95	23250	0	464350,95	K.N.	739024	0,59687
01-08-2007	93.458.000-1	CELULOSA ARAUCO Y CONSTITUCION SA	CHINA, REP. POPULAR DE	SAN VICENTE	COSTO Y FLETE	579926,3	31000	0	610926,3	K.N.	985365	0,58854
01-08-2007	93.458.000-1	CELULOSA ARAUCO Y CONSTITUCION SA	COREA, SUR (REP. DE COREA)	LIRQUEN	CIF	1589525,8	155003,35	1613,44	1746142,59	K.N.	3000245	0,529799
02-08-2007	93.458.000-1	CELULOSA ARAUCO Y CONSTITUCION SA	AUSTRALIA	LIRQUEN	COSTO Y FLETE	166863,58	22200	0	189063,58	K.N.	287768	0,579855
02-08-2007	93.458.000-1	CELULOSA ARAUCO Y CONSTITUCION SA	AUSTRALIA	LIRQUEN	COSTO Y FLETE	169013,94	22200	0	191213,94	K.N.	291041	0,580722
02-08-2007	93.458.000-1	CELULOSA ARAUCO Y CONSTITUCION SA	AUSTRALIA	LIRQUEN	COSTO Y FLETE	354438,33	48840	0	403278,33	K.N.	633090	0,559855
02-08-2007	93.458.000-1	CELULOSA ARAUCO Y CONSTITUCION SA	AUSTRALIA	LIRQUEN	COSTO Y FLETE	359025,37	48840	0	407865,37	K.N.	640291	0,560722
02-08-2007	93.458.000-1	CELULOSA ARAUCO Y CONSTITUCION SA	AUSTRALIA	LIRQUEN	COSTO Y FLETE	551299,19	74000	0	625299,19	K.N.	967132	0,570035
02-08-2007	93.458.000-1	CELULOSA ARAUCO Y CONSTITUCION SA	PERU	SAN VICENTE	COSTO Y FLETE	156722,52	7800	0	164522,52	K.N.	245556	0,638235
02-08-2007	93.458.000-1	CELULOSA ARAUCO Y CONSTITUCION SA	PERU	SAN VICENTE	COSTO Y FLETE	158538,58	8450	0	166988,58	K.N.	246769	0,642457
02-08-2007	93.458.000-1	CELULOSA ARAUCO Y CONSTITUCION SA	PERU	SAN VICENTE	COSTO Y FLETE	555131,94	29900	0	585031,94	K.N.	873182	0,635757
02-08-2007	93.458.000-1	CELULOSA ARAUCO Y CONSTITUCION SA	VENEZUELA	LIRQUEN	COSTO Y FLETE	612864,88	46506,8	0	659371,68	K.N.	999048	0,613449
03-08-2007	93.458.000-1	CELULOSA ARAUCO Y CONSTITUCION SA	CHINA, REP. POPULAR DE	LIRQUEN	COSTO Y FLETE	287635,92	26298,75	0	313934,67	K.N.	498309	0,577224

03-08-2007	93.458.000-1	CELULOSA ARAUCO Y CONSTITUCION SA	CHINA, REP. POPULAR DE	LIRQUEN	COSTO Y FLETE	560658,99	52908,65	0	613567,64	K.N.	1000926	0,56014
03-08-2007	93.458.000-1	CELULOSA ARAUCO Y CONSTITUCION SA	CHINA, REP. POPULAR DE	LIRQUEN	COSTO Y FLETE	561622,32	52208,3	0	613830,62	K.N.	1001355	0,560862
03-08-2007	93.458.000-1	CELULOSA ARAUCO Y CONSTITUCION SA	CHINA, REP. POPULAR DE	SAN VICENTE	COSTO Y FLETE	590723,6	31000	0	621723,6	K.N.	1002780	0,589086
03-08-2007	93.458.000-1	CELULOSA ARAUCO Y CONSTITUCION SA	CHINA, REP. POPULAR DE	LIRQUEN	COSTO Y FLETE	718812,09	66492,9	0	785304,99	K.N.	1302330	0,551943
03-08-2007	93.458.000-1	CELULOSA ARAUCO Y CONSTITUCION SA	CHINA, REP. POPULAR DE	LIRQUEN	COSTO Y FLETE	1681357,1	158392,6	0	1839749,7	K.N.	3001223	0,560224
03-08-2007	93.458.000-1	CELULOSA ARAUCO Y CONSTITUCION SA	JAPON	LIRQUEN	COSTO Y FLETE	27838,63	2000,56	0	29839,19	K.N.	48519	0,573768
03-08-2007	93.458.000-1	CELULOSA ARAUCO Y CONSTITUCION SA	JAPON	LIRQUEN	COSTO Y FLETE	28952,3	2080,6	0	31032,9	K.N.	50460	0,573767
03-08-2007	93.458.000-1	CELULOSA ARAUCO Y CONSTITUCION SA	JAPON	LIRQUEN	COSTO Y FLETE	57904,56	4161,24	0	62065,8	K.N.	100920	0,573767
03-08-2007	93.458.000-1	CELULOSA ARAUCO Y CONSTITUCION SA	JAPON	LIRQUEN	COSTO Y FLETE	114694,91	8242,36	0	122937,27	K.N.	199898	0,573767
03-08-2007	93.458.000-1	CELULOSA ARAUCO Y CONSTITUCION SA	JAPON	LIRQUEN	COSTO Y FLETE	114695,49	8242,4	0	122937,89	K.N.	199899	0,573767
03-08-2007	93.458.000-1	CELULOSA ARAUCO Y CONSTITUCION SA	TAIWAN (FORMOSA)	LIRQUEN	CIF	524070,7	46624	527,81	571222,51	K.N.	899563	0,582584
03-08-2007	93.458.000-1	CELULOSA ARAUCO Y CONSTITUCION SA	TAIWAN (FORMOSA)	LIRQUEN	CIF	565699,36	52008,2	571,29	618278,85	K.N.	981395	0,576424
03-08-2007	93.458.000-1	CELULOSA ARAUCO Y CONSTITUCION SA	TAIWAN (FORMOSA)	LIRQUEN	CIF	944840,7	81876,6	949,56	1027666,86	K.N.	1618373	0,583821
06-08-2007	93.458.000-1	CELULOSA ARAUCO Y CONSTITUCION SA	AUSTRALIA	LIRQUEN	COSTO Y FLETE	354879,77	48840	0	403719,77	K.N.	633783	0,559939
06-08-2007	93.458.000-1	CELULOSA ARAUCO Y CONSTITUCION SA	CHINA, REP. POPULAR DE	LIRQUEN	COSTO Y FLETE	287635,92	26298,75	0	313934,67	K.N.	498309	0,577224
06-08-2007	93.458.000-1	CELULOSA ARAUCO Y CONSTITUCION SA	CHINA, REP. POPULAR DE	LIRQUEN	COSTO Y FLETE	289876	26154,05	0	316030,05	K.N.	501635	0,577862
06-08-2007	93.458.000-1	CELULOSA ARAUCO Y CONSTITUCION SA	CHINA, REP. POPULAR DE	LIRQUEN	COSTO Y FLETE	393028,24	36535,8	0	429564,04	K.N.	700757	0,560862
06-08-2007	93.458.000-1	CELULOSA ARAUCO Y CONSTITUCION SA	CHINA, REP. POPULAR DE	LIRQUEN	COSTO Y FLETE	558400,74	51908,8	0	610309,54	K.N.	995611	0,560862
06-08-2007	93.458.000-1	CELULOSA ARAUCO Y CONSTITUCION SA	CHINA, REP. POPULAR DE	LIRQUEN	COSTO Y FLETE	577539,33	52108,5	0	629647,83	K.N.	999441	0,577862
06-08-2007	93.458.000-1	CELULOSA ARAUCO Y CONSTITUCION SA	CHINA, REP. POPULAR DE	LIRQUEN	COSTO Y FLETE	577459,49	52797,55	0	630257,04	K.N.	1000408	0,577224
06-08-2007	93.458.000-1	CELULOSA ARAUCO Y CONSTITUCION SA	CHINA, REP. POPULAR DE	LIRQUEN	CIF	569029,36	52997,5	575,28	622602,14	K.N.	1004197	0,566651
07-08-2007	93.458.000-1	CELULOSA ARAUCO Y CONSTITUCION SA	ARABIA SAUDITA	CORONEL	COSTO Y FLETE	340927,75	31177,65	0	372105,4	K.N.	600170	0,560852
07-08-2007	93.458.000-1	CELULOSA ARAUCO Y CONSTITUCION SA	ARABIA SAUDITA	CORONEL	COSTO Y FLETE	795498,24	72747,9	0	868246,14	K.N.	1400397	0,568052
07-08-2007	93.458.000-1	CELULOSA ARAUCO Y CONSTITUCION SA	BELGICA	SAN VICENTE	CIF	140605,79	10340	139,6	151085,39	K.N.	251390	0,559313
07-08-2007	93.458.000-1	CELULOSA ARAUCO Y CONSTITUCION SA	BELGICA	SAN VICENTE	CIF	140605,79	10340	139,6	151085,39	K.N.	251390	0,559313
07-08-2007	93.458.000-1	CELULOSA ARAUCO Y CONSTITUCION SA	BELGICA	SAN VICENTE	CIF	140605,79	10340	139,6	151085,39	K.N.	251390	0,559313
07-08-2007	93.458.000-1	CELULOSA ARAUCO Y CONSTITUCION SA	BELGICA	SAN VICENTE	CIF	140606,99	10340	139,6	151086,59	K.N.	251392	0,559314
07-08-2007	93.458.000-1	CELULOSA ARAUCO Y CONSTITUCION SA	CHINA, REP. POPULAR DE	LIRQUEN	COSTO Y FLETE	296198,77	14000	0	310198,77	K.N.	492379	0,601567
07-08-2007	93.458.000-1	CELULOSA ARAUCO Y CONSTITUCION SA	CHINA, REP. POPULAR DE	SAN VICENTE	COSTO Y FLETE	471854,43	25632	0	497486,43	K.N.	789661	0,597541
07-08-2007	93.458.000-1	CELULOSA ARAUCO Y CONSTITUCION SA	EMIRATOS ARABES UNIDOS (EX)	CORONEL	COSTO Y FLETE	168278,56	15389	0	183667,56	K.N.	296238	0,560852
07-08-2007	93.458.000-1	CELULOSA ARAUCO Y CONSTITUCION SA	PERU	SAN VICENTE	COSTO Y FLETE	72555,55	3600	0	76155,55	K.N.	113665	0,638328
07-08-2007	93.458.000-1	CELULOSA ARAUCO Y CONSTITUCION SA	TURQUIA	SAN VICENTE	CIF	399746,97	50830	416,72	450993,69	K.N.	715863	0,558413
07-08-2007	93.458.000-1	CELULOSA ARAUCO Y CONSTITUCION SA	TURQUIA	SAN VICENTE	CIF	401286,53	50830	418,14	452534,67	K.N.	718309	0,558654
09-08-2007	93.458.000-1	CELULOSA ARAUCO Y CONSTITUCION SA	BRASIL	SAN VICENTE	COSTO Y FLETE	34392,05	3600,3	0	37992,35	K.N.	56705	0,606508
09-08-2007	93.458.000-1	CELULOSA ARAUCO Y CONSTITUCION SA	PERU	SAN VICENTE	COSTO Y FLETE	36054,49	2100	0	38154,49	K.N.	56947	0,633124
09-08-2007	93.458.000-1	CELULOSA ARAUCO Y CONSTITUCION SA	PERU	SAN VICENTE	COSTO Y FLETE	158943,56	9100	0	168043,56	K.N.	248328	0,640055
09-08-2007	93.458.000-1	CELULOSA ARAUCO Y CONSTITUCION SA	PERU	SAN VICENTE	COSTO Y FLETE	280069,06	16100	0	296169,06	K.N.	448741	0,624122
14-08-2007	93.458.000-1	CELULOSA ARAUCO Y CONSTITUCION SA	PERU	SAN VICENTE	COSTO Y FLETE	120680,74	6500	0	127180,74	K.N.	189822	0,635577
14-08-2007	93.458.000-1	CELULOSA ARAUCO Y CONSTITUCION SA	VENEZUELA	SAN VICENTE	CIF	418747,68	34860	419,52	454027,2	K.N.	687920	0,608716
14-08-2007	93.458.000-1	CELULOSA ARAUCO Y CONSTITUCION SA	VENEZUELA	SAN VICENTE	CIF	793661,36	64740	793,9	859195,26	K.N.	1301811	0,606959
17-08-2007	93.458.000-1	CELULOSA ARAUCO Y CONSTITUCION SA	JAPON	LIRQUEN	COSTO Y FLETE	434756,77	39571,72	0	474328,49	K.N.	746974	0,582024
17-08-2007	93.458.000-1	CELULOSA ARAUCO Y CONSTITUCION SA	JAPON	LIRQUEN	COSTO Y FLETE	436997,57	39775,67	0	476773,24	K.N.	750824	0,582024
21-08-2007	93.458.000-1	CELULOSA ARAUCO Y CONSTITUCION SA	CHINA, REP. POPULAR DE	SAN VICENTE	COSTO Y FLETE	278695,28	26000	0	304695,28	K.N.	491444	0,567095
21-08-2007	93.458.000-1	CELULOSA ARAUCO Y CONSTITUCION SA	COREA, SUR (REP. DE COREA)	LIRQUEN	CIF	1062961,73	105649,76	1080,8	1169692,29	K.N.	1999474	0,531621
21-08-2007	93.458.000-1	CELULOSA ARAUCO Y CONSTITUCION SA	COREA, SUR (REP. DE COREA)	LIRQUEN	CIF	1329332,42	132351,02	1351,84	1463035,28	K.N.	2500915	0,531538
22-08-2007	93.458.000-1	CELULOSA ARAUCO Y CONSTITUCION SA	AUSTRALIA	SAN VICENTE	COSTO Y FLETE	173247,59	19500	0	192747,59	K.N.	289846	0,597723
23-08-2007	93.458.000-1	CELULOSA ARAUCO Y CONSTITUCION SA	AUSTRALIA	LIRQUEN	COSTO Y FLETE	231093,98	29600	0	260693,98	K.N.	385300	0,599777
23-08-2007	93.458.000-1	CELULOSA ARAUCO Y CONSTITUCION SA	AUSTRALIA	LIRQUEN	COSTO Y FLETE	368589,51	48840	0	417429,51	K.N.	635744	0,579777
23-08-2007	93.458.000-1	CELULOSA ARAUCO Y CONSTITUCION SA	AUSTRALIA	LIRQUEN	COSTO Y FLETE	549995,75	74000	0	623995,75	K.N.	965116	0,569875
23-08-2007	93.458.000-1	CELULOSA ARAUCO Y CONSTITUCION SA	CHINA, REP. POPULAR DE	LIRQUEN	COSTO Y FLETE	299521,01	26478,69	0	325999,7	K.N.	501538	0,597205
23-08-2007	93.458.000-1	CELULOSA ARAUCO Y CONSTITUCION SA	JAPON	LIRQUEN	COSTO Y FLETE	14575,59	900	0	15475,59	K.N.	24371	0,598071
23-08-2007	93.458.000-1	CELULOSA ARAUCO Y CONSTITUCION SA	JAPON	LIRQUEN	COSTO Y FLETE	29150,54	1800	0	30950,54	K.N.	48741	0,59807
24-08-2007	93.458.000-1	CELULOSA ARAUCO Y CONSTITUCION SA	TAIWAN (FORMOSA)	SAN VICENTE	CIF	381225,92	30160	380,47	411766,39	K.N.	648451	0,587902
28-08-2007	93.458.000-1	CELULOSA ARAUCO Y CONSTITUCION SA	BRASIL	965	FOB	28774,7	0	0	28774,7	K.N.	46561	0,618
28-08-2007	93.458.000-1	CELULOSA ARAUCO Y CONSTITUCION SA	CHINA, REP. POPULAR DE	LIRQUEN	COSTO Y FLETE	291108,03	26173,25	0	317281,28	K.N.	495752	0,587205
28-08-2007	93.458.000-1	CELULOSA ARAUCO Y CONSTITUCION SA	CHINA, REP. POPULAR DE	LIRQUEN	COSTO Y FLETE	1174182,63	108031,77	0	1282214,4	K.N.	2003460	0,586077
29-08-2007	93.458.000-1	CELULOSA ARAUCO Y CONSTITUCION SA	CHINA, REP. POPULAR DE	LIRQUEN	COSTO Y FLETE	587879,08	52855,64	0	640734,72	K.N.	1001148	0,587205
30-08-2007	93.458.000-1	CELULOSA ARAUCO Y CONSTITUCION SA	TURQUIA	SAN VICENTE	CIF	414366,33	52325	431,62	467122,95	K.N.	741465	0,558848
03-09-2007	93.458.000-1	CELULOSA ARAUCO Y CONSTITUCION SA	ITALIA	LIRQUEN	CIF	546076,48	55112,15	556,01	601744,64	K.N.	1001239	0,545401
03-09-2007	93.458.000-1	CELULOSA ARAUCO Y CONSTITUCION SA	ITALIA	LIRQUEN	CIF	819205,12	80849,44	832,42	900886,98	K.N.	1498980	0,546508
03-09-2007	93.458.000-1	CELULOSA ARAUCO Y CONSTITUCION SA	ITALIA	LIRQUEN	CIF	1117911,73	112823,93	1138,25	1231873,91	K.N.	2049707	0,545401

04-09-2007	93.458.000-1	CELULOSA ARAUCO Y CONSTITUCION SA	ARABIA SAUDITA	CORONEL	COSTO Y FLETE	589769,23	53035,25	0	642804,48	K.N.	1004382	0,587196
04-09-2007	93.458.000-1	CELULOSA ARAUCO Y CONSTITUCION SA	AUSTRALIA	LIRQUEN	COSTO Y FLETE	369160,75	48840	0	418000,75	K.N.	636614	0,579882
04-09-2007	93.458.000-1	CELULOSA ARAUCO Y CONSTITUCION SA	ITALIA	LIRQUEN	CIF	199272,12	19449,46	202,29	218923,87	K.N.	364266	0,547051
04-09-2007	93.458.000-1	CELULOSA ARAUCO Y CONSTITUCION SA	ITALIA	LIRQUEN	CIF	347532,43	34108,41	352,96	381993,8	K.N.	635597	0,546781
04-09-2007	93.458.000-1	CELULOSA ARAUCO Y CONSTITUCION SA	ITALIA	LIRQUEN	CIF	435830,83	43985,71	443,76	480260,3	K.N.	799102	0,545401
04-09-2007	93.458.000-1	CELULOSA ARAUCO Y CONSTITUCION SA	ITALIA	LIRQUEN	CIF	547732,17	53460,06	556,02	601748,25	K.N.	1001245	0,547051
04-09-2007	93.458.000-1	CELULOSA ARAUCO Y CONSTITUCION SA	PERU	SAN VICENTE	COSTO Y FLETE	248555,54	13000	0	261555,54	K.N.	379066	0,655705
05-09-2007	93.458.000-1	CELULOSA ARAUCO Y CONSTITUCION SA	AUSTRALIA	LIRQUEN	COSTO Y FLETE	231449,87	29600	0	261049,87	K.N.	385826	0,599881
05-09-2007	93.458.000-1	CELULOSA ARAUCO Y CONSTITUCION SA	BELGICA	LIRQUEN	CIF	1920109,36	181337,73	1943,53	2103390,62	K.N.	3499818	0,548631
05-09-2007	93.458.000-1	CELULOSA ARAUCO Y CONSTITUCION SA	KUWAIT	CORONEL	COSTO Y FLETE	397236,52	36413,8	0	433650,32	K.N.	699436	0,567938
06-09-2007	93.458.000-1	CELULOSA ARAUCO Y CONSTITUCION SA	AUSTRALIA	LIRQUEN	COSTO Y FLETE	547319,68	74000	0	621319,68	K.N.	960977	0,569545
06-09-2007	93.458.000-1	CELULOSA ARAUCO Y CONSTITUCION SA	BELGICA	LIRQUEN	CIF	1350269,4	123601,91	1363,12	1475234,43	K.N.	2454633	0,55009
06-09-2007	93.458.000-1	CELULOSA ARAUCO Y CONSTITUCION SA	BELGICA	LIRQUEN	CIF	1370838,46	126879,52	1385,17	1499103,15	K.N.	2494348	0,549578
06-09-2007	93.458.000-1	CELULOSA ARAUCO Y CONSTITUCION SA	BRASIL	965	FOB	28492,89	0	0	28492,89	K.N.	46105	0,618
06-09-2007	93.458.000-1	CELULOSA ARAUCO Y CONSTITUCION SA	CHINA, REP. POPULAR DE	LIRQUEN	COSTO Y FLETE	298867,1	25986,65	0	324853,75	K.N.	499775	0,598003
06-09-2007	93.458.000-1	CELULOSA ARAUCO Y CONSTITUCION SA	CHINA, REP. POPULAR DE	LIRQUEN	COSTO Y FLETE	293658,23	26413,45	0	320071,68	K.N.	500112	0,587185
06-09-2007	93.458.000-1	CELULOSA ARAUCO Y CONSTITUCION SA	CHINA, REP. POPULAR DE	LIRQUEN	COSTO Y FLETE	298659,35	26413,45	0	325072,8	K.N.	500112	0,597185
06-09-2007	93.458.000-1	CELULOSA ARAUCO Y CONSTITUCION SA	CHINA, REP. POPULAR DE	LIRQUEN	COSTO Y FLETE	298659,35	26413,45	0	325072,8	K.N.	500112	0,597185
06-09-2007	93.458.000-1	CELULOSA ARAUCO Y CONSTITUCION SA	CHINA, REP. POPULAR DE	LIRQUEN	COSTO Y FLETE	298659,35	26413,45	0	325073,45	K.N.	500113	0,597185
06-09-2007	93.458.000-1	CELULOSA ARAUCO Y CONSTITUCION SA	CHINA, REP. POPULAR DE	LIRQUEN	COSTO Y FLETE	300342,65	25422,4	0	325765,05	K.N.	501177	0,599275
06-09-2007	93.458.000-1	CELULOSA ARAUCO Y CONSTITUCION SA	CHINA, REP. POPULAR DE	LIRQUEN	COSTO Y FLETE	357490,6	31083,95	0	388574,55	K.N.	597807	0,598003
06-09-2007	93.458.000-1	CELULOSA ARAUCO Y CONSTITUCION SA	CHINA, REP. POPULAR DE	LIRQUEN	COSTO Y FLETE	580741,32	51973,2	0	632714,52	K.N.	999549	0,581003
06-09-2007	93.458.000-1	CELULOSA ARAUCO Y CONSTITUCION SA	CHINA, REP. POPULAR DE	LIRQUEN	COSTO Y FLETE	597318,75	52826,85	0	650145,6	K.N.	1000224	0,597185
06-09-2007	93.458.000-1	CELULOSA ARAUCO Y CONSTITUCION SA	CHINA, REP. POPULAR DE	LIRQUEN	COSTO Y FLETE	718429,85	62467,8	0	780897,65	K.N.	1201381	0,598003
06-09-2007	93.458.000-1	CELULOSA ARAUCO Y CONSTITUCION SA	CHINA, REP. POPULAR DE	LIRQUEN	COSTO Y FLETE	1451879,85	132167,2	0	1584047,05	K.N.	2502444	0,580185
06-09-2007	93.458.000-1	CELULOSA ARAUCO Y CONSTITUCION SA	COLOMBIA	SAN VICENTE	COSTO Y FLETE	26149,05	1807,55	0	27956,6	K.N.	39938	0,654741
06-09-2007	93.458.000-1	CELULOSA ARAUCO Y CONSTITUCION SA	FRANCIA	LIRQUEN	CIF	717430,86	65672,69	724,26	783827,81	K.N.	1304206	0,55009
06-09-2007	93.458.000-1	CELULOSA ARAUCO Y CONSTITUCION SA	FRANCIA	LIRQUEN	CIF	1593654,64	146357,17	1609,26	1741621,07	K.N.	2897874	0,54994
06-09-2007	93.458.000-1	CELULOSA ARAUCO Y CONSTITUCION SA	PERU	CORONEL	COSTO Y FLETE	258428,56	13039,68	0	271468,24	K.N.	399218	0,647337
06-09-2007	93.458.000-1	CELULOSA ARAUCO Y CONSTITUCION SA	PERU	CORONEL	COSTO Y FLETE	314844,05	16214,5	0	331058,55	K.N.	479795	0,656205
06-09-2007	93.458.000-1	CELULOSA ARAUCO Y CONSTITUCION SA	TURQUIA	SAN VICENTE	CIF	411683,75	52325	429,14	464437,89	K.N.	737203	0,55844
06-09-2007	93.458.000-1	CELULOSA ARAUCO Y CONSTITUCION SA	U.S.A.	SAN VICENTE	OTROS	53773,33	4600	57,69	58431,02	K.N.	99571	0,54005
07-09-2007	93.458.000-1	CELULOSA ARAUCO Y CONSTITUCION SA	TAIWAN (FORMOSA)	LIRQUEN	CIF	258971,01	23685,45	261,42	282917,88	K.N.	449076	0,576675
07-09-2007	93.458.000-1	CELULOSA ARAUCO Y CONSTITUCION SA	TAIWAN (FORMOSA)	LIRQUEN	CIF	1010533,17	88480,8	1016,43	1100030,4	K.N.	1746080	0,578744
11-09-2007	93.458.000-1	CELULOSA ARAUCO Y CONSTITUCION SA	VENEZUELA	LIRQUEN	COSTO Y FLETE	408268,77	28917,51	0	437186,28	K.N.	642921	0,635022
11-09-2007	93.458.000-1	CELULOSA ARAUCO Y CONSTITUCION SA	VENEZUELA	LIRQUEN	COSTO Y FLETE	857551,31	57980,29	0	915531,6	K.N.	1346370	0,636936
13-09-2007	93.458.000-1	CELULOSA ARAUCO Y CONSTITUCION SA	VENEZUELA	LIRQUEN	COSTO Y FLETE	163617,03	12543,09	0	176160,12	K.N.	259059	0,631582
13-09-2007	93.458.000-1	CELULOSA ARAUCO Y CONSTITUCION SA	VENEZUELA	LIRQUEN	COSTO Y FLETE	463864,32	34140,48	0	498004,8	K.N.	732360	0,633383
21-09-2007	93.458.000-1	CELULOSA ARAUCO Y CONSTITUCION SA	PERU	CORONEL	COSTO Y FLETE	228856,03	11643,65	0	240499,68	K.N.	353676	0,647078
25-09-2007	93.458.000-1	CELULOSA ARAUCO Y CONSTITUCION SA	AUSTRALIA	LIRQUEN	COSTO Y FLETE	546297,48	74000	0	620297,48	K.N.	959396	0,569418
25-09-2007	93.458.000-1	CELULOSA ARAUCO Y CONSTITUCION SA	CHINA, REP. POPULAR DE	LIRQUEN	COSTO Y FLETE	292954,68	26313,8	0	319268,48	K.N.	498857	0,587252
25-09-2007	93.458.000-1	CELULOSA ARAUCO Y CONSTITUCION SA	PERU	SAN VICENTE	COSTO Y FLETE	61708,45	3500	0	65208,45	K.N.	94505	0,652965
25-09-2007	93.458.000-1	CELULOSA ARAUCO Y CONSTITUCION SA	PERU	SAN VICENTE	COSTO Y FLETE	226230,96	12600	0	238830,96	K.N.	351222	0,644125
25-09-2007	93.458.000-1	CELULOSA ARAUCO Y CONSTITUCION SA	TAIWAN (FORMOSA)	SAN VICENTE	CIF	303960,09	23200	302,58	327462,67	K.N.	499943	0,607989
27-09-2007	93.458.000-1	CELULOSA ARAUCO Y CONSTITUCION SA	CHINA, REP. POPULAR DE	LIRQUEN	COSTO Y FLETE	431064,3	16800	0	447864,3	K.N.	689022	0,625618
28-09-2007	93.458.000-1	CELULOSA ARAUCO Y CONSTITUCION SA	ARABIA SAUDITA	CORONEL	COSTO Y FLETE	598311,65	52775,15	0	651086,8	K.N.	1001672	0,597313
28-09-2007	93.458.000-1	CELULOSA ARAUCO Y CONSTITUCION SA	AUSTRALIA	LIRQUEN	COSTO Y FLETE	285730,77	34040	0	319770,77	K.N.	487010	0,586704
28-09-2007	93.458.000-1	CELULOSA ARAUCO Y CONSTITUCION SA	EMIRATOS ARABES UNIDOS (EX)	CORONEL	COSTO Y FLETE	598311,65	52775,15	0	651086,8	K.N.	1001672	0,597313
28-09-2007	93.458.000-1	CELULOSA ARAUCO Y CONSTITUCION SA	TAIWAN (FORMOSA)	LIRQUEN	CIF	577125,66	52046,75	581,89	629754,3	K.N.	999610	0,577351
01-10-2007	93.458.000-1	CELULOSA ARAUCO Y CONSTITUCION SA	AUSTRALIA	LIRQUEN	COSTO Y FLETE	116430,91	13320	0	129750,91	K.N.	191769	0,607141
01-10-2007	93.458.000-1	CELULOSA ARAUCO Y CONSTITUCION SA	AUSTRALIA	SAN VICENTE	COSTO Y FLETE	116768,5	13000	0	129768,5	K.N.	191795	0,608819
01-10-2007	93.458.000-1	CELULOSA ARAUCO Y CONSTITUCION SA	AUSTRALIA	LIRQUEN	COSTO Y FLETE	177654,82	20720	0	198374,82	K.N.	298308	0,595542
01-10-2007	93.458.000-1	CELULOSA ARAUCO Y CONSTITUCION SA	ITALIA	CORONEL	CIF	448433,04	43792,89	455,24	492681,17	K.N.	819769	0,547072
01-10-2007	93.458.000-1	CELULOSA ARAUCO Y CONSTITUCION SA	ITALIA	CORONEL	CIF	547683,93	54954,17	557,35	603195,45	K.N.	1003653	0,545691
01-10-2007	93.458.000-1	CELULOSA ARAUCO Y CONSTITUCION SA	ITALIA	CORONEL	CIF	644525,32	63996,4	655,28	709177	K.N.	1179995	0,54621
01-10-2007	93.458.000-1	CELULOSA ARAUCO Y CONSTITUCION SA	ITALIA	CORONEL	CIF	1092273,28	109597,8	1111,56	1202982,64	K.N.	2001635	0,545691
01-10-2007	93.458.000-1	CELULOSA ARAUCO Y CONSTITUCION SA	U.S.A.	SAN VICENTE	OTROS	53829,71	4600	57,74	58487,45	K.N.	99661	0,540128
02-10-2007	93.458.000-1	CELULOSA ARAUCO Y CONSTITUCION SA	CHINA, REP. POPULAR DE	SAN VICENTE	COSTO Y FLETE	293693,07	18500	0	312193,07	K.N.	493196	0,59549
02-10-2007	93.458.000-1	CELULOSA ARAUCO Y CONSTITUCION SA	ESPAÑA	CORONEL	CIF	2730918,5	269337,22	2774,8	3003030,52	K.N.	4996723	0,546542
02-10-2007	93.458.000-1	CELULOSA ARAUCO Y CONSTITUCION SA	TURQUIA	SAN VICENTE	CIF	389739,1	52325	408,84	442472,94	K.N.	743652	0,524088
03-10-2007	93.458.000-1	CELULOSA ARAUCO Y CONSTITUCION SA	CHINA, REP. POPULAR DE	SAN VICENTE	COSTO Y FLETE	183469,85	9612	0	193081,85	K.N.	297049	0,617642

03-10-2007	93.458.000-1	CELULOSA ARAUCO Y CONSTITUCION SA	CHINA, REP. POPULAR DE	SAN VICENTE	COSTO Y FLETE	305783,3	16020	0	321803,3	K.N.	495082	0,617642
03-10-2007	93.458.000-1	CELULOSA ARAUCO Y CONSTITUCION SA	CHINA, REP. POPULAR DE	SAN VICENTE	COSTO Y FLETE	426398,95	21700	0	448098,95	K.N.	689383	0,618523
03-10-2007	93.458.000-1	CELULOSA ARAUCO Y CONSTITUCION SA	CHINA, REP. POPULAR DE	SAN VICENTE	COSTO Y FLETE	608543,45	31000	0	639543,45	K.N.	983913	0,618493
03-10-2007	93.458.000-1	CELULOSA ARAUCO Y CONSTITUCION SA	CHINA, REP. POPULAR DE	LIRQUEN	COSTO Y FLETE	1449516,02	131769,25	0	1581285,27	K.N.	2498081	0,580252
03-10-2007	93.458.000-1	CELULOSA ARAUCO Y CONSTITUCION SA	JAPON	LIRQUEN	COSTO Y FLETE	14865,75	900	0	15765,75	K.N.	25025	0,594036
03-10-2007	93.458.000-1	CELULOSA ARAUCO Y CONSTITUCION SA	JAPON	LIRQUEN	COSTO Y FLETE	29730,24	1800	0	31530,24	K.N.	50048	0,594035
03-10-2007	93.458.000-1	CELULOSA ARAUCO Y CONSTITUCION SA	TAIWAN (FORMOSA)	LIRQUEN	CIF	1266649,23	115860,85	1278,62	1383788,7	K.N.	2196490	0,57667
04-10-2007	93.458.000-1	CELULOSA ARAUCO Y CONSTITUCION SA	AUSTRALIA	LIRQUEN	COSTO Y FLETE	574547,89	74000	0	648547,89	K.N.	974015	0,589876
04-10-2007	93.458.000-1	CELULOSA ARAUCO Y CONSTITUCION SA	CHINA, REP. POPULAR DE	LIRQUEN	COSTO Y FLETE	121441,75	6800	0	128241,75	K.N.	197295	0,615534
04-10-2007	93.458.000-1	CELULOSA ARAUCO Y CONSTITUCION SA	CHINA, REP. POPULAR DE	SAN VICENTE	CIF	299355,68	15500	291,2	315146,88	K.N.	492417	0,607931
04-10-2007	93.458.000-1	CELULOSA ARAUCO Y CONSTITUCION SA	CHINA, REP. POPULAR DE	LIRQUEN	COSTO Y FLETE	301637,87	16500	0	318137,87	K.N.	493237	0,611548
04-10-2007	93.458.000-1	CELULOSA ARAUCO Y CONSTITUCION SA	CHINA, REP. POPULAR DE	SAN VICENTE	COSTO Y FLETE	299393,37	18500	0	317893,37	K.N.	498203	0,600947
04-10-2007	93.458.000-1	CELULOSA ARAUCO Y CONSTITUCION SA	CHINA, REP. POPULAR DE	LIRQUEN	COSTO Y FLETE	624548	28000	0	652548	K.N.	1003920	0,622109
04-10-2007	93.458.000-1	CELULOSA ARAUCO Y CONSTITUCION SA	CHINA, REP. POPULAR DE	SAN VICENTE	CIF	899034,48	46500	874,48	946408,96	K.N.	1478764	0,607963
04-10-2007	93.458.000-1	CELULOSA ARAUCO Y CONSTITUCION SA	COREA, SUR (REP. DE COREA)	LIRQUEN	CIF	1764251,99	168988,8	1787,97	1935028,76	K.N.	3203690	0,550694
04-10-2007	93.458.000-1	CELULOSA ARAUCO Y CONSTITUCION SA	TURQUIA	SAN VICENTE	CIF	389023,38	52325	408,18	441756,56	K.N.	742448	0,523974
05-10-2007	93.458.000-1	CELULOSA ARAUCO Y CONSTITUCION SA	CHINA, REP. POPULAR DE	SAN VICENTE	CIF	899560,71	46500	874,97	946935,68	K.N.	1479587	0,607981
05-10-2007	93.458.000-1	CELULOSA ARAUCO Y CONSTITUCION SA	TAIWAN (FORMOSA)	SAN VICENTE	CIF	355683,5	35960	362,21	392005,71	K.N.	598482	0,594309
09-10-2007	93.458.000-1	CELULOSA ARAUCO Y CONSTITUCION SA	COLOMBIA	SAN VICENTE	COSTO Y FLETE	192910,43	13334,77	0	206245,2	K.N.	294636	0,654742
16-10-2007	93.458.000-1	CELULOSA ARAUCO Y CONSTITUCION SA	PERU	SAN VICENTE	COSTO Y FLETE	122287,64	6350	0	128637,64	K.N.	189173	0,646433
16-10-2007	93.458.000-1	CELULOSA ARAUCO Y CONSTITUCION SA	PERU	SAN VICENTE	COSTO Y FLETE	165790,14	8255	0	174045,14	K.N.	245134	0,676325
16-10-2007	93.458.000-1	CELULOSA ARAUCO Y CONSTITUCION SA	PERU	SAN VICENTE	COSTO Y FLETE	188063,6	8890	0	196953,6	K.N.	285440	0,658855
19-10-2007	93.458.000-1	CELULOSA ARAUCO Y CONSTITUCION SA	BRASIL	SAN VICENTE	COSTO Y FLETE	34621,17	3478,56	0	38099,73	K.N.	55217	0,627002
19-10-2007	93.458.000-1	CELULOSA ARAUCO Y CONSTITUCION SA	CHINA, REP. POPULAR DE	SAN VICENTE	COSTO Y FLETE	179424,72	15600	0	195024,72	K.N.	295492	0,607207
19-10-2007	93.458.000-1	CELULOSA ARAUCO Y CONSTITUCION SA	CHINA, REP. POPULAR DE	SAN VICENTE	COSTO Y FLETE	804809,54	40300	0	845109,54	K.N.	1280469	0,628527
19-10-2007	93.458.000-1	CELULOSA ARAUCO Y CONSTITUCION SA	CHINA, REP. POPULAR DE	SAN VICENTE	CIF	1422512,14	71300	1381,56	1495193,7	K.N.	2265445	0,627917
19-10-2007	93.458.000-1	CELULOSA ARAUCO Y CONSTITUCION SA	ITALIA	CORONEL	CIF	845399,04	82396,39	858,08	928653,51	K.N.	1500248	0,563506
19-10-2007	93.458.000-1	CELULOSA ARAUCO Y CONSTITUCION SA	ITALIA	CORONEL	CIF	1411214,66	134244,45	1429,32	1546888,43	K.N.	2499012	0,564709
19-10-2007	93.458.000-1	CELULOSA ARAUCO Y CONSTITUCION SA	TRINIDAD TOBAGO	SAN VICENTE	CIF	125653,08	13200	128,42	138981,5	K.N.	198545	0,63287
19-10-2007	93.458.000-1	CELULOSA ARAUCO Y CONSTITUCION SA	VENEZUELA	LIRQUEN	COSTO Y FLETE	633719,09	44997,41	0	678716,5	K.N.	969595	0,653592
19-10-2007	93.458.000-1	CELULOSA ARAUCO Y CONSTITUCION SA	VENEZUELA	LIRQUEN	COSTO Y FLETE	633727,53	44997,37	0	678724,9	K.N.	969607	0,653592
22-10-2007	93.458.000-1	CELULOSA ARAUCO Y CONSTITUCION SA	ITALIA	CORONEL	CIF	529441,67	51601,78	537,38	581580,83	K.N.	939549	0,563506
22-10-2007	93.458.000-1	CELULOSA ARAUCO Y CONSTITUCION SA	ITALIA	CORONEL	CIF	564544,66	53819,06	571,9	618935,62	K.N.	999896	0,564603
22-10-2007	93.458.000-1	CELULOSA ARAUCO Y CONSTITUCION SA	ITALIA	CORONEL	CIF	565646,81	54990,26	574	621211,07	K.N.	1003572	0,563634
22-10-2007	93.458.000-1	CELULOSA ARAUCO Y CONSTITUCION SA	ITALIA	CORONEL	CIF	845399,04	82396,39	858,08	928653,51	K.N.	1500248	0,563506
23-10-2007	93.458.000-1	CELULOSA ARAUCO Y CONSTITUCION SA	BELGICA	CORONEL	CIF	2723397,14	2744,64	244246,09	2970387,87	K.N.	4798688	0,56753
23-10-2007	93.458.000-1	CELULOSA ARAUCO Y CONSTITUCION SA	U.S.A.	SAN VICENTE	OTROS	107802,52	9200	115,61	117118,13	K.N.	200189	0,538504
24-10-2007	93.458.000-1	CELULOSA ARAUCO Y CONSTITUCION SA	BELGICA	CORONEL	CIF	2351924,49	214945,21	2373,98	2569243,68	K.N.	4150636	0,566642
24-10-2007	93.458.000-1	CELULOSA ARAUCO Y CONSTITUCION SA	FRANCIA	CORONEL	CIF	283390,13	25899,34	286,05	309575,52	K.N.	500122	0,566642
24-10-2007	93.458.000-1	CELULOSA ARAUCO Y CONSTITUCION SA	FRANCIA	CORONEL	CIF	681396,37	61110,6	686,71	743193,68	K.N.	1200636	0,56753
24-10-2007	93.458.000-1	CELULOSA ARAUCO Y CONSTITUCION SA	FRANCIA	CORONEL	CIF	1993339,05	174369,98	2004,82	2169713,85	K.N.	3505192	0,568682
24-10-2007	93.458.000-1	CELULOSA ARAUCO Y CONSTITUCION SA	ITALIA	CORONEL	CIF	564704,5	53718,6	571,95	618995,05	K.N.	999992	0,564709
24-10-2007	93.458.000-1	CELULOSA ARAUCO Y CONSTITUCION SA	ITALIA	CORONEL	CIF	675678,9	65854,67	685,81	742219,38	K.N.	1199062	0,563506
25-10-2007	93.458.000-1	CELULOSA ARAUCO Y CONSTITUCION SA	AUSTRALIA	LIRQUEN	COSTO Y FLETE	172969,1	22200	0	195169,1	K.N.	297242	0,581913
25-10-2007	93.458.000-1	CELULOSA ARAUCO Y CONSTITUCION SA	AUSTRALIA	LIRQUEN	COSTO Y FLETE	283635,51	37000	0	320635,51	K.N.	488327	0,580831
25-10-2007	93.458.000-1	CELULOSA ARAUCO Y CONSTITUCION SA	CHINA, REP. POPULAR DE	SAN VICENTE	COSTO Y FLETE	184627,8	9600	0	194227,8	K.N.	298812	0,617873
25-10-2007	93.458.000-1	CELULOSA ARAUCO Y CONSTITUCION SA	CHINA, REP. POPULAR DE	SAN VICENTE	COSTO Y FLETE	313769,49	15500	0	329269,49	K.N.	491447	0,63846
25-10-2007	93.458.000-1	CELULOSA ARAUCO Y CONSTITUCION SA	CHINA, REP. POPULAR DE	SAN VICENTE	COSTO Y FLETE	304117,2	16000	0	320117,2	K.N.	492488	0,617512
25-10-2007	93.458.000-1	CELULOSA ARAUCO Y CONSTITUCION SA	CHINA, REP. POPULAR DE	SAN VICENTE	COSTO Y FLETE	304117,2	16000	0	320117,2	K.N.	492488	0,617512
25-10-2007	93.458.000-1	CELULOSA ARAUCO Y CONSTITUCION SA	CHINA, REP. POPULAR DE	SAN VICENTE	COSTO Y FLETE	304117,2	16000	0	320117,2	K.N.	492488	0,617512
26-10-2007	93.458.000-1	CELULOSA ARAUCO Y CONSTITUCION SA	CHINA, REP. POPULAR DE	LIRQUEN	COSTO Y FLETE	124826,19	6800	0	131626,19	K.N.	196457	0,635387
26-10-2007	93.458.000-1	CELULOSA ARAUCO Y CONSTITUCION SA	CHINA, REP. POPULAR DE	LIRQUEN	COSTO Y FLETE	180714,97	10200	0	190914,97	K.N.	303966	0,594524
26-10-2007	93.458.000-1	CELULOSA ARAUCO Y CONSTITUCION SA	CHINA, REP. POPULAR DE	LIRQUEN	COSTO Y FLETE	602939,7	34000	0	636939,7	K.N.	1014106	0,594553
30-10-2007	93.458.000-1	CELULOSA ARAUCO Y CONSTITUCION SA	ARABIA SAUDITA	LIRQUEN	COSTO Y FLETE	555118,1	47520,1	0	602638,2	K.N.	899460	0,617168
30-10-2007	93.458.000-1	CELULOSA ARAUCO Y CONSTITUCION SA	CHINA, REP. POPULAR DE	LIRQUEN	COSTO Y FLETE	64439,87	2400	0	66839,87	K.N.	99761	0,645943
30-10-2007	93.458.000-1	CELULOSA ARAUCO Y CONSTITUCION SA	EMIRATOS ARABES UNIDOS (EX)	LIRQUEN	COSTO Y FLETE	308528,55	26411,15	0	334939,7	K.N.	499910	0,617168
30-10-2007	93.458.000-1	CELULOSA ARAUCO Y CONSTITUCION SA	FRANCIA	LIRQUEN	CIF	192404,39	18679,95	195,22	211279,56	K.N.	341324	0,5637
30-10-2007	93.458.000-1	CELULOSA ARAUCO Y CONSTITUCION SA	FRANCIA	CORONEL	CIF	284602,54	24895,97	286,24	309784,75	K.N.	500460	0,568682
30-10-2007	93.458.000-1	CELULOSA ARAUCO Y CONSTITUCION SA	FRANCIA	CORONEL	CIF	284603,09	24896,02	286,24	309785,35	K.N.	500461	0,568682
30-10-2007	93.458.000-1	CELULOSA ARAUCO Y CONSTITUCION SA	FRANCIA	LIRQUEN	CIF	906586,02	88371,32	920,19	995877,53	K.N.	1608849	0,5635
30-10-2007	93.458.000-1	CELULOSA ARAUCO Y CONSTITUCION SA	JAPON	LIRQUEN	COSTO Y FLETE	15097,59	900	0	15997,59	K.N.	25393	0,594557

30-10-2007	93.458.000-1	CELULOSA ARAUCO Y CONSTITUCION SA	JAPON	LIRQUEN	COSTO Y FLETE	15224,56	900	0	16124,56	K.N.	25393	0,599557
30-10-2007	93.458.000-1	CELULOSA ARAUCO Y CONSTITUCION SA	JAPON	LIRQUEN	COSTO Y FLETE	15606,1	900	0	16506,1	K.N.	25394	0,614559
30-10-2007	93.458.000-1	CELULOSA ARAUCO Y CONSTITUCION SA	KUWAIT	LIRQUEN	COSTO Y FLETE	308333,41	26073,4	0	334406,81	K.N.	500609	0,615917
31-10-2007	93.458.000-1	CELULOSA ARAUCO Y CONSTITUCION SA	PERU	CORONEL	COSTO Y FLETE	336892,73	16849,86	0	353742,59	K.N.	498229	0,67618
02-11-2007	93.458.000-1	CELULOSA ARAUCO Y CONSTITUCION SA	CHINA, REP. POPULAR DE	SAN VICENTE	COSTO Y FLETE	121646,75	6400	0	128046,75	K.N.	196995	0,617512
02-11-2007	93.458.000-1	CELULOSA ARAUCO Y CONSTITUCION SA	CHINA, REP. POPULAR DE	CORONEL	COSTO Y FLETE	119701,07	10823,48	0	130524,55	K.N.	200807	0,5961
02-11-2007	93.458.000-1	CELULOSA ARAUCO Y CONSTITUCION SA	CHINA, REP. POPULAR DE	SAN VICENTE	COSTO Y FLETE	190592,04	9612	0	200204,04	K.N.	298812	0,637833
02-11-2007	93.458.000-1	CELULOSA ARAUCO Y CONSTITUCION SA	CHINA, REP. POPULAR DE	SAN VICENTE	COSTO Y FLETE	307361,3	16020	0	323381,3	K.N.	491446	0,625422
02-11-2007	93.458.000-1	CELULOSA ARAUCO Y CONSTITUCION SA	CHINA, REP. POPULAR DE	CORONEL	COSTO Y FLETE	298121,58	26954,47	0	325076,05	K.N.	500117	0,596104
02-11-2007	93.458.000-1	CELULOSA ARAUCO Y CONSTITUCION SA	CHINA, REP. POPULAR DE	CORONEL	COSTO Y FLETE	303124,06	26956,46	0	330080,52	K.N.	500122	0,6061
02-11-2007	93.458.000-1	CELULOSA ARAUCO Y CONSTITUCION SA	CHINA, REP. POPULAR DE	SAN VICENTE	COSTO Y FLETE	440833,45	22428	0	463261,45	K.N.	691435	0,637563
02-11-2007	93.458.000-1	CELULOSA ARAUCO Y CONSTITUCION SA	CHINA, REP. POPULAR DE	SAN VICENTE	COSTO Y FLETE	617287,56	32040	0	649327,56	K.N.	986790	0,625551
02-11-2007	93.458.000-1	CELULOSA ARAUCO Y CONSTITUCION SA	CHINA, REP. POPULAR DE	SAN VICENTE	COSTO Y FLETE	686973,39	40700	0	727673,39	K.N.	1105853	0,621216
02-11-2007	93.458.000-1	CELULOSA ARAUCO Y CONSTITUCION SA	CHINA, REP. POPULAR DE	CORONEL	COSTO Y FLETE	1175064,49	106051,03	0	1281115,52	K.N.	2001743	0,587021
02-11-2007	93.458.000-1	CELULOSA ARAUCO Y CONSTITUCION SA	EGIPTO	LIRQUEN	COSTO Y FLETE	581033,39	86700	0	667733,39	K.N.	996117	0,583006
02-11-2007	93.458.000-1	CELULOSA ARAUCO Y CONSTITUCION SA	JAPON	CORONEL	COSTO Y FLETE	512601,66	44080,88	0	556682,54	K.N.	849897	0,603134
02-11-2007	93.458.000-1	CELULOSA ARAUCO Y CONSTITUCION SA	JAPON	CORONEL	COSTO Y FLETE	528027,38	45407,44	0	573434,82	K.N.	875473	0,603134
02-11-2007	93.458.000-1	CELULOSA ARAUCO Y CONSTITUCION SA	TRINIDAD TOBAGO	SAN VICENTE	CIF	192782,83	19800	196,61	212779,44	K.N.	295527	0,652336
05-11-2007	93.458.000-1	CELULOSA ARAUCO Y CONSTITUCION SA	AUSTRALIA	SAN VICENTE	COSTO Y FLETE	120321,1	11700	0	132021,1	K.N.	189631	0,634501
05-11-2007	93.458.000-1	CELULOSA ARAUCO Y CONSTITUCION SA	AUSTRALIA	SAN VICENTE	COSTO Y FLETE	121093,88	11700	0	132793,88	K.N.	190741	0,63486
05-11-2007	93.458.000-1	CELULOSA ARAUCO Y CONSTITUCION SA	BELGICA	LIRQUEN	CIF	177925,5	11700	175,38	189800,88	K.N.	306625	0,580271
05-11-2007	93.458.000-1	CELULOSA ARAUCO Y CONSTITUCION SA	BELGICA	LIRQUEN	CIF	177925,5	11700	175,38	189800,88	K.N.	306625	0,580271
05-11-2007	93.458.000-1	CELULOSA ARAUCO Y CONSTITUCION SA	CHINA, REP. POPULAR DE	SAN VICENTE	COSTO Y FLETE	309580,36	15500	0	325080,36	K.N.	492546	0,628531
05-11-2007	93.458.000-1	CELULOSA ARAUCO Y CONSTITUCION SA	CHINA, REP. POPULAR DE	SAN VICENTE	COSTO Y FLETE	318173,4	15500	0	333673,4	K.N.	498020	0,638877
05-11-2007	93.458.000-1	CELULOSA ARAUCO Y CONSTITUCION SA	COLOMBIA	SAN VICENTE	COSTO Y FLETE	67748,25	3120	0	70868,25	K.N.	98978	0,648447
05-11-2007	93.458.000-1	CELULOSA ARAUCO Y CONSTITUCION SA	TAIWAN (FORMOSA)	SAN VICENTE	CIF	376634,05	27840	374,08	404848,13	K.N.	599775	0,627959
05-11-2007	93.458.000-1	CELULOSA ARAUCO Y CONSTITUCION SA	TURQUIA	SAN VICENTE	CIF	414529,99	52325	431,77	467286,76	K.N.	727861	0,569518
06-11-2007	93.458.000-1	CELULOSA ARAUCO Y CONSTITUCION SA	AUSTRALIA	LIRQUEN	COSTO Y FLETE	294169,9	34040	0	328209,9	K.N.	485374	0,606069
06-11-2007	93.458.000-1	CELULOSA ARAUCO Y CONSTITUCION SA	AUSTRALIA	LIRQUEN	COSTO Y FLETE	573961,94	74000	0	647961,94	K.N.	973135	0,589807
06-11-2007	93.458.000-1	CELULOSA ARAUCO Y CONSTITUCION SA	BELGICA	LIRQUEN	CIF	286956,15	18000	282,04	305238,19	K.N.	493115	0,581925
06-11-2007	93.458.000-1	CELULOSA ARAUCO Y CONSTITUCION SA	BELGICA	LIRQUEN	CIF	287096,53	18000	282,17	305378,7	K.N.	493342	0,581942
06-11-2007	93.458.000-1	CELULOSA ARAUCO Y CONSTITUCION SA	BELGICA	LIRQUEN	CIF	287096,53	18000	282,17	305378,7	K.N.	493342	0,581942
06-11-2007	93.458.000-1	CELULOSA ARAUCO Y CONSTITUCION SA	BELGICA	LIRQUEN	CIF	283040,99	23400	283,41	306724,4	K.N.	495516	0,571205
06-11-2007	93.458.000-1	CELULOSA ARAUCO Y CONSTITUCION SA	BELGICA	LIRQUEN	CIF	287540,99	18900	283,41	306724,4	K.N.	495516	0,580286
06-11-2007	93.458.000-1	CELULOSA ARAUCO Y CONSTITUCION SA	COREA, SUR (REP. DE COREA)	CORONEL	CIF	283736,35	26442,48	286,87	310465,7	K.N.	499141	0,568449
06-11-2007	93.458.000-1	CELULOSA ARAUCO Y CONSTITUCION SA	COREA, SUR (REP. DE COREA)	CORONEL	CIF	2099712,56	199416,78	2126,36	2301255,7	K.N.	3699768	0,567525
06-11-2007	93.458.000-1	CELULOSA ARAUCO Y CONSTITUCION SA	ITALIA	SAN VICENTE	CIF	274351,88	25783	277,58	300412,46	K.N.	485319	0,565302
06-11-2007	93.458.000-1	CELULOSA ARAUCO Y CONSTITUCION SA	ITALIA	SAN VICENTE	CIF	282553,07	26904	286,2	309743,27	K.N.	500393	0,564662
06-11-2007	93.458.000-1	CELULOSA ARAUCO Y CONSTITUCION SA	ITALIA	SAN VICENTE	CIF	282553,07	26904	286,2	309743,27	K.N.	500393	0,564662
06-11-2007	93.458.000-1	CELULOSA ARAUCO Y CONSTITUCION SA	ITALIA	SAN VICENTE	CIF	282553,69	26904	286,2	309743,89	K.N.	500394	0,564662
06-11-2007	93.458.000-1	CELULOSA ARAUCO Y CONSTITUCION SA	ITALIA	SAN VICENTE	CIF	286280,33	26904	289,65	313473,98	K.N.	506420	0,565302
06-11-2007	93.458.000-1	CELULOSA ARAUCO Y CONSTITUCION SA	TURQUIA	SAN VICENTE	CIF	424167,76	52325	440,69	476933,45	K.N.	742887	0,570972
07-11-2007	93.458.000-1	CELULOSA ARAUCO Y CONSTITUCION SA	AUSTRALIA	LIRQUEN	COSTO Y FLETE	293497,28	35520	0	329017,28	K.N.	486568	0,603199
07-11-2007	93.458.000-1	CELULOSA ARAUCO Y CONSTITUCION SA	AUSTRALIA	LIRQUEN	COSTO Y FLETE	594087,37	69560	0	663647,37	K.N.	996692	0,596059
07-11-2007	93.458.000-1	CELULOSA ARAUCO Y CONSTITUCION SA	BELGICA	LIRQUEN	CIF	287418,54	18900	283,3	306601,84	K.N.	495318	0,580271
07-11-2007	93.458.000-1	CELULOSA ARAUCO Y CONSTITUCION SA	BELGICA	LIRQUEN	CIF	287418,54	18900	283,3	306601,84	K.N.	495318	0,580271
07-11-2007	93.458.000-1	CELULOSA ARAUCO Y CONSTITUCION SA	BELGICA	LIRQUEN	CIF	287418,54	18900	283,3	306601,84	K.N.	495318	0,580271
07-11-2007	93.458.000-1	CELULOSA ARAUCO Y CONSTITUCION SA	BRASIL	965 FOB		29430,3	0	0	29430,3	K.N.	46129	0,638
07-11-2007	93.458.000-1	CELULOSA ARAUCO Y CONSTITUCION SA	CHINA, REP. POPULAR DE	LIRQUEN	COSTO Y FLETE	122152,4	10397,05	0	132549,45	K.N.	197835	0,617446
07-11-2007	93.458.000-1	CELULOSA ARAUCO Y CONSTITUCION SA	CHINA, REP. POPULAR DE	LIRQUEN	COSTO Y FLETE	184904,92	15496,1	0	200401,02	K.N.	299106	0,618192
07-11-2007	93.458.000-1	CELULOSA ARAUCO Y CONSTITUCION SA	CHINA, REP. POPULAR DE	LIRQUEN	COSTO Y FLETE	185578,31	15795,55	0	201373,86	K.N.	300558	0,617446
07-11-2007	93.458.000-1	CELULOSA ARAUCO Y CONSTITUCION SA	CHINA, REP. POPULAR DE	LIRQUEN	COSTO Y FLETE	306471,46	25893,55	0	332365,01	K.N.	499797	0,613192
07-11-2007	93.458.000-1	CELULOSA ARAUCO Y CONSTITUCION SA	CHINA, REP. POPULAR DE	LIRQUEN	COSTO Y FLETE	311254,45	26492,55	0	337747	K.N.	504100	0,617446
07-11-2007	93.458.000-1	CELULOSA ARAUCO Y CONSTITUCION SA	CHINA, REP. POPULAR DE	LIRQUEN	COSTO Y FLETE	362781,19	31586,65	0	394367,84	K.N.	599325	0,605316
07-11-2007	93.458.000-1	CELULOSA ARAUCO Y CONSTITUCION SA	CHINA, REP. POPULAR DE	LIRQUEN	COSTO Y FLETE	433035,39	36290,9	0	469326,29	K.N.	700487	0,618192
07-11-2007	93.458.000-1	CELULOSA ARAUCO Y CONSTITUCION SA	CHINA, REP. POPULAR DE	LIRQUEN	COSTO Y FLETE	585087,73	52677,7	0	637765,43	K.N.	999507	0,585376
07-11-2007	93.458.000-1	CELULOSA ARAUCO Y CONSTITUCION SA	CHINA, REP. POPULAR DE	LIRQUEN	COSTO Y FLETE	742005,21	62184,4	0	804189,61	K.N.	1200283	0,618192
07-11-2007	93.458.000-1	CELULOSA ARAUCO Y CONSTITUCION SA	CHINA, REP. POPULAR DE	LIRQUEN	COSTO Y FLETE	804038,33	67383,1	0	871421,43	K.N.	1300629	0,618192
07-11-2007	93.458.000-1	CELULOSA ARAUCO Y CONSTITUCION SA	CHINA, REP. POPULAR DE	LIRQUEN	COSTO Y FLETE	903946,05	78477,15	0	982423,2	K.N.	1492999	0,605457
07-11-2007	93.458.000-1	CELULOSA ARAUCO Y CONSTITUCION SA	CHINA, REP. POPULAR DE	LIRQUEN	COSTO Y FLETE	877623,03	79010,75	0	956633,78	K.N.	1499238	0,585379

07-11-2007	93.458.000-1	CELULOSA ARAUCO Y CONSTITUCION SA	CHINA, REP. POPULAR DE	LIRQUEN	COSTO Y FLETE	1189371,46	103556,25	0	1292927,71	K.N.	1964876	0,605316
07-11-2007	93.458.000-1	CELULOSA ARAUCO Y CONSTITUCION SA	CHINA, REP. POPULAR DE	LIRQUEN	COSTO Y FLETE	1431078,2	128845,55	0	1559923,75	K.N.	2444715	0,585376
07-11-2007	93.458.000-1	CELULOSA ARAUCO Y CONSTITUCION SA	COREA, SUR (REP. DE COREA)	CORONEL	CIF	2561883,25	233579,69	2585,4	2798048,34	K.N.	4498470	0,569501
07-11-2007	93.458.000-1	CELULOSA ARAUCO Y CONSTITUCION SA	ITALIA	CORONEL	CIF	225148,61	21702,51	228,3	247079,42	K.N.	399159	0,564057
07-11-2007	93.458.000-1	CELULOSA ARAUCO Y CONSTITUCION SA	ITALIA	CORONEL	CIF	225602,35	21624,77	228,65	247455,77	K.N.	399767	0,564335
07-11-2007	93.458.000-1	CELULOSA ARAUCO Y CONSTITUCION SA	ITALIA	CORONEL	CIF	564005,08	54061,8	571,62	618638,5	K.N.	999416	0,564335
07-11-2007	93.458.000-1	CELULOSA ARAUCO Y CONSTITUCION SA	ITALIA	CORONEL	CIF	563485,69	55009,14	572,02	619066,85	K.N.	1000108	0,563425
07-11-2007	93.458.000-1	CELULOSA ARAUCO Y CONSTITUCION SA	ITALIA	CORONEL	CIF	563485,69	55009,14	572,02	619066,85	K.N.	1000108	0,563425
07-11-2007	93.458.000-1	CELULOSA ARAUCO Y CONSTITUCION SA	ITALIA	CORONEL	CIF	563903,76	54928,74	572,33	619404,83	K.N.	1000654	0,563535
07-11-2007	93.458.000-1	CELULOSA ARAUCO Y CONSTITUCION SA	ITALIA	CORONEL	CIF	614099,53	59818,2	623,28	674541,01	K.N.	1089727	0,563535
07-11-2007	93.458.000-1	CELULOSA ARAUCO Y CONSTITUCION SA	ITALIA	CORONEL	CIF	622495,97	58325,28	629,66	681450,91	K.N.	1100890	0,565448
07-11-2007	93.458.000-1	CELULOSA ARAUCO Y CONSTITUCION SA	ITALIA	CORONEL	CIF	621490,46	59571,98	629,88	681692,32	K.N.	1101280	0,564335
07-11-2007	93.458.000-1	CELULOSA ARAUCO Y CONSTITUCION SA	TAIWAN (FORMOSA)	LIRQUEN	CIF	194581,83	17284,25	195,95	212062,03	K.N.	339843	0,572564
07-11-2007	93.458.000-1	CELULOSA ARAUCO Y CONSTITUCION SA	TAIWAN (FORMOSA)	LIRQUEN	CIF	669582,38	59457,7	674,26	729714,34	K.N.	1169414	0,572579
07-11-2007	93.458.000-1	CELULOSA ARAUCO Y CONSTITUCION SA	TAIWAN (FORMOSA)	LIRQUEN	CIF	1255187,45	116246,2	1268,38	1372702,03	K.N.	2199843	0,57058
07-11-2007	93.458.000-1	CELULOSA ARAUCO Y CONSTITUCION SA	VENEZUELA	LIRQUEN	COSTO Y FLETE	324322,05	23850,25	0	348172,3	K.N.	497389	0,652049
07-11-2007	93.458.000-1	CELULOSA ARAUCO Y CONSTITUCION SA	VENEZUELA	LIRQUEN	COSTO Y FLETE	324322,05	23850,25	0	348172,3	K.N.	497389	0,652049
07-11-2007	93.458.000-1	CELULOSA ARAUCO Y CONSTITUCION SA	VENEZUELA	LIRQUEN	COSTO Y FLETE	325397,88	23327,42	0	348725,3	K.N.	498179	0,653175
07-11-2007	93.458.000-1	CELULOSA ARAUCO Y CONSTITUCION SA	VENEZUELA	LIRQUEN	COSTO Y FLETE	326283,63	23409,77	0	349693,4	K.N.	499562	0,653139
13-11-2007	93.458.000-1	CELULOSA ARAUCO Y CONSTITUCION SA	COLOMBIA	SAN VICENTE	COSTO Y FLETE	148286,74	9888,62	0	158175,36	K.N.	219688	0,674988
13-11-2007	93.458.000-1	CELULOSA ARAUCO Y CONSTITUCION SA	COLOMBIA	SAN VICENTE	COSTO Y FLETE	192035,79	12475,89	0	204511,68	K.N.	284044	0,676078
16-11-2007	93.458.000-1	CELULOSA ARAUCO Y CONSTITUCION SA	EMIRATOS ARABES UNIDOS (EX)	LIRQUEN	COSTO Y FLETE	606737,9	52331,5	0	659069,4	K.N.	998590	0,607595
16-11-2007	93.458.000-1	CELULOSA ARAUCO Y CONSTITUCION SA	JAPON	LIRQUEN	COSTO Y FLETE	62265,15	3600	0	65865,15	K.N.	101331	0,614473
19-11-2007	93.458.000-1	CELULOSA ARAUCO Y CONSTITUCION SA	CHINA, REP. POPULAR DE	LIRQUEN	COSTO Y FLETE	1110329,29	95266,7	0	1205595,99	K.N.	1799397	0,617056
20-11-2007	93.458.000-1	CELULOSA ARAUCO Y CONSTITUCION SA	CHINA, REP. POPULAR DE	LIRQUEN	COSTO Y FLETE	61749,42	5298,15	0	67047,57	K.N.	100071	0,617056
20-11-2007	93.458.000-1	CELULOSA ARAUCO Y CONSTITUCION SA	CHINA, REP. POPULAR DE	LIRQUEN	CIF	308438,68	26490,75	309,76	335239,19	K.N.	500357	0,616437
20-11-2007	93.458.000-1	CELULOSA ARAUCO Y CONSTITUCION SA	COLOMBIA	VALPSO.	COSTO Y FLETE	67108,84	6200	0	73308,84	K.N.	99066	0,677415
20-11-2007	93.458.000-1	CELULOSA ARAUCO Y CONSTITUCION SA	COREA, SUR (REP. DE COREA)	LIRQUEN	CIF	711912,82	64911,65	718,45	777542,92	K.N.	1250069	0,569499
20-11-2007	93.458.000-1	CELULOSA ARAUCO Y CONSTITUCION SA	COREA, SUR (REP. DE COREA)	LIRQUEN	CIF	2473394,62	230138,4	2500,37	2706033,39	K.N.	4350536	0,568526
22-11-2007	93.458.000-1	CELULOSA ARAUCO Y CONSTITUCION SA	ITALIA	SAN VICENTE	CIF	283211,57	26880	286,79	310378,36	K.N.	501419	0,56482
22-11-2007	93.458.000-1	CELULOSA ARAUCO Y CONSTITUCION SA	ITALIA	SAN VICENTE	CIF	283212,19	26880	286,79	310378,98	K.N.	501420	0,56482
23-11-2007	93.458.000-1	CELULOSA ARAUCO Y CONSTITUCION SA	AUSTRALIA	LIRQUEN	COSTO Y FLETE	83143,32	10360	0	93503,32	K.N.	140427	0,592075
23-11-2007	93.458.000-1	CELULOSA ARAUCO Y CONSTITUCION SA	AUSTRALIA	SAN VICENTE	COSTO Y FLETE	120953,95	11700	0	132653,95	K.N.	190540	0,634796
23-11-2007	93.458.000-1	CELULOSA ARAUCO Y CONSTITUCION SA	AUSTRALIA	LIRQUEN	COSTO Y FLETE	292366,47	34040	0	326406,47	K.N.	482707	0,605681
23-11-2007	93.458.000-1	CELULOSA ARAUCO Y CONSTITUCION SA	AUSTRALIA	LIRQUEN	COSTO Y FLETE	508027,15	60680	0	568707,15	K.N.	854107	0,594805
23-11-2007	93.458.000-1	CELULOSA ARAUCO Y CONSTITUCION SA	TAIWAN (FORMOSA)	CORONEL	CIF	314378,36	27004,35	315,73	341698,44	K.N.	510760	0,615511
23-11-2007	93.458.000-1	CELULOSA ARAUCO Y CONSTITUCION SA	TAIWAN (FORMOSA)	CORONEL	CIF	1764136,18	145809,05	1766,42	1911711,65	K.N.	2857566	0,617356
23-11-2007	93.458.000-1	CELULOSA ARAUCO Y CONSTITUCION SA	TURQUIA	SAN VICENTE	CIF	429436,05	52325	445,56	482206,61	K.N.	744146	0,577086
23-11-2007	93.458.000-1	CELULOSA ARAUCO Y CONSTITUCION SA	TURQUIA	SAN VICENTE	CIF	430447,94	52325	446,49	483219,43	K.N.	745709	0,577233
26-11-2007	93.458.000-1	CELULOSA ARAUCO Y CONSTITUCION SA	ITALIA	CORONEL	CIF	282165,65	26621,66	285,58	309072,89	K.N.	499310	0,565111
26-11-2007	93.458.000-1	CELULOSA ARAUCO Y CONSTITUCION SA	ITALIA	CORONEL	CIF	565664	55183,34	574,19	621421,53	K.N.	1003912	0,56346
26-11-2007	93.458.000-1	CELULOSA ARAUCO Y CONSTITUCION SA	ITALIA	CORONEL	CIF	808573,52	78862,06	820,75	888256,33	K.N.	1434986	0,563471
26-11-2007	93.458.000-1	CELULOSA ARAUCO Y CONSTITUCION SA	PERU	SAN VICENTE	COSTO Y FLETE	25662,14	1200	0	26862,14	K.N.	37834	0,678282
26-11-2007	93.458.000-1	CELULOSA ARAUCO Y CONSTITUCION SA	PERU	SAN VICENTE	COSTO Y FLETE	50553,6	2400	0	52953,6	K.N.	75648	0,668274
26-11-2007	93.458.000-1	CELULOSA ARAUCO Y CONSTITUCION SA	PERU	SAN VICENTE	COSTO Y FLETE	63708,49	3400	0	67108,49	K.N.	94519	0,674028
26-11-2007	93.458.000-1	CELULOSA ARAUCO Y CONSTITUCION SA	PERU	SAN VICENTE	COSTO Y FLETE	76889,86	3600	0	80489,86	K.N.	113366	0,678244
27-11-2007	93.458.000-1	CELULOSA ARAUCO Y CONSTITUCION SA	CHINA, REP. POPULAR DE	LIRQUEN	COSTO Y FLETE	307847,35	26398,9	0	334246,25	K.N.	498875	0,617083
27-11-2007	93.458.000-1	CELULOSA ARAUCO Y CONSTITUCION SA	ESPAÑA	CORONEL	CIF	282725,14	27017,02	286,47	310028,63	K.N.	500854	0,564486
27-11-2007	93.458.000-1	CELULOSA ARAUCO Y CONSTITUCION SA	ESPAÑA	CORONEL	CIF	564361,96	53930,03	571,83	618863,82	K.N.	999780	0,564486
27-11-2007	93.458.000-1	CELULOSA ARAUCO Y CONSTITUCION SA	ESPAÑA	CORONEL	CIF	564362,53	53930,08	571,83	618864,44	K.N.	999781	0,564486
27-11-2007	93.458.000-1	CELULOSA ARAUCO Y CONSTITUCION SA	ITALIA	CORONEL	CIF	283267,58	26725,66	286,7	310279,94	K.N.	501260	0,565111
27-11-2007	93.458.000-1	CELULOSA ARAUCO Y CONSTITUCION SA	ITALIA	CORONEL	CIF	451400,78	42911,23	457,17	494769,18	K.N.	799304	0,564742
27-11-2007	93.458.000-1	CELULOSA ARAUCO Y CONSTITUCION SA	ITALIA	CORONEL	CIF	565225,96	53780,32	572,49	619578,77	K.N.	1000935	0,564698
27-11-2007	93.458.000-1	CELULOSA ARAUCO Y CONSTITUCION SA	ITALIA	CORONEL	CIF	733483,72	70548,19	743,61	804775,52	K.N.	1300122	0,564165
28-11-2007	93.458.000-1	CELULOSA ARAUCO Y CONSTITUCION SA	CHINA, REP. POPULAR DE	CORONEL	COSTO Y FLETE	184728,55	15497,6	0	200226,15	K.N.	298845	0,618142
28-11-2007	93.458.000-1	CELULOSA ARAUCO Y CONSTITUCION SA	CHINA, REP. POPULAR DE	CORONEL	COSTO Y FLETE	431947,82	37005,95	0	468953,77	K.N.	699931	0,617129
28-11-2007	93.458.000-1	CELULOSA ARAUCO Y CONSTITUCION SA	CHINA, REP. POPULAR DE	LIRQUEN	COSTO Y FLETE	617496,93	52981,45	0	670478,38	K.N.	1000714	0,617056
29-11-2007	93.458.000-1	CELULOSA ARAUCO Y CONSTITUCION SA	CHINA, REP. POPULAR DE	LIRQUEN	COSTO Y FLETE	128982,87	6800	0	135782,87	K.N.	202661	0,636446
29-11-2007	93.458.000-1	CELULOSA ARAUCO Y CONSTITUCION SA	CHINA, REP. POPULAR DE	LIRQUEN	COSTO Y FLETE	185522,34	15582,85	0	201105,19	K.N.	300157	0,618084
29-11-2007	93.458.000-1	CELULOSA ARAUCO Y CONSTITUCION SA	CHINA, REP. POPULAR DE	LIRQUEN	COSTO Y FLETE	308748,44	26490,75	0	335239,19	K.N.	500357	0,617056
30-11-2007	93.458.000-1	CELULOSA ARAUCO Y CONSTITUCION SA	CHINA, REP. POPULAR DE	CORONEL	COSTO Y FLETE	308490,01	25905,65	0	334395,66	K.N.	499098	0,618095

30-11-2007	93.458.000-1	CELULOSA ARAUCO Y CONSTITUCION SA	CHINA, REP. POPULAR DE	CORONEL	COSTO Y FLETE	618171,11	51911,3	0	670082,41	K.N.	1000123	0,618095
04-12-2007	93.458.000-1	CELULOSA ARAUCO Y CONSTITUCION SA	CHINA, REP. POPULAR DE	SAN VICENTE	COSTO Y FLETE	92357,68	5010	0	97367,68	K.N.	152137	0,607069
04-12-2007	93.458.000-1	CELULOSA ARAUCO Y CONSTITUCION SA	CHINA, REP. POPULAR DE	LIRQUEN	COSTO Y FLETE	123499,51	10596,3	0	134095,81	K.N.	200143	0,617056
04-12-2007	93.458.000-1	CELULOSA ARAUCO Y CONSTITUCION SA	CHINA, REP. POPULAR DE	SAN VICENTE	COSTO Y FLETE	314893,05	16700	0	331593,05	K.N.	494915	0,636257
05-12-2007	93.458.000-1	CELULOSA ARAUCO Y CONSTITUCION SA	AUSTRALIA	SAN VICENTE	COSTO Y FLETE	121468,44	11700	0	133168,44	K.N.	191279	0,635033
05-12-2007	93.458.000-1	CELULOSA ARAUCO Y CONSTITUCION SA	AUSTRALIA	LIRQUEN	COSTO Y FLETE	295800,22	34040	0	329840,22	K.N.	487785	0,606415
05-12-2007	93.458.000-1	CELULOSA ARAUCO Y CONSTITUCION SA	AUSTRALIA	LIRQUEN	COSTO Y FLETE	614337,67	74000	0	688337,67	K.N.	990699	0,620105
05-12-2007	93.458.000-1	CELULOSA ARAUCO Y CONSTITUCION SA	CHINA, REP. POPULAR DE	CORONEL	COSTO Y FLETE	244213,24	21410,35	0	265623,59	K.N.	403671	0,604981
05-12-2007	93.458.000-1	CELULOSA ARAUCO Y CONSTITUCION SA	CHINA, REP. POPULAR DE	CORONEL	COSTO Y FLETE	308359,8	26504,25	0	334864,05	K.N.	501301	0,615119
05-12-2007	93.458.000-1	CELULOSA ARAUCO Y CONSTITUCION SA	CHINA, REP. POPULAR DE	SAN VICENTE	COSTO Y FLETE	320101,58	16020	0	336121,58	K.N.	501674	0,638067
05-12-2007	93.458.000-1	CELULOSA ARAUCO Y CONSTITUCION SA	CHINA, REP. POPULAR DE	CORONEL	COSTO Y FLETE	368868,46	31705,1	0	400573,56	K.N.	599670	0,615119
05-12-2007	93.458.000-1	CELULOSA ARAUCO Y CONSTITUCION SA	CHINA, REP. POPULAR DE	CORONEL	COSTO Y FLETE	419094,6	34783,9	0	453878,5	K.N.	679469	0,616797
05-12-2007	93.458.000-1	CELULOSA ARAUCO Y CONSTITUCION SA	CHINA, REP. POPULAR DE	CORONEL	COSTO Y FLETE	503849	43306,95	0	547155,95	K.N.	819108	0,615119
05-12-2007	93.458.000-1	CELULOSA ARAUCO Y CONSTITUCION SA	CHINA, REP. POPULAR DE	CORONEL	COSTO Y FLETE	617180,32	52999,35	0	670179,67	K.N.	1003278	0,615164
05-12-2007	93.458.000-1	CELULOSA ARAUCO Y CONSTITUCION SA	CHINA, REP. POPULAR DE	CORONEL	COSTO Y FLETE	788230,04	67272,95	0	855502,99	K.N.	1300117	0,606276
05-12-2007	93.458.000-1	CELULOSA ARAUCO Y CONSTITUCION SA	VENEZUELA	SAN VICENTE	COSTO Y FLETE	79214,33	6375	0	85589,33	K.N.	123863	0,639532
05-12-2007	93.458.000-1	CELULOSA ARAUCO Y CONSTITUCION SA	VENEZUELA	SAN VICENTE	COSTO Y FLETE	120350,63	10200	0	130550,63	K.N.	188930	0,637012
05-12-2007	93.458.000-1	CELULOSA ARAUCO Y CONSTITUCION SA	VENEZUELA	SAN VICENTE	COSTO Y FLETE	128051,83	10200	0	138251,83	K.N.	200075	0,640019
05-12-2007	93.458.000-1	CELULOSA ARAUCO Y CONSTITUCION SA	VENEZUELA	SAN VICENTE	COSTO Y FLETE	172864,93	14025	0	186889,93	K.N.	270463	0,639144
05-12-2007	93.458.000-1	CELULOSA ARAUCO Y CONSTITUCION SA	VENEZUELA	SAN VICENTE	COSTO Y FLETE	258180,69	21675	0	279855,69	K.N.	405001	0,637482
06-12-2007	93.458.000-1	CELULOSA ARAUCO Y CONSTITUCION SA	BELGICA	CORONEL	CIF	568368,73	49939,33	571,85	618879,91	K.N.	999806	0,568479
06-12-2007	93.458.000-1	CELULOSA ARAUCO Y CONSTITUCION SA	BELGICA	CORONEL	CIF	963609,12	88116,21	972,69	1052698,02	K.N.	1700643	0,566615
06-12-2007	93.458.000-1	CELULOSA ARAUCO Y CONSTITUCION SA	BELGICA	CORONEL	CIF	1107021,82	99147,87	1115,53	1207285,22	K.N.	1950380	0,567593
06-12-2007	93.458.000-1	CELULOSA ARAUCO Y CONSTITUCION SA	BELGICA	CORONEL	CIF	1136053,75	100599,5	1143,72	1237796,97	K.N.	1999672	0,56812
06-12-2007	93.458.000-1	CELULOSA ARAUCO Y CONSTITUCION SA	CHINA, REP. POPULAR DE	SAN VICENTE	COSTO Y FLETE	184419,37	16320	0	200739,37	K.N.	299611	0,615529
06-12-2007	93.458.000-1	CELULOSA ARAUCO Y CONSTITUCION SA	CHINA, REP. POPULAR DE	SAN VICENTE	CIF	825647,96	43420	803,76	869871,72	K.N.	1298316	0,635938
06-12-2007	93.458.000-1	CELULOSA ARAUCO Y CONSTITUCION SA	COLOMBIA	SAN VICENTE	COSTO Y FLETE	16900,56	810	0	17710,56	K.N.	24598	0,68707
06-12-2007	93.458.000-1	CELULOSA ARAUCO Y CONSTITUCION SA	ESPAÑA	CORONEL	CIF	294181,59	26535,34	296,62	321013,55	K.N.	496225	0,592004
06-12-2007	93.458.000-1	CELULOSA ARAUCO Y CONSTITUCION SA	ESPAÑA	CORONEL	CIF	591494,73	53987,75	596,98	646079,46	K.N.	1000123	0,591422
06-12-2007	93.458.000-1	CELULOSA ARAUCO Y CONSTITUCION SA	ESPAÑA	CORONEL	CIF	591882,73	54059,93	597,4	646540,06	K.N.	1000836	0,591388
06-12-2007	93.458.000-1	CELULOSA ARAUCO Y CONSTITUCION SA	FRANCIA	CORONEL	CIF	2725001,4	239722,85	2741,94	2967466,19	K.N.	4793968	0,568423
06-12-2007	93.458.000-1	CELULOSA ARAUCO Y CONSTITUCION SA	ITALIA	SAN VICENTE	CIF	233339,22	21413	235,61	254987,83	K.N.	394718	0,591154
06-12-2007	93.458.000-1	CELULOSA ARAUCO Y CONSTITUCION SA	ITALIA	SAN VICENTE	CIF	296536,16	26741,73	298,99	323576,88	K.N.	500893	0,592005
06-12-2007	93.458.000-1	CELULOSA ARAUCO Y CONSTITUCION SA	ITALIA	CORONEL	CIF	589292,22	53841,63	594,81	643728,66	K.N.	996484	0,591371
06-12-2007	93.458.000-1	CELULOSA ARAUCO Y CONSTITUCION SA	ITALIA	CORONEL	CIF	591917,9	53379,35	596,81	645894,06	K.N.	999836	0,592015
06-12-2007	93.458.000-1	CELULOSA ARAUCO Y CONSTITUCION SA	ITALIA	CORONEL	CIF	591567,25	54049,48	597,1	646213,83	K.N.	1000331	0,591372
06-12-2007	93.458.000-1	CELULOSA ARAUCO Y CONSTITUCION SA	ITALIA	CORONEL	CIF	591567,25	54049,48	597,1	646213,83	K.N.	1000331	0,591372
06-12-2007	93.458.000-1	CELULOSA ARAUCO Y CONSTITUCION SA	ITALIA	CORONEL	CIF	826121,2	76031,64	834,36	902987,2	K.N.	1397813	0,59101
06-12-2007	93.458.000-1	CELULOSA ARAUCO Y CONSTITUCION SA	ITALIA	CORONEL	CIF	1829307,84	167137,57	1846,42	1998291,83	K.N.	3093331	0,591372
06-12-2007	93.458.000-1	CELULOSA ARAUCO Y CONSTITUCION SA	TAIWAN (FORMOSA)	SAN VICENTE	CIF	364338,24	37820	371,94	402530,18	K.N.	596341	0,610956
07-12-2007	93.458.000-1	CELULOSA ARAUCO Y CONSTITUCION SA	ARABIA SAUDITA	SAN VICENTE	COSTO Y FLETE	125050,88	14445	0	139495,88	K.N.	205141	0,609585
07-12-2007	93.458.000-1	CELULOSA ARAUCO Y CONSTITUCION SA	ARABIA SAUDITA	SAN VICENTE	COSTO Y FLETE	402049,16	44940	0	446989,16	K.N.	657337	0,611633
07-12-2007	93.458.000-1	CELULOSA ARAUCO Y CONSTITUCION SA	ARABIA SAUDITA	SAN VICENTE	COSTO Y FLETE	403059,64	44940	0	447999,64	K.N.	658823	0,611787
07-12-2007	93.458.000-1	CELULOSA ARAUCO Y CONSTITUCION SA	BRASIL	SAN VICENTE	COSTO Y FLETE	36135,87	3599,16	0	39735,03	K.N.	57587	0,6275
07-12-2007	93.458.000-1	CELULOSA ARAUCO Y CONSTITUCION SA	CHINA, REP. POPULAR DE	CORONEL	COSTO Y FLETE	307111,12	26388,9	0	333500,02	K.N.	499259	0,615134
19-12-2007	93.458.000-1	CELULOSA ARAUCO Y CONSTITUCION SA	CHINA, REP. POPULAR DE	LIRQUEN	COSTO Y FLETE	315328,04	17000	0	332328,04	K.N.	496012	0,635727
19-12-2007	93.458.000-1	CELULOSA ARAUCO Y CONSTITUCION SA	CHINA, REP. POPULAR DE	SAN VICENTE	COSTO Y FLETE	318366,28	16020	0	334386,28	K.N.	499084	0,637901
19-12-2007	93.458.000-1	CELULOSA ARAUCO Y CONSTITUCION SA	CHINA, REP. POPULAR DE	SAN VICENTE	COSTO Y FLETE	629456,36	32040	0	661496,36	K.N.	987308	0,637548
19-12-2007	93.458.000-1	CELULOSA ARAUCO Y CONSTITUCION SA	ITALIA	SAN VICENTE	CIF	61822,88	5685	62,43	67570,31	K.N.	104598	0,591052
19-12-2007	93.458.000-1	CELULOSA ARAUCO Y CONSTITUCION SA	ITALIA	LIRQUEN	CIF	103644,56	8400	103,62	112148,18	K.N.	173604	0,597017
19-12-2007	93.458.000-1	CELULOSA ARAUCO Y CONSTITUCION SA	JAPON	LIRQUEN	COSTO Y FLETE	62265,15	3600	0	65865,15	K.N.	101331	0,614473
19-12-2007	93.458.000-1	CELULOSA ARAUCO Y CONSTITUCION SA	PERU	SAN VICENTE	COSTO Y FLETE	67410,52	3340	0	70750,52	K.N.	98662	0,683247
19-12-2007	93.458.000-1	CELULOSA ARAUCO Y CONSTITUCION SA	PERU	SAN VICENTE	COSTO Y FLETE	83402,79	4175	0	87577,79	K.N.	123349	0,676153
19-12-2007	93.458.000-1	CELULOSA ARAUCO Y CONSTITUCION SA	PERU	SAN VICENTE	COSTO Y FLETE	233048,2	11690	0	244738,2	K.N.	349626	0,666564
28-12-2007	93.458.000-1	CELULOSA ARAUCO Y CONSTITUCION SA	CHINA, REP. POPULAR DE	SAN VICENTE	CIF	656795,17	33400	638,33	690833,5	K.N.	986905	0,66551
28-12-2007	93.458.000-1	CELULOSA ARAUCO Y CONSTITUCION SA	PERU	SAN VICENTE	COSTO Y FLETE	153199,2	8400	0	161599,2	K.N.	230856	0,663614
02-01-2008	93.458.000-1	CELULOSA ARAUCO Y CONSTITUCION SA	AUSTRALIA	LIRQUEN	COSTO Y FLETE	602621,56	68080	0	670701,56	K.N.	965316	0,624274
02-01-2008	93.458.000-1	CELULOSA ARAUCO Y CONSTITUCION SA	CHINA, REP. POPULAR DE	LIRQUEN	COSTO Y FLETE	311320,42	17000	0	328320,42	K.N.	491505	0,633402
02-01-2008	93.458.000-1	CELULOSA ARAUCO Y CONSTITUCION SA	CHINA, REP. POPULAR DE	LIRQUEN	COSTO Y FLETE	622641,52	34000	0	656641,52	K.N.	983011	0,633402
03-01-2008	93.458.000-1	CELULOSA ARAUCO Y CONSTITUCION SA	AUSTRALIA	SAN VICENTE	COSTO Y FLETE	126596,46	11700	0	138296,46	K.N.	190596	0,664214
03-01-2008	93.458.000-1	CELULOSA ARAUCO Y CONSTITUCION SA	CHINA, REP. POPULAR DE	CORONEL	CIF	11159,53	918,1	11,17	12088,8	K.N.	17520	0,636959

03-01-2008	93.458.000-1	CELULOSA ARAUCO Y CONSTITUCION SA	CHINA, REP. POPULAR DE	CORONEL	COSTO Y FLETE	64996,22	5415,38	0	70411,6	K.N.	100588	0,646163
03-01-2008	93.458.000-1	CELULOSA ARAUCO Y CONSTITUCION SA	CHINA, REP. POPULAR DE	CORONEL	CIF	64829,8	5512,74	65,06	70407,6	K.N.	102040	0,635337
03-01-2008	93.458.000-1	CELULOSA ARAUCO Y CONSTITUCION SA	CHINA, REP. POPULAR DE	CORONEL	COSTO Y FLETE	194330,63	15900,37	0	210231	K.N.	300330	0,647057
03-01-2008	93.458.000-1	CELULOSA ARAUCO Y CONSTITUCION SA	CHINA, REP. POPULAR DE	CORONEL	COSTO Y FLETE	223030,53	18902,79	0	241933,32	K.N.	350628	0,636089
03-01-2008	93.458.000-1	CELULOSA ARAUCO Y CONSTITUCION SA	CHINA, REP. POPULAR DE	CORONEL	CIF	334369,27	28065,1	335,2	362769,57	K.N.	525753	0,635982
03-01-2008	93.458.000-1	CELULOSA ARAUCO Y CONSTITUCION SA	CHINA, REP. POPULAR DE	CORONEL	CIF	388361,77	32390,1	389,13	421141	K.N.	601630	0,645516
03-01-2008	93.458.000-1	CELULOSA ARAUCO Y CONSTITUCION SA	CHINA, REP. POPULAR DE	CORONEL	COSTO Y FLETE	968634,69	80712,91	0	1049347,6	K.N.	1499068	0,646158
03-01-2008	93.458.000-1	CELULOSA ARAUCO Y CONSTITUCION SA	JAPON	LIRQUEN	COSTO Y FLETE	65305,08	3600	0	68905,08	K.N.	101331	0,644473
03-01-2008	93.458.000-1	CELULOSA ARAUCO Y CONSTITUCION SA	JAPON	CORONEL	COSTO Y FLETE	600207,57	50847,26	0	651054,83	K.N.	950445	0,631502
03-01-2008	93.458.000-1	CELULOSA ARAUCO Y CONSTITUCION SA	JAPON	CORONEL	COSTO Y FLETE	631534,9	52899,29	0	684434,19	K.N.	999174	0,632057
03-01-2008	93.458.000-1	CELULOSA ARAUCO Y CONSTITUCION SA	PERU	SAN VICENTE	COSTO Y FLETE	51985,58	2400	0	54385,58	K.N.	75841	0,685455
03-01-2008	93.458.000-1	CELULOSA ARAUCO Y CONSTITUCION SA	PERU	SAN VICENTE	COSTO Y FLETE	106851,56	4800	0	111651,56	K.N.	157923	0,676605
04-01-2008	93.458.000-1	CELULOSA ARAUCO Y CONSTITUCION SA	AUSTRALIA	LIRQUEN	COSTO Y FLETE	306667,43	34040	0	340707,43	K.N.	482862	0,635104
04-01-2008	93.458.000-1	CELULOSA ARAUCO Y CONSTITUCION SA	CHINA, REP. POPULAR DE	SAN VICENTE	COSTO Y FLETE	197229,7	10020	0	207249,7	K.N.	296071	0,666157
04-01-2008	93.458.000-1	CELULOSA ARAUCO Y CONSTITUCION SA	CHINA, REP. POPULAR DE	LIRQUEN	COSTO Y FLETE	195075,15	15910,45	0	210985,6	K.N.	301408	0,647213
04-01-2008	93.458.000-1	CELULOSA ARAUCO Y CONSTITUCION SA	CHINA, REP. POPULAR DE	CORONEL	COSTO Y FLETE	259426,65	22030,11	0	281456,76	K.N.	413907	0,626775
04-01-2008	93.458.000-1	CELULOSA ARAUCO Y CONSTITUCION SA	CHINA, REP. POPULAR DE	LIRQUEN	COSTO Y FLETE	328008,3	17000	0	345008,3	K.N.	492869	0,665508
04-01-2008	93.458.000-1	CELULOSA ARAUCO Y CONSTITUCION SA	CHINA, REP. POPULAR DE	LIRQUEN	COSTO Y FLETE	453948,6	37024,4	0	490973	K.N.	701390	0,647213
04-01-2008	93.458.000-1	CELULOSA ARAUCO Y CONSTITUCION SA	COLOMBIA	SAN VICENTE	COSTO Y FLETE	98396	6197,5	0	104593,5	K.N.	139458	0,70556
04-01-2008	93.458.000-1	CELULOSA ARAUCO Y CONSTITUCION SA	COLOMBIA	SAN VICENTE	COSTO Y FLETE	253502,85	15783,15	0	269286	K.N.	359048	0,706042
04-01-2008	93.458.000-1	CELULOSA ARAUCO Y CONSTITUCION SA	EMIRATOS ARABES UNIDOS (EX)	SAN VICENTE	COSTO Y FLETE	186683,01	18060	0	204743,01	K.N.	296729	0,629136
04-01-2008	93.458.000-1	CELULOSA ARAUCO Y CONSTITUCION SA	EMIRATOS ARABES UNIDOS (EX)	SAN VICENTE	COSTO Y FLETE	622276,93	60200	0	682476,93	K.N.	989097	0,629136
04-01-2008	93.458.000-1	CELULOSA ARAUCO Y CONSTITUCION SA	PERU	SAN VICENTE	COSTO Y FLETE	103418,28	4800	0	108218,28	K.N.	150911	0,685293
04-01-2008	93.458.000-1	CELULOSA ARAUCO Y CONSTITUCION SA	TURQUIA	SAN VICENTE	CIF	288830,48	36600	300,98	325731,46	K.N.	502672	0,57459
05-01-2008	93.458.000-1	CELULOSA ARAUCO Y CONSTITUCION SA	AUSTRALIA	LIRQUEN	COSTO Y FLETE	306321,68	34040	0	340361,68	K.N.	482372	0,635032
05-01-2008	93.458.000-1	CELULOSA ARAUCO Y CONSTITUCION SA	BELGICA	CORONEL	CIF	597036,38	50181,59	598,58	647816,55	K.N.	1002812	0,595362
05-01-2008	93.458.000-1	CELULOSA ARAUCO Y CONSTITUCION SA	BELGICA	CORONEL	CIF	1483475,06	129222,7	1491,51	1614189,27	K.N.	2498745	0,593668
05-01-2008	93.458.000-1	CELULOSA ARAUCO Y CONSTITUCION SA	BELGICA	CORONEL	CIF	3568894,43	304008,2	3581,87	3876484,5	K.N.	6000750	0,594741
05-01-2008	93.458.000-1	CELULOSA ARAUCO Y CONSTITUCION SA	CHINA, REP. POPULAR DE	LIRQUEN	COSTO Y FLETE	131771,1	6600	0	138371,1	K.N.	197673	0,666612
05-01-2008	93.458.000-1	CELULOSA ARAUCO Y CONSTITUCION SA	CHINA, REP. POPULAR DE	LIRQUEN	COSTO Y FLETE	323579,4	26191	0	349770,4	K.N.	499672	0,647584
05-01-2008	93.458.000-1	CELULOSA ARAUCO Y CONSTITUCION SA	CHINA, REP. POPULAR DE	LIRQUEN	COSTO Y FLETE	322884,2	25984,15	0	348868,35	K.N.	499883	0,645492
05-01-2008	93.458.000-1	CELULOSA ARAUCO Y CONSTITUCION SA	CHINA, REP. POPULAR DE	LIRQUEN	COSTO Y FLETE	644688,25	52182,05	0	696870,3	K.N.	995529	0,647584
05-01-2008	93.458.000-1	CELULOSA ARAUCO Y CONSTITUCION SA	CHINA, REP. POPULAR DE	LIRQUEN	COSTO Y FLETE	966167,77	7752,45	0	1043920,22	K.N.	1495807	0,645492
05-01-2008	93.458.000-1	CELULOSA ARAUCO Y CONSTITUCION SA	CHINA, REP. POPULAR DE	LIRQUEN	COSTO Y FLETE	968651,94	77952,4	0	1046604,34	K.N.	1499648	0,645492
05-01-2008	93.458.000-1	CELULOSA ARAUCO Y CONSTITUCION SA	ESPAÑA	CORONEL	CIF	590876,24	54029,25	596,44	645501,93	K.N.	999229	0,591332
05-01-2008	93.458.000-1	CELULOSA ARAUCO Y CONSTITUCION SA	FRANCIA	CORONEL	CIF	2529243,52	212585,67	2535,79	2744364,98	K.N.	4248243	0,595362
05-01-2008	93.458.000-1	CELULOSA ARAUCO Y CONSTITUCION SA	ITALIA	CORONEL	CIF	1299470,71	120782,69	1313,53	1421566,93	K.N.	2200568	0,590516
05-01-2008	93.458.000-1	CELULOSA ARAUCO Y CONSTITUCION SA	ITALIA	CORONEL	CIF	1477505,97	137330,65	1493,49	1616330,11	K.N.	2502059	0,590516
07-01-2008	93.458.000-1	CELULOSA ARAUCO Y CONSTITUCION SA	AUSTRALIA	LIRQUEN	COSTO Y FLETE	615012,32	74000	0	689012,32	K.N.	991670	0,620178
07-01-2008	93.458.000-1	CELULOSA ARAUCO Y CONSTITUCION SA	CHINA, REP. POPULAR DE	SAN VICENTE	COSTO Y FLETE	131444	6680	0	138124	K.N.	197320	0,666146
07-01-2008	93.458.000-1	CELULOSA ARAUCO Y CONSTITUCION SA	CHINA, REP. POPULAR DE	LIRQUEN	COSTO Y FLETE	193848,65	15810,45	0	209659,1	K.N.	299513	0,647213
07-01-2008	93.458.000-1	CELULOSA ARAUCO Y CONSTITUCION SA	CHINA, REP. POPULAR DE	SAN VICENTE	COSTO Y FLETE	328109,3	17200	0	345309,3	K.N.	493299	0,665133
07-01-2008	93.458.000-1	CELULOSA ARAUCO Y CONSTITUCION SA	CHINA, REP. POPULAR DE	SAN VICENTE	COSTO Y FLETE	328610	16700	0	345310	K.N.	493300	0,666146
07-01-2008	93.458.000-1	CELULOSA ARAUCO Y CONSTITUCION SA	CHINA, REP. POPULAR DE	LIRQUEN	COSTO Y FLETE	324659,45	26617,35	0	351276,8	K.N.	503334	0,645018
07-01-2008	93.458.000-1	CELULOSA ARAUCO Y CONSTITUCION SA	CHINA, REP. POPULAR DE	LIRQUEN	COSTO Y FLETE	387661,87	31720,9	0	419382,77	K.N.	600921	0,645113
07-01-2008	93.458.000-1	CELULOSA ARAUCO Y CONSTITUCION SA	CHINA, REP. POPULAR DE	SAN VICENTE	COSTO Y FLETE	657220	33400	0	690620	K.N.	986600	0,666146
07-01-2008	93.458.000-1	CELULOSA ARAUCO Y CONSTITUCION SA	CHINA, REP. POPULAR DE	LIRQUEN	COSTO Y FLETE	646759,95	52691,95	0	699451,9	K.N.	999217	0,647267
07-01-2008	93.458.000-1	CELULOSA ARAUCO Y CONSTITUCION SA	CHINA, REP. POPULAR DE	LIRQUEN	COSTO Y FLETE	903728,24	73948,7	0	977676,94	K.N.	1400884	0,645113
07-01-2008	93.458.000-1	CELULOSA ARAUCO Y CONSTITUCION SA	COREA, SUR (REP. DE COREA)	CORONEL	CIF	1112459,23	102279,07	1123,46	1215861,76	K.N.	1899784	0,585571
07-01-2008	93.458.000-1	CELULOSA ARAUCO Y CONSTITUCION SA	COREA, SUR (REP. DE COREA)	CORONEL	CIF	1405855,1	129253,79	1419,75	1536528,64	K.N.	2400826	0,585571
07-01-2008	93.458.000-1	CELULOSA ARAUCO Y CONSTITUCION SA	ITALIA	LIRQUEN	CIF	132726,68	10800	132,74	143659,42	K.N.	222383	0,596838
07-01-2008	93.458.000-1	CELULOSA ARAUCO Y CONSTITUCION SA	ITALIA	LIRQUEN	CIF	195916,67	15600	195,62	211712,29	K.N.	327728	0,597803
07-01-2008	93.458.000-1	CELULOSA ARAUCO Y CONSTITUCION SA	ITALIA	SAN VICENTE	CIF	296536,1	27120	299,33	323955,43	K.N.	501479	0,591323
07-01-2008	93.458.000-1	CELULOSA ARAUCO Y CONSTITUCION SA	ITALIA	SAN VICENTE	CIF	296536,1	27120	299,33	323955,43	K.N.	501479	0,591323
07-01-2008	93.458.000-1	CELULOSA ARAUCO Y CONSTITUCION SA	ITALIA	SAN VICENTE	CIF	300497,58	27120	303	327920,58	K.N.	507617	0,591977
07-01-2008	93.458.000-1	CELULOSA ARAUCO Y CONSTITUCION SA	ITALIA	SAN VICENTE	CIF	300497,58	27120	303	327920,58	K.N.	507617	0,591977
07-01-2008	93.458.000-1	CELULOSA ARAUCO Y CONSTITUCION SA	ITALIA	SAN VICENTE	CIF	301273,35	27120	303,72	328697,07	K.N.	508819	0,592103
07-01-2008	93.458.000-1	CELULOSA ARAUCO Y CONSTITUCION SA	ITALIA	SAN VICENTE	CIF	355382,66	27120	353,76	382856,42	K.N.	592657	0,599643
07-01-2008	93.458.000-1	CELULOSA ARAUCO Y CONSTITUCION SA	TAIWAN (FORMOSA)	SAN VICENTE	CIF	392929,08	29280	390,48	422599,56	K.N.	599432	0,655502
07-01-2008	93.458.000-1	CELULOSA ARAUCO Y CONSTITUCION SA	TAIWAN (FORMOSA)	LIRQUEN	CIF	1818722,82	155702,55	1826,06	1976251,43	K.N.	2949629	0,616594
07-01-2008	93.458.000-1	CELULOSA ARAUCO Y CONSTITUCION SA	VENEZUELA	LIRQUEN	COSTO Y FLETE	299542,35	21787,75	0	321330,1	K.N.	459043	0,652537

07-01-2008	93.458.000-1	CELULOSA ARAUCO Y CONSTITUCION SA	VENEZUELA	LIRQUEN	COSTO Y FLETE	351147,18	25930,92	0	377078,1	K.N.	538683	0,651862
07-01-2008	93.458.000-1	CELULOSA ARAUCO Y CONSTITUCION SA	VENEZUELA	LIRQUEN	CIF	1542069,27	110595,78	1528,47	1654193,52	K.N.	2297491	0,671197
08-01-2008	93.458.000-1	CELULOSA ARAUCO Y CONSTITUCION SA	ARABIA SAUDITA	SAN VICENTE	COSTO Y FLETE	123655,8	12840	0	136495,8	K.N.	197820	0,625093
08-01-2008	93.458.000-1	CELULOSA ARAUCO Y CONSTITUCION SA	AUSTRALIA	SAN VICENTE	COSTO Y FLETE	128274,04	11700	0	139974,04	K.N.	192908	0,664949
08-01-2008	93.458.000-1	CELULOSA ARAUCO Y CONSTITUCION SA	AUSTRALIA	LIRQUEN	COSTO Y FLETE	617988,14	74000	0	691988,14	K.N.	995953	0,620499
08-01-2008	93.458.000-1	CELULOSA ARAUCO Y CONSTITUCION SA	CHINA, REP. POPULAR DE	LIRQUEN	COSTO Y FLETE	323579,4	26191	0	349770,4	K.N.	499672	0,647584
08-01-2008	93.458.000-1	CELULOSA ARAUCO Y CONSTITUCION SA	CHINA, REP. POPULAR DE	LIRQUEN	COSTO Y FLETE	325431	26624,9	0	352055,9	K.N.	502937	0,647061
08-01-2008	93.458.000-1	CELULOSA ARAUCO Y CONSTITUCION SA	CHINA, REP. POPULAR DE	LIRQUEN	COSTO Y FLETE	647797,25	52834,85	0	700632,1	K.N.	1000903	0,647213
08-01-2008	93.458.000-1	CELULOSA ARAUCO Y CONSTITUCION SA	COLOMBIA	VALPSO.	COSTO Y FLETE	84688,25	7750	0	92438,25	K.N.	123251	0,68712
08-01-2008	93.458.000-1	CELULOSA ARAUCO Y CONSTITUCION SA	ECUADOR	SAN VICENTE	COSTO Y FLETE	34736,71	2236,04	0	36972,75	K.N.	49297	0,704641
08-01-2008	93.458.000-1	CELULOSA ARAUCO Y CONSTITUCION SA	ESPAÑA	CORONEL	CIF	592012,82	54133,14	597,59	646743,55	K.N.	1001151	0,591332
08-01-2008	93.458.000-1	CELULOSA ARAUCO Y CONSTITUCION SA	ITALIA	CORONEL	CIF	295437,26	27014,52	298,22	322750	K.N.	499613	0,591332
08-01-2008	93.458.000-1	CELULOSA ARAUCO Y CONSTITUCION SA	ITALIA	CORONEL	CIF	296098,97	27038,23	298,85	323436,05	K.N.	500675	0,5914
08-01-2008	93.458.000-1	CELULOSA ARAUCO Y CONSTITUCION SA	ITALIA	SAN VICENTE	CIF	300497,58	27120	303	327920,58	K.N.	507617	0,591977
08-01-2008	93.458.000-1	CELULOSA ARAUCO Y CONSTITUCION SA	ITALIA	CORONEL	CIF	590974,3	54929,63	597,37	646501,3	K.N.	1000776	0,590516
08-01-2008	93.458.000-1	CELULOSA ARAUCO Y CONSTITUCION SA	ITALIA	CORONEL	CIF	1182182,16	108245,18	1193,46	1291620,8	K.N.	1999413	0,591265
11-01-2008	93.458.000-1	CELULOSA ARAUCO Y CONSTITUCION SA	VENEZUELA	SAN VICENTE	COSTO Y FLETE	873583,08	67575	0	941158,08	K.N.	1307164	0,668304
22-01-2008	93.458.000-1	CELULOSA ARAUCO Y CONSTITUCION SA	ARABIA SAUDITA	SAN VICENTE	COSTO Y FLETE	635238,75	64200	0	699438,75	K.N.	985125	0,644831
22-01-2008	93.458.000-1	CELULOSA ARAUCO Y CONSTITUCION SA	AUSTRALIA	LIRQUEN	COSTO Y FLETE	307256,6	34040	0	341296,6	K.N.	483697	0,635225
23-01-2008	93.458.000-1	CELULOSA ARAUCO Y CONSTITUCION SA	PERU	CORONEL	COSTO Y FLETE	587479,58	28050,94	0	615530,52	K.N.	831798	0,706277
24-01-2008	93.458.000-1	CELULOSA ARAUCO Y CONSTITUCION SA	EGIPTO	SAN VICENTE	COSTO Y FLETE	618619,58	80800	0	699419,58	K.N.	985098	0,627978
24-01-2008	93.458.000-1	CELULOSA ARAUCO Y CONSTITUCION SA	PERU	CORONEL	COSTO Y FLETE	48018,15	2369,6	0	50387,75	K.N.	70266	0,683377
24-01-2008	93.458.000-1	CELULOSA ARAUCO Y CONSTITUCION SA	PERU	CORONEL	COSTO Y FLETE	93210,96	4483,71	0	97694,67	K.N.	138182	0,674552
24-01-2008	93.458.000-1	CELULOSA ARAUCO Y CONSTITUCION SA	PERU	CORONEL	COSTO Y FLETE	103347,9	4863,65	0	108211,55	K.N.	148235	0,69719
24-01-2008	93.458.000-1	CELULOSA ARAUCO Y CONSTITUCION SA	PERU	CORONEL	COSTO Y FLETE	144472,51	6786,3	0	151258,81	K.N.	202380	0,713868
24-01-2008	93.458.000-1	CELULOSA ARAUCO Y CONSTITUCION SA	PERU	CORONEL	COSTO Y FLETE	141003,31	6735,55	0	147738,86	K.N.	202382	0,696719
24-01-2008	93.458.000-1	CELULOSA ARAUCO Y CONSTITUCION SA	PERU	SAN VICENTE	COSTO Y FLETE	138463,5	7700	0	146163,5	K.N.	208805	0,663123
24-01-2008	93.458.000-1	CELULOSA ARAUCO Y CONSTITUCION SA	PERU	CORONEL	COSTO Y FLETE	153341,18	7302,62	0	160643,8	K.N.	220060	0,696815
29-01-2008	93.458.000-1	CELULOSA ARAUCO Y CONSTITUCION SA	COREA, SUR (REP. DE COREA)	LIRQUEN	CIF	1538128,07	132030,5	1544,65	1671703,22	K.N.	2498809	0,615544
29-01-2008	93.458.000-1	CELULOSA ARAUCO Y CONSTITUCION SA	COREA, SUR (REP. DE COREA)	LIRQUEN	CIF	1846454,9	158496,8	1854,29	2006805,99	K.N.	2999710	0,615544
29-01-2008	93.458.000-1	CELULOSA ARAUCO Y CONSTITUCION SA	ITALIA	SAN VICENTE	CIF	295301,69	22600	294,01	318195,7	K.N.	492563	0,599521
29-01-2008	93.458.000-1	CELULOSA ARAUCO Y CONSTITUCION SA	ITALIA	SAN VICENTE	CIF	295301,69	22600	294,01	318195,7	K.N.	492563	0,599521
29-01-2008	93.458.000-1	CELULOSA ARAUCO Y CONSTITUCION SA	TAIWAN (FORMOSA)	LIRQUEN	CIF	320975,32	25780,55	320,7	347076,57	K.N.	496533	0,646433
29-01-2008	93.458.000-1	CELULOSA ARAUCO Y CONSTITUCION SA	TAIWAN (FORMOSA)	LIRQUEN	CIF	511954,17	41904,9	512,24	554371,31	K.N.	793092	0,645517
29-01-2008	93.458.000-1	CELULOSA ARAUCO Y CONSTITUCION SA	TAIWAN (FORMOSA)	LIRQUEN	CIF	1282780,32	100188,5	1279,05	1384247,87	K.N.	1980326	0,647762
30-01-2008	93.458.000-1	CELULOSA ARAUCO Y CONSTITUCION SA	COREA, SUR (REP. DE COREA)	LIRQUEN	CIF	1479050,91	124572,25	1483,12	1605106,28	K.N.	2399262	0,616461
31-01-2008	93.458.000-1	CELULOSA ARAUCO Y CONSTITUCION SA	CHINA, REP. POPULAR DE	SAN VICENTE	COSTO Y FLETE	188161,7	18780	0	206941,7	K.N.	295631	0,636475
31-01-2008	93.458.000-1	CELULOSA ARAUCO Y CONSTITUCION SA	CHINA, REP. POPULAR DE	SAN VICENTE	COSTO Y FLETE	188565,6	18780	0	207345,6	K.N.	296208	0,636599
31-01-2008	93.458.000-1	CELULOSA ARAUCO Y CONSTITUCION SA	CHINA, REP. POPULAR DE	LIRQUEN	COSTO Y FLETE	201861	11100	0	212961	K.N.	304230	0,663514
31-01-2008	93.458.000-1	CELULOSA ARAUCO Y CONSTITUCION SA	CHINA, REP. POPULAR DE	LIRQUEN	COSTO Y FLETE	328585,1	17000	0	345585,1	K.N.	493639	0,665638
31-01-2008	93.458.000-1	CELULOSA ARAUCO Y CONSTITUCION SA	CHINA, REP. POPULAR DE	SAN VICENTE	COSTO Y FLETE	328875,3	16700	0	345575,3	K.N.	493679	0,666172
31-01-2008	93.458.000-1	CELULOSA ARAUCO Y CONSTITUCION SA	CHINA, REP. POPULAR DE	SAN VICENTE	COSTO Y FLETE	328875,3	16700	0	345575,3	K.N.	493679	0,666172
31-01-2008	93.458.000-1	CELULOSA ARAUCO Y CONSTITUCION SA	CHINA, REP. POPULAR DE	LIRQUEN	COSTO Y FLETE	327085,1	18500	0	345585,1	K.N.	493693	0,662527
01-02-2008	93.458.000-1	CELULOSA ARAUCO Y CONSTITUCION SA	BRASIL	965	FOB	34249,84	0	0	34249,84	K.N.	46409	0,738
01-02-2008	93.458.000-1	CELULOSA ARAUCO Y CONSTITUCION SA	BRASIL	965	FOB	34249,84	0	0	34249,84	K.N.	46409	0,738
01-02-2008	93.458.000-1	CELULOSA ARAUCO Y CONSTITUCION SA	BRASIL	SAN VICENTE	COSTO Y FLETE	39067,9	3600,6	0	42668,5	K.N.	58450	0,668399
01-02-2008	93.458.000-1	CELULOSA ARAUCO Y CONSTITUCION SA	CHINA, REP. POPULAR DE	LIRQUEN	COSTO Y FLETE	331589,8	14500	0	346089,8	K.N.	494414	0,670672
01-02-2008	93.458.000-1	CELULOSA ARAUCO Y CONSTITUCION SA	PERU	SAN VICENTE	COSTO Y FLETE	51017,29	2800	0	53817,29	K.N.	75799	0,67306
04-02-2008	93.458.000-1	CELULOSA ARAUCO Y CONSTITUCION SA	AUSTRALIA	LIRQUEN	COSTO Y FLETE	311577,7	34040	0	345617,7	K.N.	489821	0,636105
04-02-2008	93.458.000-1	CELULOSA ARAUCO Y CONSTITUCION SA	CHINA, REP. POPULAR DE	LIRQUEN	COSTO Y FLETE	133057,3	7600	0	140657,3	K.N.	200939	0,662178
04-02-2008	93.458.000-1	CELULOSA ARAUCO Y CONSTITUCION SA	CHINA, REP. POPULAR DE	LIRQUEN	COSTO Y FLETE	198954,3	8700	0	207654,3	K.N.	296649	0,670672
04-02-2008	93.458.000-1	CELULOSA ARAUCO Y CONSTITUCION SA	CHINA, REP. POPULAR DE	LIRQUEN	COSTO Y FLETE	199161	13800	0	212961	K.N.	304230	0,65464
04-02-2008	93.458.000-1	CELULOSA ARAUCO Y CONSTITUCION SA	CHINA, REP. POPULAR DE	SAN VICENTE	COSTO Y FLETE	330081	16020	0	346101	K.N.	494430	0,665799
04-02-2008	93.458.000-1	CELULOSA ARAUCO Y CONSTITUCION SA	EMIRATOS ARABES UNIDOS (EX)	SAN VICENTE	COSTO Y FLETE	192567,18	18060	0	210627,18	K.N.	296658	0,649122
04-02-2008	93.458.000-1	CELULOSA ARAUCO Y CONSTITUCION SA	EMIRATOS ARABES UNIDOS (EX)	SAN VICENTE	COSTO Y FLETE	615290,6	86800	0	702090,6	K.N.	988860	0,622222
04-02-2008	93.458.000-1	CELULOSA ARAUCO Y CONSTITUCION SA	SIRIA	SAN VICENTE	CIF	310600,4	50000	333,5	360933,9	K.N.	494430	0,628199
05-02-2008	93.458.000-1	CELULOSA ARAUCO Y CONSTITUCION SA	CHINA, REP. POPULAR DE	SAN VICENTE	COSTO Y FLETE	132928	6680	0	139608	K.N.	199440	0,666506
05-02-2008	93.458.000-1	CELULOSA ARAUCO Y CONSTITUCION SA	CHINA, REP. POPULAR DE	LIRQUEN	COSTO Y FLETE	322936,1	26366	0	349302,1	K.N.	499003	0,647163
05-02-2008	93.458.000-1	CELULOSA ARAUCO Y CONSTITUCION SA	CHINA, REP. POPULAR DE	LIRQUEN	COSTO Y FLETE	648341,4	51048,9	0	699390,3	K.N.	999129	0,648907
05-02-2008	93.458.000-1	CELULOSA ARAUCO Y CONSTITUCION SA	CHINA, REP. POPULAR DE	SAN VICENTE	CIF	1643811,49	83500	1597,51	1728909	K.N.	2469870	0,665546
06-02-2008	93.458.000-1	CELULOSA ARAUCO Y CONSTITUCION SA	ARABIA SAUDITA	SAN VICENTE	COSTO Y FLETE	637890,6	64200	0	702090,6	K.N.	988860	0,645077

06-02-2008	93.458.000-1	CELULOSA ARAUCO Y CONSTITUCION SA	AUSTRALIA	LIRQUEN	COSTO Y FLETE	189372,85	22540	0	211912,85	K.N.	300330	0,630549
06-02-2008	93.458.000-1	CELULOSA ARAUCO Y CONSTITUCION SA	AUSTRALIA	LIRQUEN	COSTO Y FLETE	481418,69	56350	0	537768,69	K.N.	743031	0,647912
06-02-2008	93.458.000-1	CELULOSA ARAUCO Y CONSTITUCION SA	CHINA, REP. POPULAR DE	SAN VICENTE	COSTO Y FLETE	168416,9	8350	0	176766,9	K.N.	253284	0,664933
06-02-2008	93.458.000-1	CELULOSA ARAUCO Y CONSTITUCION SA	CHINA, REP. POPULAR DE	SAN VICENTE	COSTO Y FLETE	168416,9	8350	0	176766,9	K.N.	253284	0,664933
06-02-2008	93.458.000-1	CELULOSA ARAUCO Y CONSTITUCION SA	CHINA, REP. POPULAR DE	LIRQUEN	COSTO Y FLETE	330551,53	14500	0	345051,53	K.N.	494414	0,668572
06-02-2008	93.458.000-1	CELULOSA ARAUCO Y CONSTITUCION SA	CHINA, REP. POPULAR DE	SAN VICENTE	COSTO Y FLETE	389807,13	23640	0	413447,13	K.N.	592416	0,657996
06-02-2008	93.458.000-1	CELULOSA ARAUCO Y CONSTITUCION SA	CHINA, REP. POPULAR DE	LIRQUEN	COSTO Y FLETE	580133,23	47518,95	0	627652,18	K.N.	899344	0,645063
06-02-2008	93.458.000-1	CELULOSA ARAUCO Y CONSTITUCION SA	CHINA, REP. POPULAR DE	LIRQUEN	COSTO Y FLETE	644702,67	51329,05	0	696031,72	K.N.	997323	0,646433
06-02-2008	93.458.000-1	CELULOSA ARAUCO Y CONSTITUCION SA	CHINA, REP. POPULAR DE	LIRQUEN	COSTO Y FLETE	645000,05	52832,25	0	697832,3	K.N.	999903	0,645063
06-02-2008	93.458.000-1	CELULOSA ARAUCO Y CONSTITUCION SA	CHINA, REP. POPULAR DE	LIRQUEN	COSTO Y FLETE	968308,46	77093,4	0	1045401,86	K.N.	1497925	0,646433
06-02-2008	93.458.000-1	CELULOSA ARAUCO Y CONSTITUCION SA	INDIA	SAN VICENTE	COSTO Y FLETE	66745,51	7004,24	0	73749,75	K.N.	98333	0,67877
06-02-2008	93.458.000-1	CELULOSA ARAUCO Y CONSTITUCION SA	ITALIA	SAN VICENTE	CIF	294886,23	23100	294,09	318280,32	K.N.	492694	0,598518
06-02-2008	93.458.000-1	CELULOSA ARAUCO Y CONSTITUCION SA	ITALIA	SAN VICENTE	CIF	295471,58	23000	294,54	318766,12	K.N.	493446	0,598792
06-02-2008	93.458.000-1	CELULOSA ARAUCO Y CONSTITUCION SA	JAPON	LIRQUEN	COSTO Y FLETE	61453,76	4800	0	66253,76	K.N.	97432	0,630735
06-02-2008	93.458.000-1	CELULOSA ARAUCO Y CONSTITUCION SA	TURQUIA	SAN VICENTE	CIF	294722,67	35075	305,01	330102,68	K.N.	489041	0,602654
08-02-2008	93.458.000-1	CELULOSA ARAUCO Y CONSTITUCION SA	FRANCIA	LIRQUEN	CIF	3075728,6	276095,63	3099,95	3354924,18	K.N.	4999887	0,61516
11-02-2008	93.458.000-1	CELULOSA ARAUCO Y CONSTITUCION SA	ARABIA SAUDITA	SAN VICENTE	COSTO Y FLETE	637243,08	64200	0	701443,08	K.N.	987948	0,645017
11-02-2008	93.458.000-1	CELULOSA ARAUCO Y CONSTITUCION SA	JORDANIA (JORDAN)	SAN VICENTE	COSTO Y FLETE	623043,08	78400	0	701443,08	K.N.	987948	0,630644
11-02-2008	93.458.000-1	CELULOSA ARAUCO Y CONSTITUCION SA	U.S.A.	SAN VICENTE	OTROS	29789,84	2460	31,68	32281,52	K.N.	49397	0,63037
13-02-2008	93.458.000-1	CELULOSA ARAUCO Y CONSTITUCION SA	FRANCIA	LIRQUEN	CIF	367684,75	33295	370,85	401350,6	K.N.	598138	0,614716
14-02-2008	93.458.000-1	CELULOSA ARAUCO Y CONSTITUCION SA	TAIWAN (FORMOSA)	SAN VICENTE	CIF	403878,87	22800	394,62	427073,49	K.N.	605778	0,666711
15-02-2008	93.458.000-1	CELULOSA ARAUCO Y CONSTITUCION SA	CHINA, REP. POPULAR DE	SAN VICENTE	COSTO Y FLETE	660162	32040	0	692202	K.N.	988860	0,667599
15-02-2008	93.458.000-1	CELULOSA ARAUCO Y CONSTITUCION SA	PERU	SAN VICENTE	COSTO Y FLETE	137170,48	7000	0	144170,48	K.N.	198698	0,723099
18-02-2008	93.458.000-1	CELULOSA ARAUCO Y CONSTITUCION SA	CHINA, REP. POPULAR DE	LIRQUEN	COSTO Y FLETE	201879,23	13800	0	215679,23	K.N.	295451	0,683292
18-02-2008	93.458.000-1	CELULOSA ARAUCO Y CONSTITUCION SA	SIRIA	SAN VICENTE	CIF	310601,86	50000	333,5	360935,36	K.N.	494432	0,628199
18-02-2008	93.458.000-1	CELULOSA ARAUCO Y CONSTITUCION SA	U.S.A.	SAN VICENTE	OTROS	29692,77	2460	31,59	32184,36	K.N.	49257	0,602813
20-02-2008	93.458.000-1	CELULOSA ARAUCO Y CONSTITUCION SA	JORDANIA (JORDAN)	SAN VICENTE	COSTO Y FLETE	320990,76	39200	0	360190,76	K.N.	493412	0,650553
20-02-2008	93.458.000-1	CELULOSA ARAUCO Y CONSTITUCION SA	JORDANIA (JORDAN)	SAN VICENTE	COSTO Y FLETE	320990,76	39200	0	360190,76	K.N.	493412	0,650553
21-02-2008	93.458.000-1	CELULOSA ARAUCO Y CONSTITUCION SA	AUSTRALIA	LIRQUEN	COSTO Y FLETE	196086,82	22688,14	0	218774,96	K.N.	297653	0,658777
21-02-2008	93.458.000-1	CELULOSA ARAUCO Y CONSTITUCION SA	AUSTRALIA	LIRQUEN	COSTO Y FLETE	308342,36	51073,38	0	359415,74	K.N.	489001	0,630556
21-02-2008	93.458.000-1	CELULOSA ARAUCO Y CONSTITUCION SA	AUSTRALIA	LIRQUEN	COSTO Y FLETE	484683	56720,36	0	541403,36	K.N.	748053	0,647926
21-02-2008	93.458.000-1	CELULOSA ARAUCO Y CONSTITUCION SA	ESPAÑA	CORONEL	CIF	613350,06	56856,31	619,84	670826,21	K.N.	999741	0,613509
21-02-2008	93.458.000-1	CELULOSA ARAUCO Y CONSTITUCION SA	ESPAÑA	CORONEL	CIF	613350,06	56856,31	619,84	670826,21	K.N.	999741	0,613509
21-02-2008	93.458.000-1	CELULOSA ARAUCO Y CONSTITUCION SA	ITALIA	CORONEL	CIF	112573,2	10004,54	113,37	122691,11	K.N.	185334	0,607407
21-02-2008	93.458.000-1	CELULOSA ARAUCO Y CONSTITUCION SA	ITALIA	CORONEL	CIF	185586,24	186,56	16127,07	201899,87	K.N.	300894	0,616783
21-02-2008	93.458.000-1	CELULOSA ARAUCO Y CONSTITUCION SA	ITALIA	CORONEL	CIF	194209,29	17257,71	195,58	211662,58	K.N.	319732	0,607413
21-02-2008	93.458.000-1	CELULOSA ARAUCO Y CONSTITUCION SA	ITALIA	CORONEL	CIF	269429,14	25544,09	272,81	295246,04	K.N.	440009	0,612326
21-02-2008	93.458.000-1	CELULOSA ARAUCO Y CONSTITUCION SA	ITALIA	CORONEL	CIF	299738,73	26689,47	301,9	326730,1	K.N.	493550	0,607312
21-02-2008	93.458.000-1	CELULOSA ARAUCO Y CONSTITUCION SA	ITALIA	CORONEL	CIF	413084,57	39747,51	418,8	453250,88	K.N.	684669	0,603335
21-02-2008	93.458.000-1	CELULOSA ARAUCO Y CONSTITUCION SA	ITALIA	CORONEL	CIF	604779,8	54636,92	609,86	660026,58	K.N.	997019	0,606588
21-02-2008	93.458.000-1	CELULOSA ARAUCO Y CONSTITUCION SA	ITALIA	CORONEL	CIF	607197,18	53956,34	611,47	661764,99	K.N.	999645	0,607413
21-02-2008	93.458.000-1	CELULOSA ARAUCO Y CONSTITUCION SA	ITALIA	CORONEL	CIF	604360,7	56856,31	611,53	661828,54	K.N.	999741	0,604517
21-02-2008	93.458.000-1	CELULOSA ARAUCO Y CONSTITUCION SA	ITALIA	CORONEL	CIF	607637,41	53946,67	611,87	662195,95	K.N.	1000296	0,607458
21-02-2008	93.458.000-1	CELULOSA ARAUCO Y CONSTITUCION SA	ITALIA	CORONEL	CIF	607350,97	54963,95	612,54	662927,46	K.N.	1001401	0,606501
21-02-2008	93.458.000-1	CELULOSA ARAUCO Y CONSTITUCION SA	ITALIA	CORONEL	CIF	614254,62	57179,21	620,98	672054,81	K.N.	1001572	0,613291
21-02-2008	93.458.000-1	CELULOSA ARAUCO Y CONSTITUCION SA	ITALIA	CORONEL	CIF	792785,4	69466,54	797,46	863049,4	K.N.	1303700	0,608104
21-02-2008	93.458.000-1	CELULOSA ARAUCO Y CONSTITUCION SA	ITALIA	CORONEL	CIF	1102131,97	102165,47	1113,8	1205411,24	K.N.	1796440	0,613509
21-02-2008	93.458.000-1	CELULOSA ARAUCO Y CONSTITUCION SA	ITALIA	CORONEL	CIF	1214257,81	109913,02	1224,67	1325395,5	K.N.	2002108	0,60649
22-02-2008	93.458.000-1	CELULOSA ARAUCO Y CONSTITUCION SA	CHINA, REP. POPULAR DE	SAN VICENTE	COSTO Y FLETE	137246,07	6680	0	143926,07	K.N.	197159	0,696119
22-02-2008	93.458.000-1	CELULOSA ARAUCO Y CONSTITUCION SA	CHINA, REP. POPULAR DE	SAN VICENTE	COSTO Y FLETE	137246,07	6680	0	143926,07	K.N.	197159	0,696119
22-02-2008	93.458.000-1	CELULOSA ARAUCO Y CONSTITUCION SA	CHINA, REP. POPULAR DE	LIRQUEN	COSTO Y FLETE	323072,48	26924,02	0	349996,5	K.N.	499995	0,646151
22-02-2008	93.458.000-1	CELULOSA ARAUCO Y CONSTITUCION SA	CHINA, REP. POPULAR DE	LIRQUEN	COSTO Y FLETE	323309,09	26954,11	0	350263,2	K.N.	500376	0,646132
22-02-2008	93.458.000-1	CELULOSA ARAUCO Y CONSTITUCION SA	CHINA, REP. POPULAR DE	SAN VICENTE	CIF	772079,77	36740	748,04	809567,81	K.N.	1108997	0,696196
22-02-2008	93.458.000-1	CELULOSA ARAUCO Y CONSTITUCION SA	CHINA, REP. POPULAR DE	LIRQUEN	COSTO Y FLETE	1295410,33	105282,67	0	1400693	K.N.	2000990	0,647385
25-02-2008	93.458.000-1	CELULOSA ARAUCO Y CONSTITUCION SA	CHINA, REP. POPULAR DE	SAN VICENTE	CIF	120416,23	5845	116,77	126378	K.N.	175525	0,686035
25-02-2008	93.458.000-1	CELULOSA ARAUCO Y CONSTITUCION SA	CHINA, REP. POPULAR DE	SAN VICENTE	COSTO Y FLETE	480362,34	23380	0	503742,34	K.N.	690058	0,696119
25-02-2008	93.458.000-1	CELULOSA ARAUCO Y CONSTITUCION SA	JAPON	LIRQUEN	COSTO Y FLETE	328709,81	25815,79	0	354525,6	K.N.	495840	0,662935
26-02-2008	93.458.000-1	CELULOSA ARAUCO Y CONSTITUCION SA	EMIRATOS ARABES UNIDOS (EX)	SAN VICENTE	COSTO Y FLETE	197810,49	18060	0	215870,49	K.N.	295713	0,668927
26-02-2008	93.458.000-1	CELULOSA ARAUCO Y CONSTITUCION SA	VENEZUELA	LIRQUEN	COSTO Y FLETE	1038426,32	85713,43	0	1124139,75	K.N.	1498853	0,692814
27-02-2008	93.458.000-1	CELULOSA ARAUCO Y CONSTITUCION SA	CHINA, REP. POPULAR DE	SAN VICENTE	COSTO Y FLETE	137246,8	6680	0	143926,8	K.N.	197160	0,696119

28-02-2008	93.458.000-1	CELULOSA ARAUCO Y CONSTITUCION SA	ITALIA	SAN VICENTE	CIF	182287,46	15840	183,24	198310,7	K.N.	295545	0,616784
28-02-2008	93.458.000-1	CELULOSA ARAUCO Y CONSTITUCION SA	ITALIA	SAN VICENTE	CIF	304750,28	26400	306,27	331456,55	K.N.	493974	0,616936
28-02-2008	93.458.000-1	CELULOSA ARAUCO Y CONSTITUCION SA	JAPON	LIRQUEN	COSTO Y FLETE	34297,19	2260	0	36557,19	K.N.	51489	0,666107
28-02-2008	93.458.000-1	CELULOSA ARAUCO Y CONSTITUCION SA	JAPON	LIRQUEN	COSTO Y FLETE	34297,9	2260	0	36557,9	K.N.	51490	0,666108
03-03-2008	93.458.000-1	CELULOSA ARAUCO Y CONSTITUCION SA	AUSTRALIA	LIRQUEN	COSTO Y FLETE	222154,81	25889,51	0	248044,32	K.N.	342721	0,648209
03-03-2008	93.458.000-1	CELULOSA ARAUCO Y CONSTITUCION SA	AUSTRALIA	LIRQUEN	COSTO Y FLETE	308121,61	51016,3	0	359137,91	K.N.	488623	0,630592
03-03-2008	93.458.000-1	CELULOSA ARAUCO Y CONSTITUCION SA	BRASIL	965	FOB	32119,65	0	0	32119,65	K.N.	46890	0,685
03-03-2008	93.458.000-1	CELULOSA ARAUCO Y CONSTITUCION SA	CHINA, REP. POPULAR DE	LIRQUEN	COSTO Y FLETE	204579,23	11100	0	215679,23	K.N.	295451	0,69243
03-03-2008	93.458.000-1	CELULOSA ARAUCO Y CONSTITUCION SA	CHINA, REP. POPULAR DE	LIRQUEN	COSTO Y FLETE	194374,69	15797,51	0	210172,2	K.N.	300246	0,647385
03-03-2008	93.458.000-1	CELULOSA ARAUCO Y CONSTITUCION SA	CHINA, REP. POPULAR DE	LIRQUEN	COSTO Y FLETE	322284,96	26193,24	0	348478,2	K.N.	497826	0,647385
03-03-2008	93.458.000-1	CELULOSA ARAUCO Y CONSTITUCION SA	CHINA, REP. POPULAR DE	LIRQUEN	COSTO Y FLETE	774687,18	62549,92	0	837237,1	K.N.	1196053	0,647703
03-03-2008	93.458.000-1	CELULOSA ARAUCO Y CONSTITUCION SA	CHINA, REP. POPULAR DE	SAN VICENTE	CIF	831598,88	39245	805,4	871649,28	K.N.	1210624	0,686918
03-03-2008	93.458.000-1	CELULOSA ARAUCO Y CONSTITUCION SA	EMIRATOS ARABES UNIDOS (EX)	SAN VICENTE	COSTO Y FLETE	470908,45	65100	0	536008,45	K.N.	739322	0,636946
03-03-2008	93.458.000-1	CELULOSA ARAUCO Y CONSTITUCION SA	VENEZUELA	LIRQUEN	COSTO Y FLETE	996106,62	88866,86	0	1084973,48	K.N.	1530287	0,650928
04-03-2008	93.458.000-1	CELULOSA ARAUCO Y CONSTITUCION SA	ARABIA SAUDITA	SAN VICENTE	COSTO Y FLETE	786487,95	77040	0	863527,95	K.N.	1182915	0,664873
04-03-2008	93.458.000-1	CELULOSA ARAUCO Y CONSTITUCION SA	ITALIA	CORONEL	CIF	307778,16	28363,78	310,88	336452,82	K.N.	501420	0,613813
04-03-2008	93.458.000-1	CELULOSA ARAUCO Y CONSTITUCION SA	ITALIA	CORONEL	CIF	382633,55	36226,58	387,38	419247,51	K.N.	624810	0,6124
04-03-2008	93.458.000-1	CELULOSA ARAUCO Y CONSTITUCION SA	ITALIA	CORONEL	CIF	612911,81	58028,63	620,52	671560,96	K.N.	1000836	0,6124
04-03-2008	93.458.000-1	CELULOSA ARAUCO Y CONSTITUCION SA	ITALIA	CORONEL	CIF	612911,81	58028,63	620,52	671560,96	K.N.	1000836	0,6124
04-03-2008	93.458.000-1	CELULOSA ARAUCO Y CONSTITUCION SA	ITALIA	CORONEL	CIF	612911,81	58028,63	620,52	671560,96	K.N.	1000836	0,6124
04-03-2008	93.458.000-1	CELULOSA ARAUCO Y CONSTITUCION SA	ITALIA	CORONEL	CIF	612911,81	58028,63	620,52	671560,96	K.N.	1000836	0,6124
04-03-2008	93.458.000-1	CELULOSA ARAUCO Y CONSTITUCION SA	ITALIA	CORONEL	CIF	614363,67	56617,66	620,56	671601,89	K.N.	1000897	0,613813
04-03-2008	93.458.000-1	CELULOSA ARAUCO Y CONSTITUCION SA	ITALIA	CORONEL	CIF	614363,67	56617,66	620,56	671601,89	K.N.	1000897	0,613813
04-03-2008	93.458.000-1	CELULOSA ARAUCO Y CONSTITUCION SA	ITALIA	CORONEL	CIF	614363,67	56617,66	620,56	671601,89	K.N.	1000897	0,613813
04-03-2008	93.458.000-1	CELULOSA ARAUCO Y CONSTITUCION SA	ITALIA	CORONEL	CIF	841965,92	79825,35	852,52	922643,79	K.N.	1375028	0,612326
04-03-2008	93.458.000-1	CELULOSA ARAUCO Y CONSTITUCION SA	TURQUIA	SAN VICENTE	CIF	308644,67	35075	317,89	344037,56	K.N.	490082	0,629782
05-03-2008	93.458.000-1	CELULOSA ARAUCO Y CONSTITUCION SA	CHINA, REP. POPULAR DE	SAN VICENTE	COSTO Y FLETE	339298,15	19700	0	358998,1	K.N.	493258	0,687871
05-03-2008	93.458.000-1	CELULOSA ARAUCO Y CONSTITUCION SA	CHINA, REP. POPULAR DE	SAN VICENTE	COSTO Y FLETE	346798,15	16700	0	363498,15	K.N.	499441	0,694373
05-03-2008	93.458.000-1	CELULOSA ARAUCO Y CONSTITUCION SA	ITALIA	SAN VICENTE	CIF	182850,58	15840	183,76	198874,34	K.N.	296385	0,616936
06-03-2008	93.458.000-1	CELULOSA ARAUCO Y CONSTITUCION SA	FRANCIA	CORONEL	CIF	460671,87	40641,32	463,64	501776,83	K.N.	741177	0,621541
06-03-2008	93.458.000-1	CELULOSA ARAUCO Y CONSTITUCION SA	FRANCIA	CORONEL	CIF	496345,83	45649,93	501,27	542497,03	K.N.	801325	0,619406
06-03-2008	93.458.000-1	CELULOSA ARAUCO Y CONSTITUCION SA	FRANCIA	CORONEL	CIF	1714866,72	151322,09	1725,95	1867914,76	K.N.	2759106	0,62153
06-03-2008	93.458.000-1	CELULOSA ARAUCO Y CONSTITUCION SA	HOLANDA	CORONEL	CIF	530892,06	44417,84	532,08	575841,98	K.N.	850579	0,624154
06-03-2008	93.458.000-1	CELULOSA ARAUCO Y CONSTITUCION SA	HOLANDA	CORONEL	CIF	621164,81	50560,24	621,25	672346,3	K.N.	993126	0,625464
06-03-2008	93.458.000-1	CELULOSA ARAUCO Y CONSTITUCION SA	ITALIA	SAN VICENTE	CIF	121560,72	10600	122,23	132282,95	K.N.	197143	0,616612
06-03-2008	93.458.000-1	CELULOSA ARAUCO Y CONSTITUCION SA	ITALIA	SAN VICENTE	CIF	303900,14	26500	305,57	330705,71	K.N.	492855	0,616612
06-03-2008	93.458.000-1	CELULOSA ARAUCO Y CONSTITUCION SA	ITALIA	SAN VICENTE	CIF	311159,12	26400	312,19	337871,31	K.N.	503534	0,617951
10-03-2008	93.458.000-1	CELULOSA ARAUCO Y CONSTITUCION SA	PERU	CORONEL	COSTO Y FLETE	130668,82	5875,1	0	136543,92	K.N.	180256	0,724907
10-03-2008	93.458.000-1	CELULOSA ARAUCO Y CONSTITUCION SA	PERU	CORONEL	COSTO Y FLETE	787318,88	37583,62	0	824902,5	K.N.	1099870	0,715829
11-03-2008	93.458.000-1	CELULOSA ARAUCO Y CONSTITUCION SA	CHINA, REP. POPULAR DE	CORONEL	COSTO Y FLETE	377817,44	30009	0	407826,44	K.N.	568130	0,665019
11-03-2008	93.458.000-1	CELULOSA ARAUCO Y CONSTITUCION SA	CHINA, REP. POPULAR DE	CORONEL	COSTO Y FLETE	621050,41	47274,95	0	668325,36	K.N.	918269	0,676327
11-03-2008	93.458.000-1	CELULOSA ARAUCO Y CONSTITUCION SA	FRANCIA	CORONEL	CIF	434977,46	38340,59	437,75	473755,8	K.N.	699787	0,621586
11-03-2008	93.458.000-1	CELULOSA ARAUCO Y CONSTITUCION SA	HOLANDA	LIRQUEN	CIF	372741,18	33695,62	375,89	406812,69	K.N.	600905	0,6203
11-03-2008	93.458.000-1	CELULOSA ARAUCO Y CONSTITUCION SA	HOLANDA	LIRQUEN	CIF	1238703,6	114031,1	1251,08	1353985,78	K.N.	1999979	0,619358
11-03-2008	93.458.000-1	CELULOSA ARAUCO Y CONSTITUCION SA	TAIWAN (FORMOSA)	CORONEL	CIF	323713,65	25689,5	323,15	349726,3	K.N.	499609	0,647934
11-03-2008	93.458.000-1	CELULOSA ARAUCO Y CONSTITUCION SA	TAIWAN (FORMOSA)	CORONEL	CIF	966730,94	78962,25	967,11	1046660,3	K.N.	1495229	0,646544
11-03-2008	93.458.000-1	CELULOSA ARAUCO Y CONSTITUCION SA	TAIWAN (FORMOSA)	CORONEL	CIF	972628,97	76972,9	970,73	1050572,6	K.N.	1500818	0,648066
11-03-2008	93.458.000-1	CELULOSA ARAUCO Y CONSTITUCION SA	VENEZUELA	LIRQUEN	COSTO Y FLETE	883101,57	76202,67	0	959304,24	K.N.	1332367	0,662807
11-03-2008	93.458.000-1	CELULOSA ARAUCO Y CONSTITUCION SA	VENEZUELA	LIRQUEN	COSTO Y FLETE	1033761,44	90582,31	0	1124343,75	K.N.	1499125	0,689577
12-03-2008	93.458.000-1	CELULOSA ARAUCO Y CONSTITUCION SA	CHINA, REP. POPULAR DE	CORONEL	COSTO Y FLETE	323721,9	26418,1	0	350140	K.N.	500200	0,647185
12-03-2008	93.458.000-1	CELULOSA ARAUCO Y CONSTITUCION SA	CHINA, REP. POPULAR DE	CORONEL	COSTO Y FLETE	339850,99	25786,3	0	365637,29	K.N.	500873	0,678517
12-03-2008	93.458.000-1	CELULOSA ARAUCO Y CONSTITUCION SA	CHINA, REP. POPULAR DE	CORONEL	COSTO Y FLETE	647435,25	52820,95	0	700256,2	K.N.	1000366	0,647198
12-03-2008	93.458.000-1	CELULOSA ARAUCO Y CONSTITUCION SA	CHINA, REP. POPULAR DE	CORONEL	COSTO Y FLETE	677455,17	52836,1	0	730291,27	K.N.	1000399	0,677185
12-03-2008	93.458.000-1	CELULOSA ARAUCO Y CONSTITUCION SA	VENEZUELA	LIRQUEN	COSTO Y FLETE	881135,74	76122,26	0	957258	K.N.	1329255	0,662745
14-03-2008	93.458.000-1	CELULOSA ARAUCO Y CONSTITUCION SA	CHINA, REP. POPULAR DE	CORONEL	COSTO Y FLETE	135676,98	10294,55	0	145971,53	K.N.	199961	0,678517
14-03-2008	93.458.000-1	CELULOSA ARAUCO Y CONSTITUCION SA	CHINA, REP. POPULAR DE	CORONEL	COSTO Y FLETE	305602,84	23187,7	0	328790,54	K.N.	450398	0,678517
14-03-2008	93.458.000-1	CELULOSA ARAUCO Y CONSTITUCION SA	CHINA, REP. POPULAR DE	CORONEL	COSTO Y FLETE	323702,3	26380,3	0	350082,6	K.N.	500118	0,647252
14-03-2008	93.458.000-1	CELULOSA ARAUCO Y CONSTITUCION SA	CHINA, REP. POPULAR DE	CORONEL	COSTO Y FLETE	323721,9	26418,1	0	350140	K.N.	500200	0,647185
14-03-2008	93.458.000-1	CELULOSA ARAUCO Y CONSTITUCION SA	CHINA, REP. POPULAR DE	CORONEL	COSTO Y FLETE	677455,17	52836,1	0	730291,27	K.N.	1000399	0,677185
14-03-2008	93.458.000-1	CELULOSA ARAUCO Y CONSTITUCION SA	CHINA, REP. POPULAR DE	CORONEL	COSTO Y FLETE	677455,17	52836,1	0	730291,27	K.N.	1000399	0,677185

17-03-2008	93.458.000-1	CELULOSA ARAUCO Y CONSTITUCION SA	CHINA, REP. POPULAR DE	CORONEL	COSTO Y FLETE	204174,69	15491,8	0	219666,49	K.N.	300913	0,678517
17-03-2008	93.458.000-1	CELULOSA ARAUCO Y CONSTITUCION SA	CHINA, REP. POPULAR DE	CORONEL	COSTO Y FLETE	204174,69	15491,8	0	219666,49	K.N.	300913	0,678517
17-03-2008	93.458.000-1	CELULOSA ARAUCO Y CONSTITUCION SA	EGIPTO	SAN VICENTE	CIF	329057,33	40400	341,69	369799,02	K.N.	506574	0,649574
18-03-2008	93.458.000-1	CELULOSA ARAUCO Y CONSTITUCION SA	COLOMBIA	SAN VICENTE	COSTO Y FLETE	249260,25	19957,16	0	269217,41	K.N.	349633	0,71292
18-03-2008	93.458.000-1	CELULOSA ARAUCO Y CONSTITUCION SA	ECUADOR	SAN VICENTE	COSTO Y FLETE	34399,65	2579,1	0	36978,75	K.N.	49305	0,697691
20-03-2008	93.458.000-1	CELULOSA ARAUCO Y CONSTITUCION SA	COREA, SUR (REP. DE COREA)	LIRQUEN	CIF	1575644,16	131949,4	1579,28	1709172,84	K.N.	2501497	0,62988
24-03-2008	93.458.000-1	CELULOSA ARAUCO Y CONSTITUCION SA	COREA, SUR (REP. DE COREA)	LIRQUEN	CIF	3465460,74	290208,6	3473,45	3759142,79	K.N.	5501775	0,62988
25-03-2008	93.458.000-1	CELULOSA ARAUCO Y CONSTITUCION SA	CHINA, REP. POPULAR DE	LIRQUEN	COSTO Y FLETE	669634,65	50570,55	0	720205,2	K.N.	1000285	0,669444
25-03-2008	93.458.000-1	CELULOSA ARAUCO Y CONSTITUCION SA	CHINA, REP. POPULAR DE	LIRQUEN	COSTO Y FLETE	764647,12	58905,3	0	823552,42	K.N.	1128154	0,677786
25-03-2008	93.458.000-1	CELULOSA ARAUCO Y CONSTITUCION SA	CHINA, REP. POPULAR DE	CORONEL	COSTO Y FLETE	812176,36	63343,3	0	875519,66	K.N.	1199342	0,677185
25-03-2008	93.458.000-1	CELULOSA ARAUCO Y CONSTITUCION SA	PERU	SAN VICENTE	COSTO Y FLETE	67300	3500	0	70800	K.N.	94400	0,712924
25-03-2008	93.458.000-1	CELULOSA ARAUCO Y CONSTITUCION SA	PERU	SAN VICENTE	COSTO Y FLETE	67856,5	3500	0	71356,5	K.N.	95142	0,713213
25-03-2008	93.458.000-1	CELULOSA ARAUCO Y CONSTITUCION SA	PERU	SAN VICENTE	COSTO Y FLETE	68881,64	3500	0	72381,64	K.N.	95239	0,72325
26-03-2008	93.458.000-1	CELULOSA ARAUCO Y CONSTITUCION SA	ECUADOR	SAN VICENTE	COSTO Y FLETE	34568,21	2574,79	0	37143	K.N.	49524	0,698009
27-03-2008	93.458.000-1	CELULOSA ARAUCO Y CONSTITUCION SA	AUSTRALIA	LIRQUEN	COSTO Y FLETE	195760,53	23268	0	219028,53	K.N.	297998	0,656919
27-03-2008	93.458.000-1	CELULOSA ARAUCO Y CONSTITUCION SA	AUSTRALIA	LIRQUEN	COSTO Y FLETE	649032,47	76662,25	0	725694,72	K.N.	1002687	0,647293
27-03-2008	93.458.000-1	CELULOSA ARAUCO Y CONSTITUCION SA	CHINA, REP. POPULAR DE	CORONEL	COSTO Y FLETE	1217153,09	92650,9	0	1309803,99	K.N.	1799651	0,676327
27-03-2008	93.458.000-1	CELULOSA ARAUCO Y CONSTITUCION SA	TAIWAN (FORMOSA)	SAN VICENTE	CIF	407865,93	32040	406,85	440312,78	K.N.	599065	0,680838
27-03-2008	93.458.000-1	CELULOSA ARAUCO Y CONSTITUCION SA	TURQUIA	SAN VICENTE	CIF	308852,28	35075	318,08	344245,36	K.N.	490378	0,629825
28-03-2008	93.458.000-1	CELULOSA ARAUCO Y CONSTITUCION SA	CHINA, REP. POPULAR DE	CORONEL	COSTO Y FLETE	338727,9	26418,1	0	365146	K.N.	500200	0,677185
28-03-2008	93.458.000-1	CELULOSA ARAUCO Y CONSTITUCION SA	CHINA, REP. POPULAR DE	CORONEL	COSTO Y FLETE	339851,67	25786,35	0	365638,02	K.N.	500874	0,678517
31-03-2008	93.458.000-1	CELULOSA ARAUCO Y CONSTITUCION SA	ESPAÑA	CORONEL	CIF	2673585,61	252339,34	2706,06	2928631,01	K.N.	4450807	0,606097
31-03-2008	93.458.000-1	CELULOSA ARAUCO Y CONSTITUCION SA	ITALIA	SAN VICENTE	CIF	314176,72	26560	315,13	341051,85	K.N.	508274	0,618125
01-04-2008	93.458.000-1	CELULOSA ARAUCO Y CONSTITUCION SA	CHINA, REP. POPULAR DE	CORONEL	COSTO Y FLETE	133926,34	10194,6	0	144120,94	K.N.	198020	0,676327
01-04-2008	93.458.000-1	CELULOSA ARAUCO Y CONSTITUCION SA	CHINA, REP. POPULAR DE	CORONEL	COSTO Y FLETE	338308,46	25638,75	0	363947,21	K.N.	500058	0,676538
01-04-2008	93.458.000-1	CELULOSA ARAUCO Y CONSTITUCION SA	EMIRATOS ARABES UNIDOS (EX)	SAN VICENTE	COSTO Y FLETE	470709,8	65100	0	535809,8	K.N.	739048	0,636914
01-04-2008	93.458.000-1	CELULOSA ARAUCO Y CONSTITUCION SA	ITALIA	CORONEL	CIF	1351034,07	128086,92	1367,97	1480488,96	K.N.	2199835	0,614152
01-04-2008	93.458.000-1	CELULOSA ARAUCO Y CONSTITUCION SA	JORDANIA (JORDAN)	SAN VICENTE	COSTO Y FLETE	640940,54	78400	0	719340,54	K.N.	985398	0,650438
02-04-2008	93.458.000-1	CELULOSA ARAUCO Y CONSTITUCION SA	AUSTRALIA	LIRQUEN	COSTO Y FLETE	651673,82	76492,5	0	728166,32	K.N.	1006102	0,647721
02-04-2008	93.458.000-1	CELULOSA ARAUCO Y CONSTITUCION SA	ITALIA	CORONEL	CIF	614386,94	56575,86	620,54	671583,34	K.N.	997895	0,615683
03-04-2008	93.458.000-1	CELULOSA ARAUCO Y CONSTITUCION SA	AUSTRALIA	LIRQUEN	COSTO Y FLETE	267658,32	45240	0	312898,32	K.N.	425712	0,628731
03-04-2008	93.458.000-1	CELULOSA ARAUCO Y CONSTITUCION SA	CHINA, REP. POPULAR DE	LIRQUEN	COSTO Y FLETE	168918,53	13012,8	0	181931,33	K.N.	249221	0,677786
03-04-2008	93.458.000-1	CELULOSA ARAUCO Y CONSTITUCION SA	CHINA, REP. POPULAR DE	LIRQUEN	COSTO Y FLETE	203734,39	15694,85	0	219429,24	K.N.	300588	0,677786
04-04-2008	93.458.000-1	CELULOSA ARAUCO Y CONSTITUCION SA	CHINA, REP. POPULAR DE	LIRQUEN	COSTO Y FLETE	20798,57	1632,46	0	22431,03	K.N.	31593	0,658328
04-04-2008	93.458.000-1	CELULOSA ARAUCO Y CONSTITUCION SA	CHINA, REP. POPULAR DE	LIRQUEN	COSTO Y FLETE	374416,25	30284,46	0	404700,71	K.N.	570001	0,656869
04-04-2008	93.458.000-1	CELULOSA ARAUCO Y CONSTITUCION SA	CHINA, REP. POPULAR DE	LIRQUEN	COSTO Y FLETE	423911,68	38284,12	0	462195,8	K.N.	650980	0,65119
04-04-2008	93.458.000-1	CELULOSA ARAUCO Y CONSTITUCION SA	JAPON	LIRQUEN	COSTO Y FLETE	330685,78	25723,13	0	356408,91	K.N.	498474	0,663396
04-04-2008	93.458.000-1	CELULOSA ARAUCO Y CONSTITUCION SA	JAPON	LIRQUEN	COSTO Y FLETE	333310,17	25927,28	0	359237,45	K.N.	502430	0,663396
04-04-2008	93.458.000-1	CELULOSA ARAUCO Y CONSTITUCION SA	JORDANIA (JORDAN)	SAN VICENTE	COSTO Y FLETE	319348,99	39200	0	358548,99	K.N.	491163	0,650189
04-04-2008	93.458.000-1	CELULOSA ARAUCO Y CONSTITUCION SA	LIBANO	SAN VICENTE	CIF	313425,45	46000	332,42	359757,87	K.N.	492819	0,635985
07-04-2008	93.458.000-1	CELULOSA ARAUCO Y CONSTITUCION SA	AUSTRALIA	LIRQUEN	COSTO Y FLETE	361338,59	61074	0	422412,59	K.N.	574711	0,628731
07-04-2008	93.458.000-1	CELULOSA ARAUCO Y CONSTITUCION SA	AUSTRALIA	LIRQUEN	COSTO Y FLETE	649388,64	78114	0	727502,64	K.N.	1005185	0,646039
07-04-2008	93.458.000-1	CELULOSA ARAUCO Y CONSTITUCION SA	AUSTRALIA	LIRQUEN	COSTO Y FLETE	649623,86	78114	0	727737,86	K.N.	1005510	0,646064
07-04-2008	93.458.000-1	CELULOSA ARAUCO Y CONSTITUCION SA	CHINA, REP. POPULAR DE	LIRQUEN	COSTO Y FLETE	97106,03	7958,35	0	105064,38	K.N.	147978	0,656219
07-04-2008	93.458.000-1	CELULOSA ARAUCO Y CONSTITUCION SA	CHINA, REP. POPULAR DE	SAN VICENTE	COSTO Y FLETE	197335,04	18780	0	216115,04	K.N.	296048	0,666564
07-04-2008	93.458.000-1	CELULOSA ARAUCO Y CONSTITUCION SA	CHINA, REP. POPULAR DE	LIRQUEN	COSTO Y FLETE	204125,07	15498,35	0	219623,42	K.N.	300854	0,678485
07-04-2008	93.458.000-1	CELULOSA ARAUCO Y CONSTITUCION SA	CHINA, REP. POPULAR DE	SAN VICENTE	COSTO Y FLETE	280768,68	13360	0	294128,68	K.N.	402916	0,696842
07-04-2008	93.458.000-1	CELULOSA ARAUCO Y CONSTITUCION SA	CHINA, REP. POPULAR DE	LIRQUEN	COSTO Y FLETE	336106,99	25587,65	0	361694,64	K.N.	496963	0,676322
07-04-2008	93.458.000-1	CELULOSA ARAUCO Y CONSTITUCION SA	CHINA, REP. POPULAR DE	LIRQUEN	COSTO Y FLETE	336106,99	25587,65	0	361694,64	K.N.	496963	0,676322
07-04-2008	93.458.000-1	CELULOSA ARAUCO Y CONSTITUCION SA	CHINA, REP. POPULAR DE	LIRQUEN	COSTO Y FLETE	339829,98	25787,6	0	365617,58	K.N.	500846	0,678512
07-04-2008	93.458.000-1	CELULOSA ARAUCO Y CONSTITUCION SA	CHINA, REP. POPULAR DE	LIRQUEN	COSTO Y FLETE	405691,73	30885,1	0	436576,83	K.N.	599850	0,676322
07-04-2008	93.458.000-1	CELULOSA ARAUCO Y CONSTITUCION SA	COREA, SUR (REP. DE COREA)	LIRQUEN	CIF	1653523,06	134528,26	1653,69	1789705,01	K.N.	2499588	0,661518
07-04-2008	93.458.000-1	CELULOSA ARAUCO Y CONSTITUCION SA	COREA, SUR (REP. DE COREA)	LIRQUEN	CIF	3638001,01	295982,58	3638,36	3937621,95	K.N.	5499472	0,661518
07-04-2008	93.458.000-1	CELULOSA ARAUCO Y CONSTITUCION SA	EGIPTO	SAN VICENTE	CIF	317817,69	40400	331,3	358548,99	K.N.	491163	0,647072
07-04-2008	93.458.000-1	CELULOSA ARAUCO Y CONSTITUCION SA	JAPON	LIRQUEN	COSTO Y FLETE	16995,67	1235	0	18230,67	K.N.	25677	0,661902
07-04-2008	93.458.000-1	CELULOSA ARAUCO Y CONSTITUCION SA	JAPON	LIRQUEN	COSTO Y FLETE	67984,1	4940	0	72924,1	K.N.	102710	0,661903
07-04-2008	93.458.000-1	CELULOSA ARAUCO Y CONSTITUCION SA	KUWAIT	SAN VICENTE	COSTO Y FLETE	616699,81	92000	0	708699,81	K.N.	982327	0,627795
07-04-2008	93.458.000-1	CELULOSA ARAUCO Y CONSTITUCION SA	TAIWAN (FORMOSA)	SAN VICENTE	CIF	412247,62	30705	409,67	443362,29	K.N.	578080	0,713132
07-04-2008	93.458.000-1	CELULOSA ARAUCO Y CONSTITUCION SA	U.S.A.	SAN VICENTE	OTROS	25,23	25301,12	K.N.	38780	0,588342		
14-04-2008	93.458.000-1	CELULOSA ARAUCO Y CONSTITUCION SA	HOLANDA	LIRQUEN	CIF	635723,23	54651,4	638,5	691013,13	K.N.	1000019	0,635711
14-04-2008	93.458.000-1	CELULOSA ARAUCO Y CONSTITUCION SA	HOLANDA	LIRQUEN	CIF	1269674,87	111340,87	1277,24	1382292,98	K.N.	2000424	0,634703

14-04-2008	93.458.000-1	CELULOSA ARAUCO Y CONSTITUCION SA	HOLANDA	LIRQUEN	CIF	2153313,72	193738,01	2170,68	2349222,41	K.N.	3399743	0,633375
14-04-2008	93.458.000-1	CELULOSA ARAUCO Y CONSTITUCION SA	ITALIA	CORONEL	CIF	120082,44	10759,71	121,01	130963,16	K.N.	189527	0,63359
14-04-2008	93.458.000-1	CELULOSA ARAUCO Y CONSTITUCION SA	ITALIA	CORONEL	CIF	449596,32	40235,2	453,02	490284,54	K.N.	709529	0,633655
14-04-2008	93.458.000-1	CELULOSA ARAUCO Y CONSTITUCION SA	ITALIA	CORONEL	CIF	632793,76	58084,84	638,96	691517,56	K.N.	1000749	0,63232
14-04-2008	93.458.000-1	CELULOSA ARAUCO Y CONSTITUCION SA	ITALIA	CORONEL	CIF	634136,73	56832,99	639,05	691608,77	K.N.	1000881	0,633579
14-04-2008	93.458.000-1	CELULOSA ARAUCO Y CONSTITUCION SA	ITALIA	CORONEL	CIF	695895,02	62304,88	701,22	758901,12	K.N.	1098265	0,633631
14-04-2008	93.458.000-1	CELULOSA ARAUCO Y CONSTITUCION SA	ITALIA	CORONEL	CIF	1390229,21	127610,67	1403,78	1519243,66	K.N.	2198616	0,63232
14-04-2008	93.458.000-1	CELULOSA ARAUCO Y CONSTITUCION SA	ITALIA	CORONEL	CIF	1583713,93	141729,39	1595,78	1727039,1	K.N.	2499333	0,633655
14-04-2008	93.458.000-1	CELULOSA ARAUCO Y CONSTITUCION SA	ITALIA	CORONEL	CIF	2025418,16	185915,4	2045,16	2213378,72	K.N.	3203153	0,63232
16-04-2008	93.458.000-1	CELULOSA ARAUCO Y CONSTITUCION SA	BRASIL		965 FOB	31938,13	0	0	31938,13	K.N.	46625	0,685
16-04-2008	93.458.000-1	CELULOSA ARAUCO Y CONSTITUCION SA	TAIWAN (FORMOSA)	LIRQUEN	CIF	339605,79	25520,7	337,69	365464,18	K.N.	499951	0,679278
16-04-2008	93.458.000-1	CELULOSA ARAUCO Y CONSTITUCION SA	TAIWAN (FORMOSA)	LIRQUEN	CIF	2038753,25	152622,1	2026,7	2193402,05	K.N.	3000550	0,67946
17-04-2008	93.458.000-1	CELULOSA ARAUCO Y CONSTITUCION SA	PERU	SAN VICENTE	COSTO Y FLETE	67661,92	4000	0	71661,92	K.N.	94292	0,717579
17-04-2008	93.458.000-1	CELULOSA ARAUCO Y CONSTITUCION SA	PERU	SAN VICENTE	COSTO Y FLETE	137375	8000	0	145375	K.N.	189389	0,725359
17-04-2008	93.458.000-1	CELULOSA ARAUCO Y CONSTITUCION SA	PERU	SAN VICENTE	COSTO Y FLETE	137369,76	8000	0	145369,76	K.N.	191276	0,718176
17-04-2008	93.458.000-1	CELULOSA ARAUCO Y CONSTITUCION SA	PERU	SAN VICENTE	COSTO Y FLETE	287201,52	16800	0	304001,52	K.N.	400002	0,718
22-04-2008	93.458.000-1	CELULOSA ARAUCO Y CONSTITUCION SA	PERU	SAN VICENTE	COSTO Y FLETE	13578,48	800	0	14378,48	K.N.	19238	0,705816
22-04-2008	93.458.000-1	CELULOSA ARAUCO Y CONSTITUCION SA	PERU	SAN VICENTE	COSTO Y FLETE	80298,96	4800	0	85098,96	K.N.	113860	0,705243
28-04-2008	93.458.000-1	CELULOSA ARAUCO Y CONSTITUCION SA	CHINA, REP. POPULAR DE	LIRQUEN	COSTO Y FLETE	338856,49	26098,25	0	364954,74	K.N.	499938	0,677797
28-04-2008	93.458.000-1	CELULOSA ARAUCO Y CONSTITUCION SA	CHINA, REP. POPULAR DE	LIRQUEN	COSTO Y FLETE	339830,03	25787,55	0	365617,58	K.N.	500846	0,678512
28-04-2008	93.458.000-1	CELULOSA ARAUCO Y CONSTITUCION SA	CHINA, REP. POPULAR DE	LIRQUEN	COSTO Y FLETE	677591,42	52816,65	0	730408,07	K.N.	1000559	0,677213
28-04-2008	93.458.000-1	CELULOSA ARAUCO Y CONSTITUCION SA	CHINA, REP. POPULAR DE	LIRQUEN	COSTO Y FLETE	677591,42	52816,65	0	730408,07	K.N.	1000559	0,677213
28-04-2008	93.458.000-1	CELULOSA ARAUCO Y CONSTITUCION SA	CHINA, REP. POPULAR DE	LIRQUEN	COSTO Y FLETE	777636,37	60603,65	0	838240,02	K.N.	1148274	0,677222
29-04-2008	93.458.000-1	CELULOSA ARAUCO Y CONSTITUCION SA	CHINA, REP. POPULAR DE	LIRQUEN	COSTO Y FLETE	69598,58	3800	0	73398,58	K.N.	100546	0,692206
29-04-2008	93.458.000-1	CELULOSA ARAUCO Y CONSTITUCION SA	CHINA, REP. POPULAR DE	SAN VICENTE	COSTO Y FLETE	480933,2	23380	0	504313,2	K.N.	690840	0,696157
29-04-2008	93.458.000-1	CELULOSA ARAUCO Y CONSTITUCION SA	CHINA, REP. POPULAR DE	LIRQUEN	COSTO Y FLETE	541356,92	41080,15	0	582437,07	K.N.	797859	0,678512
29-04-2008	93.458.000-1	CELULOSA ARAUCO Y CONSTITUCION SA	CHINA, REP. POPULAR DE	LIRQUEN	COSTO Y FLETE	946614,74	72065,25	0	1018679,99	K.N.	1399651	0,676322
30-04-2008	93.458.000-1	CELULOSA ARAUCO Y CONSTITUCION SA	CHINA, REP. POPULAR DE	LIRQUEN	COSTO Y FLETE	104397,14	5700	0	110097,14	K.N.	150818	0,692206
30-04-2008	93.458.000-1	CELULOSA ARAUCO Y CONSTITUCION SA	CHINA, REP. POPULAR DE	SAN VICENTE	CIF	1117840,02	54275	1084,04	1173199,06	K.N.	1607122	0,695554
02-05-2008	93.458.000-1	CELULOSA ARAUCO Y CONSTITUCION SA	ARABIA SAUDITA	SAN VICENTE	COSTO Y FLETE	486672,35	48150	0	534822,35	K.N.	737686	0,659728
02-05-2008	93.458.000-1	CELULOSA ARAUCO Y CONSTITUCION SA	CHINA, REP. POPULAR DE	SAN VICENTE	CIF	189172,57	9185	183,45	198541,02	K.N.	271974	0,695554
02-05-2008	93.458.000-1	CELULOSA ARAUCO Y CONSTITUCION SA	CHINA, REP. POPULAR DE	SAN VICENTE	COSTO Y FLETE	196094,75	20040	0	216134,75	K.N.	296075	0,662314
02-05-2008	93.458.000-1	CELULOSA ARAUCO Y CONSTITUCION SA	CHINA, REP. POPULAR DE	SAN VICENTE	COSTO Y FLETE	686385,11	33400	0	719785,11	K.N.	986007	0,696126
02-05-2008	93.458.000-1	CELULOSA ARAUCO Y CONSTITUCION SA	JORDANIA (JORDAN)	SAN VICENTE	COSTO Y FLETE	319806,7	39200	0	359006,7	K.N.	491790	0,650291
02-05-2008	93.458.000-1	CELULOSA ARAUCO Y CONSTITUCION SA	PERU	VALPSO.	COSTO Y FLETE	154720,84	5000	0	159720,84	K.N.	210159	0,736208
05-05-2008	93.458.000-1	CELULOSA ARAUCO Y CONSTITUCION SA	AUSTRALIA	LIRQUEN	COSTO Y FLETE	691115,48	78114	0	769229,48	K.N.	1006318	0,686776
05-05-2008	93.458.000-1	CELULOSA ARAUCO Y CONSTITUCION SA	CHINA, REP. POPULAR DE	LIRQUEN	COSTO Y FLETE	350915,14	16380	0	367295,14	K.N.	504658	0,695352
05-05-2008	93.458.000-1	CELULOSA ARAUCO Y CONSTITUCION SA	CHINA, REP. POPULAR DE	LIRQUEN	COSTO Y FLETE	697486,2	37000	0	734486,2	K.N.	1009173	0,691146
06-05-2008	93.458.000-1	CELULOSA ARAUCO Y CONSTITUCION SA	ARABIA SAUDITA	SAN VICENTE	COSTO Y FLETE	498824,7	48150	0	546974,7	K.N.	739155	0,674858
06-05-2008	93.458.000-1	CELULOSA ARAUCO Y CONSTITUCION SA	AUSTRALIA	LIRQUEN	COSTO Y FLETE	195384,03	31668	0	227052,03	K.N.	297033	0,657786
06-05-2008	93.458.000-1	CELULOSA ARAUCO Y CONSTITUCION SA	AUSTRALIA	SAN VICENTE	COSTO Y FLETE	216663,03	24000	0	240663,03	K.N.	319733	0,677637
06-05-2008	93.458.000-1	CELULOSA ARAUCO Y CONSTITUCION SA	BELGICA	SAN VICENTE	CIF	398592,26	28600	395,09	427587,35	K.N.	618795	0,644143
06-05-2008	93.458.000-1	CELULOSA ARAUCO Y CONSTITUCION SA	BELGICA	SAN VICENTE	CIF	659209,76	47300	653,42	707163,18	K.N.	1023391	0,644143
06-05-2008	93.458.000-1	CELULOSA ARAUCO Y CONSTITUCION SA	CHINA, REP. POPULAR DE	LIRQUEN	COSTO Y FLETE	142221,84	7752	0	149973,84	K.N.	197334	0,720716
06-05-2008	93.458.000-1	CELULOSA ARAUCO Y CONSTITUCION SA	CHINA, REP. POPULAR DE	SAN VICENTE	COSTO Y FLETE	143835,72	6680	0	150515,72	K.N.	198047	0,726271
06-05-2008	93.458.000-1	CELULOSA ARAUCO Y CONSTITUCION SA	CHINA, REP. POPULAR DE	LIRQUEN	COSTO Y FLETE	140638,39	10457,8	0	151096,19	K.N.	199409	0,705276
06-05-2008	93.458.000-1	CELULOSA ARAUCO Y CONSTITUCION SA	CHINA, REP. POPULAR DE	LIRQUEN	COSTO Y FLETE	177148,07	13203,05	0	190351,12	K.N.	250462	0,707285
06-05-2008	93.458.000-1	CELULOSA ARAUCO Y CONSTITUCION SA	CHINA, REP. POPULAR DE	LIRQUEN	COSTO Y FLETE	177148,07	13203,05	0	190351,12	K.N.	250462	0,707285
06-05-2008	93.458.000-1	CELULOSA ARAUCO Y CONSTITUCION SA	CHINA, REP. POPULAR DE	LIRQUEN	CIF	241018,26	18200	239,74	259458	K.N.	345944	0,696697
06-05-2008	93.458.000-1	CELULOSA ARAUCO Y CONSTITUCION SA	CHINA, REP. POPULAR DE	LIRQUEN	COSTO Y FLETE	344224,67	16380	0	360604,67	K.N.	493979	0,696841
06-05-2008	93.458.000-1	CELULOSA ARAUCO Y CONSTITUCION SA	CHINA, REP. POPULAR DE	LIRQUEN	COSTO Y FLETE	354214,42	25798,5	0	380012,92	K.N.	500017	0,708405
06-05-2008	93.458.000-1	CELULOSA ARAUCO Y CONSTITUCION SA	CHINA, REP. POPULAR DE	LIRQUEN	COSTO Y FLETE	344052,68	22380	0	366432,68	K.N.	503473	0,683359
06-05-2008	93.458.000-1	CELULOSA ARAUCO Y CONSTITUCION SA	CHINA, REP. POPULAR DE	LIRQUEN	COSTO Y FLETE	433268,4	22800	0	456068,4	K.N.	600090	0,722006
06-05-2008	93.458.000-1	CELULOSA ARAUCO Y CONSTITUCION SA	CHINA, REP. POPULAR DE	SAN VICENTE	CIF	451251,3	21710	437,42	473398,72	K.N.	639728	0,70538
06-05-2008	93.458.000-1	CELULOSA ARAUCO Y CONSTITUCION SA	CHINA, REP. POPULAR DE	LIRQUEN	COSTO Y FLETE	563892,96	41930,7	0	605823,66	K.N.	799535	0,705276
06-05-2008	93.458.000-1	CELULOSA ARAUCO Y CONSTITUCION SA	CHINA, REP. POPULAR DE	SAN VICENTE	CIF	716328,33	33400	693,39	750421,72	K.N.	987397	0,725471
06-05-2008	93.458.000-1	CELULOSA ARAUCO Y CONSTITUCION SA	CHINA, REP. POPULAR DE	LIRQUEN	COSTO Y FLETE	670784,1	51715,15	0	722499,25	K.N.	989725	0,677748
06-05-2008	93.458.000-1	CELULOSA ARAUCO Y CONSTITUCION SA	CHINA, REP. POPULAR DE	LIRQUEN	COSTO Y FLETE	677712,3	52196,45	0	729908,75	K.N.	999875	0,677797
06-05-2008	93.458.000-1	CELULOSA ARAUCO Y CONSTITUCION SA	CHINA, REP. POPULAR DE	LIRQUEN	COSTO Y FLETE	707250,51	52712,25	0	759962,76	K.N.	999951	0,707285
06-05-2008	93.458.000-1	CELULOSA ARAUCO Y CONSTITUCION SA	CHINA, REP. POPULAR DE	LIRQUEN	COSTO Y FLETE	706150,51	51825,6	0	757976,11	K.N.	1000338	0,705912
06-05-2008	93.458.000-1	CELULOSA ARAUCO Y CONSTITUCION SA	CHINA, REP. POPULAR DE	LIRQUEN	COSTO Y FLETE	678876,65	52386,25	0	731262,9	K.N.	1001730	0,677704

06-05-2008	93.458.000-1	CELULOSA ARAUCO Y CONSTITUCION SA	CHINA, REP. POPULAR DE	SAN VICENTE	CIF	745915,89	33400	720,75	780036,64	K.N.	1026364	0,726756
06-05-2008	93.458.000-1	CELULOSA ARAUCO Y CONSTITUCION SA	CHINA, REP. POPULAR DE	LIRQUEN	COSTO Y FLETE	1058123,95	79118,3	0	1137242,25	K.N.	1500874	0,705005
06-05-2008	93.458.000-1	CELULOSA ARAUCO Y CONSTITUCION SA	CHINA, REP. POPULAR DE	LIRQUEN	COSTO Y FLETE	1061546,65	79118,35	0	1140665	K.N.	1500875	0,707285
06-05-2008	93.458.000-1	CELULOSA ARAUCO Y CONSTITUCION SA	CHINA, REP. POPULAR DE	LIRQUEN	COSTO Y FLETE	1410493,12	104207,55	0	1514700,47	K.N.	1999024	0,705591
06-05-2008	93.458.000-1	CELULOSA ARAUCO Y CONSTITUCION SA	COLOMBIA	SAN VICENTE	COSTO Y FLETE	107330,42	7821,34	0	115151,96	K.N.	149548	0,717699
06-05-2008	93.458.000-1	CELULOSA ARAUCO Y CONSTITUCION SA	COLOMBIA	SAN VICENTE	COSTO Y FLETE	178752,46	13068,4	0	191820,86	K.N.	249118	0,717541
06-05-2008	93.458.000-1	CELULOSA ARAUCO Y CONSTITUCION SA	ITALIA	SAN VICENTE	CIF	281929,05	24102	283,03	306314,08	K.N.	443291	0,635991
06-05-2008	93.458.000-1	CELULOSA ARAUCO Y CONSTITUCION SA	ITALIA	SAN VICENTE	CIF	281929,05	24102	283,03	306314,08	K.N.	443291	0,635991
06-05-2008	93.458.000-1	CELULOSA ARAUCO Y CONSTITUCION SA	JORDANIA (JORDAN)	SAN VICENTE	COSTO Y FLETE	264124,25	31360	0	295484,25	K.N.	393979	0,670402
06-05-2008	93.458.000-1	CELULOSA ARAUCO Y CONSTITUCION SA	PERU	SAN VICENTE	COSTO Y FLETE	138137,48	7610	0	145747,48	K.N.	191773	0,720318
06-05-2008	93.458.000-1	CELULOSA ARAUCO Y CONSTITUCION SA	PERU	VALPSO.	COSTO Y FLETE	185746,48	6000	0	191746,48	K.N.	252298	0,736219
06-05-2008	93.458.000-1	CELULOSA ARAUCO Y CONSTITUCION SA	PERU	SAN VICENTE	COSTO Y FLETE	192083,6	10654	0	202737,6	K.N.	266760	0,720061
06-05-2008	93.458.000-1	CELULOSA ARAUCO Y CONSTITUCION SA	PERU	SAN VICENTE	COSTO Y FLETE	204565,95	13500	0	218065,95	K.N.	284088	0,72008
06-05-2008	93.458.000-1	CELULOSA ARAUCO Y CONSTITUCION SA	PERU	VALPSO.	COSTO Y FLETE	308243,16	10000	0	318243,16	K.N.	418741	0,736119
06-05-2008	93.458.000-1	CELULOSA ARAUCO Y CONSTITUCION SA	SIRIA	SAN VICENTE	CIF	324874,31	46600	343,56	371817,87	K.N.	492474	0,659678
06-05-2008	93.458.000-1	CELULOSA ARAUCO Y CONSTITUCION SA	TAIWAN (FORMOSA)	SAN VICENTE	CIF	17121,42	1335	17,07	18473,49	K.N.	25134	0,681206
06-05-2008	93.458.000-1	CELULOSA ARAUCO Y CONSTITUCION SA	TAIWAN (FORMOSA)	SAN VICENTE	CIF	427178,66	32040	424,71	459643,37	K.N.	600841	0,710968
06-05-2008	93.458.000-1	CELULOSA ARAUCO Y CONSTITUCION SA	TAIWAN (FORMOSA)	LIRQUEN	CIF	1019208,56	76524,4	1013,39	1096746,35	K.N.	1500337	0,67932
06-05-2008	93.458.000-1	CELULOSA ARAUCO Y CONSTITUCION SA	TAIWAN (FORMOSA)	LIRQUEN	CIF	1355152,41	105424,4	1350,82	1461927,63	K.N.	1999901	0,67761
07-05-2008	93.458.000-1	CELULOSA ARAUCO Y CONSTITUCION SA	BELGICA	LIRQUEN	CIF	322734,71	22280	319,09	345333,8	K.N.	493334	0,654191
07-05-2008	93.458.000-1	CELULOSA ARAUCO Y CONSTITUCION SA	CHINA, REP. POPULAR DE	LIRQUEN	COSTO Y FLETE	142019,55	10402,25	0	152421,8	K.N.	200555	0,708133
07-05-2008	93.458.000-1	CELULOSA ARAUCO Y CONSTITUCION SA	CHINA, REP. POPULAR DE	LIRQUEN	COSTO Y FLETE	211925,21	15414,35	0	227339,56	K.N.	299131	0,70847
07-05-2008	93.458.000-1	CELULOSA ARAUCO Y CONSTITUCION SA	CHINA, REP. POPULAR DE	LIRQUEN	COSTO Y FLETE	254445,26	19204	0	273649,26	K.N.	374862	0,67877
07-05-2008	93.458.000-1	CELULOSA ARAUCO Y CONSTITUCION SA	CHINA, REP. POPULAR DE	LIRQUEN	COSTO Y FLETE	318799,81	24071,7	0	342871,51	K.N.	469687	0,678749
07-05-2008	93.458.000-1	CELULOSA ARAUCO Y CONSTITUCION SA	CHINA, REP. POPULAR DE	LIRQUEN	COSTO Y FLETE	354371,61	25955,95	0	380327,56	K.N.	500431	0,708133
07-05-2008	93.458.000-1	CELULOSA ARAUCO Y CONSTITUCION SA	CHINA, REP. POPULAR DE	LIRQUEN	COSTO Y FLETE	354372,32	25956	0	380328,32	K.N.	500432	0,708133
07-05-2008	93.458.000-1	CELULOSA ARAUCO Y CONSTITUCION SA	CHINA, REP. POPULAR DE	LIRQUEN	COSTO Y FLETE	340138,78	26270,85	0	366409,63	K.N.	501931	0,67766
07-05-2008	93.458.000-1	CELULOSA ARAUCO Y CONSTITUCION SA	CHINA, REP. POPULAR DE	LIRQUEN	COSTO Y FLETE	708592,23	52812,25	0	761404,48	K.N.	1001848	0,707285
07-05-2008	93.458.000-1	CELULOSA ARAUCO Y CONSTITUCION SA	CHINA, REP. POPULAR DE	LIRQUEN	COSTO Y FLETE	708592,23	52812,25	0	761404,48	K.N.	1001848	0,707285
07-05-2008	93.458.000-1	CELULOSA ARAUCO Y CONSTITUCION SA	CHINA, REP. POPULAR DE	LIRQUEN	COSTO Y FLETE	708592,23	52812,25	0	761404,48	K.N.	1001848	0,707285
07-05-2008	93.458.000-1	CELULOSA ARAUCO Y CONSTITUCION SA	CHINA, REP. POPULAR DE	LIRQUEN	COSTO Y FLETE	1704028,25	126618,25	0	1830646,5	K.N.	2440862	0,698126
07-05-2008	93.458.000-1	CELULOSA ARAUCO Y CONSTITUCION SA	COREA, SUR (REP. DE COREA)	LIRQUEN	CIF	1642113,31	131430,45	1640,27	1775184,03	K.N.	2493236	0,658627
07-05-2008	93.458.000-1	CELULOSA ARAUCO Y CONSTITUCION SA	COREA, SUR (REP. DE COREA)	LIRQUEN	CIF	2503159,8	200346,4	2500,35	2706006,55	K.N.	3800571	0,658627
16-05-2008	93.458.000-1	CELULOSA ARAUCO Y CONSTITUCION SA	FRANCIA	CORONEL	CIF	578362,44	51372,95	582,41	630317,8	K.N.	900454	0,642301
16-05-2008	93.458.000-1	CELULOSA ARAUCO Y CONSTITUCION SA	FRANCIA	CORONEL	CIF	868298,18	73961,37	871,45	943131	K.N.	1347330	0,644458
16-05-2008	93.458.000-1	CELULOSA ARAUCO Y CONSTITUCION SA	FRANCIA	CORONEL	CIF	2987588,49	256890,74	3000,67	3247479,9	K.N.	4639257	0,64398
16-05-2008	93.458.000-1	CELULOSA ARAUCO Y CONSTITUCION SA	ITALIA	SAN VICENTE	CIF	345092,3	33990	350,6	379432,9	K.N.	542047	0,636646
16-05-2008	93.458.000-1	CELULOSA ARAUCO Y CONSTITUCION SA	VENEZUELA	LIRQUEN	COSTO Y FLETE	620145,84	49506,22	0	669652,06	K.N.	869678	0,713075
16-05-2008	93.458.000-1	CELULOSA ARAUCO Y CONSTITUCION SA	VENEZUELA	LIRQUEN	COSTO Y FLETE	623229,97	50108,08	0	673338,05	K.N.	874465	0,712699
19-05-2008	93.458.000-1	CELULOSA ARAUCO Y CONSTITUCION SA	BELGICA	SAN VICENTE	CIF	319916,66	24940	318,94	345175,6	K.N.	493108	0,648776
19-05-2008	93.458.000-1	CELULOSA ARAUCO Y CONSTITUCION SA	ITALIA	SAN VICENTE	CIF	317956,66	26900	318,94	345175,6	K.N.	493108	0,644801
19-05-2008	93.458.000-1	CELULOSA ARAUCO Y CONSTITUCION SA	ITALIA	SAN VICENTE	CIF	317956,66	26900	318,94	345175,6	K.N.	493108	0,644801
19-05-2008	93.458.000-1	CELULOSA ARAUCO Y CONSTITUCION SA	ITALIA	SAN VICENTE	CIF	317956,66	26900	318,94	345175,6	K.N.	493108	0,644801
19-05-2008	93.458.000-1	CELULOSA ARAUCO Y CONSTITUCION SA	ITALIA	SAN VICENTE	CIF	317956,66	26900	318,94	345175,6	K.N.	493108	0,644801
19-05-2008	93.458.000-1	CELULOSA ARAUCO Y CONSTITUCION SA	ITALIA	CORONEL	CIF	319123,4	27745,3	320,8	347189,5	K.N.	495985	0,643413
19-05-2008	93.458.000-1	CELULOSA ARAUCO Y CONSTITUCION SA	ITALIA	CORONEL	CIF	321756,89	28487,58	323,93	350568,4	K.N.	500812	0,64247
19-05-2008	93.458.000-1	CELULOSA ARAUCO Y CONSTITUCION SA	ITALIA	CORONEL	CIF	385380,89	34846,46	388,65	420616	K.N.	600880	0,641361
19-05-2008	93.458.000-1	CELULOSA ARAUCO Y CONSTITUCION SA	ITALIA	CORONEL	CIF	642669,51	56977,42	647,07	700294	K.N.	1000420	0,6424
19-05-2008	93.458.000-1	CELULOSA ARAUCO Y CONSTITUCION SA	ITALIA	CORONEL	CIF	641896,32	58040,84	647,34	700584,5	K.N.	1000835	0,641361
19-05-2008	93.458.000-1	CELULOSA ARAUCO Y CONSTITUCION SA	ITALIA	CORONEL	CIF	1282577,26	115971,79	1293,45	1399842,5	K.N.	1999775	0,641361
19-05-2008	93.458.000-1	CELULOSA ARAUCO Y CONSTITUCION SA	ITALIA	CORONEL	CIF	1478085,63	130675	1487,87	1610248,5	K.N.	2300355	0,642547
19-05-2008	93.458.000-1	CELULOSA ARAUCO Y CONSTITUCION SA	PERU	SAN VICENTE	COSTO Y FLETE	139026,44	7060	0	146086,44	K.N.	192219	0,723271
19-05-2008	93.458.000-1	CELULOSA ARAUCO Y CONSTITUCION SA	PERU	SAN VICENTE	COSTO Y FLETE	207231,25	11415	0	218646,25	K.N.	284844	0,727525
19-05-2008	93.458.000-1	CELULOSA ARAUCO Y CONSTITUCION SA	VENEZUELA	LIRQUEN	COSTO Y FLETE	356066,26	28584,16	0	384650,42	K.N.	499546	0,712278
19-05-2008	93.458.000-1	CELULOSA ARAUCO Y CONSTITUCION SA	VENEZUELA	LIRQUEN	COSTO Y FLETE	1248757,51	98140,35	0	1346897,86	K.N.	1749218	0,713895
20-05-2008	93.458.000-1	CELULOSA ARAUCO Y CONSTITUCION SA	BELGICA	SAN VICENTE	CIF	302647,53	24940	302,97	327890,5	K.N.	468415	0,64611
20-05-2008	93.458.000-1	CELULOSA ARAUCO Y CONSTITUCION SA	BELGICA	SAN VICENTE	CIF	319680,28	24940	318,72	344939	K.N.	492770	0,648741
20-05-2008	93.458.000-1	CELULOSA ARAUCO Y CONSTITUCION SA	BELGICA	SAN VICENTE	CIF	319680,98	24940	318,72	344939,7	K.N.	492771	0,648741
22-05-2008	93.458.000-1	CELULOSA ARAUCO Y CONSTITUCION SA	JAPON	LIRQUEN	COSTO Y FLETE	69332,26	5000	0	74332,26	K.N.	100449	0,690223
22-05-2008	93.458.000-1	CELULOSA ARAUCO Y CONSTITUCION SA	JAPON	LIRQUEN	COSTO Y FLETE	69332,26	5000	0	74332,26	K.N.	100449	0,690223
22-05-2008	93.458.000-1	CELULOSA ARAUCO Y CONSTITUCION SA	JORDANIA (JORDAN)	SAN VICENTE	COSTO Y FLETE	384426	58800	0	443226	K.N.	590968	0,650502

22-05-2008	93.458.000-1	CELULOSA ARAUCO Y CONSTITUCION SA	PERU	VALPSO.	COSTO Y FLETE	310783,84	10000	0	320783,84	K.N.	422084	0,736308
23-05-2008	93.458.000-1	CELULOSA ARAUCO Y CONSTITUCION SA	AUSTRALIA	LIRQUEN	COSTO Y FLETE	727407,32	84762	0	812169,32	K.N.	1079008	0,674145
23-05-2008	93.458.000-1	CELULOSA ARAUCO Y CONSTITUCION SA	COREA, SUR (REP. DE COREA)	LIRQUEN	CIF	1449313,42	116277,3	1447,94	1567038,66	K.N.	2200897	0,65851
23-05-2008	93.458.000-1	CELULOSA ARAUCO Y CONSTITUCION SA	JAPON	LIRQUEN	COSTO Y FLETE	345671,03	27270,01	0	372941,04	K.N.	500592	0,690524
23-05-2008	93.458.000-1	CELULOSA ARAUCO Y CONSTITUCION SA	SUR, AFRICA DEL SUR (REP. DE)	SAN VICENTE	CIF	344420,64	64480	378,17	409278,81	K.N.	493107	0,69847
26-05-2008	93.458.000-1	CELULOSA ARAUCO Y CONSTITUCION SA	CHINA, REP. POPULAR DE	SAN VICENTE	COSTO Y FLETE	574365,96	25632	0	599997,96	K.N.	789471	0,727533
26-05-2008	93.458.000-1	CELULOSA ARAUCO Y CONSTITUCION SA	CHINA, REP. POPULAR DE	LIRQUEN	COSTO Y FLETE	1031834,02	77547,23	0	1109381,25	K.N.	1479175	0,697574
26-05-2008	93.458.000-1	CELULOSA ARAUCO Y CONSTITUCION SA	COREA, SUR (REP. DE COREA)	LIRQUEN	CIF	692039,92	52437,69	688,53	745166,14	K.N.	1000223	0,691886
26-05-2008	93.458.000-1	CELULOSA ARAUCO Y CONSTITUCION SA	COREA, SUR (REP. DE COREA)	LIRQUEN	CIF	1035869,99	80703,88	1032,67	1117606,54	K.N.	1500143	0,690514
26-05-2008	93.458.000-1	CELULOSA ARAUCO Y CONSTITUCION SA	COREA, SUR (REP. DE COREA)	LIRQUEN	CIF	1729446	131949,34	1721,52	1863116,86	K.N.	2500828	0,691549
26-05-2008	93.458.000-1	CELULOSA ARAUCO Y CONSTITUCION SA	COREA, SUR (REP. DE COREA)	LIRQUEN	CIF	2417466,58	188343,1	2409,99	2608219,67	K.N.	3500966	0,690514
27-05-2008	93.458.000-1	CELULOSA ARAUCO Y CONSTITUCION SA	PERU	SAN VICENTE	COSTO Y FLETE	115945,58	5648	0	121593,58	K.N.	152392	0,760838
27-05-2008	93.458.000-1	CELULOSA ARAUCO Y CONSTITUCION SA	PERU	SAN VICENTE	COSTO Y FLETE	110781	6088	0	116869	K.N.	153775	0,72041
27-05-2008	93.458.000-1	CELULOSA ARAUCO Y CONSTITUCION SA	PERU	SAN VICENTE	COSTO Y FLETE	173259,16	9132	0	182391,16	K.N.	228589	0,757951
28-05-2008	93.458.000-1	CELULOSA ARAUCO Y CONSTITUCION SA	CHINA, REP. POPULAR DE	SAN VICENTE	COSTO Y FLETE	361380,69	20320	0	381700,69	K.N.	503749	0,717382
30-05-2008	93.458.000-1	CELULOSA ARAUCO Y CONSTITUCION SA	AUSTRALIA	SAN VICENTE	COSTO Y FLETE	129987,43	14400	0	144387,43	K.N.	191826	0,677632
30-05-2008	93.458.000-1	CELULOSA ARAUCO Y CONSTITUCION SA	AUSTRALIA	LIRQUEN	COSTO Y FLETE	332291,33	38226	0	370517,33	K.N.	492251	0,675044
30-05-2008	93.458.000-1	CELULOSA ARAUCO Y CONSTITUCION SA	AUSTRALIA	LIRQUEN	COSTO Y FLETE	402725,79	46536	0	449261,79	K.N.	596867	0,674733
30-05-2008	93.458.000-1	CELULOSA ARAUCO Y CONSTITUCION SA	CHINA, REP. POPULAR DE	LIRQUEN	COSTO Y FLETE	238691,75	19600	0	258291,75	K.N.	344389	0,693088
30-05-2008	93.458.000-1	CELULOSA ARAUCO Y CONSTITUCION SA	CHINA, REP. POPULAR DE	SAN VICENTE	CIF	469315,44	22545	454,9	492315,34	K.N.	665291	0,705429
30-05-2008	93.458.000-1	CELULOSA ARAUCO Y CONSTITUCION SA	ESPAÑA	CORONEL	CIF	273299,72	23209,89	274,23	296783,84	K.N.	400518	0,682366
30-05-2008	93.458.000-1	CELULOSA ARAUCO Y CONSTITUCION SA	ESPAÑA	CORONEL	CIF	682602,48	57969,73	684,92	741257,13	K.N.	1000347	0,682366
30-05-2008	93.458.000-1	CELULOSA ARAUCO Y CONSTITUCION SA	ESPAÑA	CORONEL	CIF	682965,69	58053,66	685,34	741704,69	K.N.	1000951	0,682317
30-05-2008	93.458.000-1	CELULOSA ARAUCO Y CONSTITUCION SA	ITALIA	SAN VICENTE	CIF	336615,5	40170	348,47	377133,97	K.N.	492342	0,683703
30-05-2008	93.458.000-1	CELULOSA ARAUCO Y CONSTITUCION SA	ITALIA	CORONEL	CIF	340542,27	28946,89	341,72	369830,88	K.N.	499097	0,682317
30-05-2008	93.458.000-1	CELULOSA ARAUCO Y CONSTITUCION SA	ITALIA	CORONEL	CIF	341482,51	29026,8	342,67	370851,98	K.N.	500475	0,682317
30-05-2008	93.458.000-1	CELULOSA ARAUCO Y CONSTITUCION SA	ITALIA	CORONEL	CIF	415387,2	34300,31	415,9	450103,41	K.N.	607427	0,683847
30-05-2008	93.458.000-1	CELULOSA ARAUCO Y CONSTITUCION SA	ITALIA	CORONEL	CIF	518384,8	43903,2	520,03	562808,03	K.N.	759525	0,682512
30-05-2008	93.458.000-1	CELULOSA ARAUCO Y CONSTITUCION SA	ITALIA	CORONEL	CIF	820524,27	67754,17	821,53	889099,97	K.N.	1199865	0,683847
30-05-2008	93.458.000-1	CELULOSA ARAUCO Y CONSTITUCION SA	ITALIA	CORONEL	CIF	1433192,78	121824,73	1438,17	1556455,68	K.N.	2100480	0,682317
30-05-2008	93.458.000-1	CELULOSA ARAUCO Y CONSTITUCION SA	ITALIA	CORONEL	CIF	2050232,17	169277,57	2052,72	2221562,46	K.N.	2998060	0,683853
02-06-2008	93.458.000-1	CELULOSA ARAUCO Y CONSTITUCION SA	CHINA, REP. POPULAR DE	SAN VICENTE	CIF	66051,48	3340	64,18	69455,66	K.N.	93859	0,703731
02-06-2008	93.458.000-1	CELULOSA ARAUCO Y CONSTITUCION SA	CHINA, REP. POPULAR DE	SAN VICENTE	CIF	124937,82	5845	120,96	130903,78	K.N.	176897	0,706274
02-06-2008	93.458.000-1	CELULOSA ARAUCO Y CONSTITUCION SA	CHINA, REP. POPULAR DE	SAN VICENTE	COSTO Y FLETE	355338,56	18320	0	373658,56	K.N.	491656	0,722738
02-06-2008	93.458.000-1	CELULOSA ARAUCO Y CONSTITUCION SA	PERU	SAN VICENTE	COSTO Y FLETE	144627,9	8000	0	152627,9	K.N.	191287	0,756078
03-06-2008	93.458.000-1	CELULOSA ARAUCO Y CONSTITUCION SA	AUSTRALIA	LIRQUEN	COSTO Y FLETE	331543,14	38226	0	369769,14	K.N.	491257	0,674887
03-06-2008	93.458.000-1	CELULOSA ARAUCO Y CONSTITUCION SA	CHINA, REP. POPULAR DE	SAN VICENTE	CIF	141023,56	6680	136,6	147840,16	K.N.	199784	0,70588
03-06-2008	93.458.000-1	CELULOSA ARAUCO Y CONSTITUCION SA	CHINA, REP. POPULAR DE	SAN VICENTE	COSTO Y FLETE	210810	20040	0	230850	K.N.	303750	0,694025
03-06-2008	93.458.000-1	CELULOSA ARAUCO Y CONSTITUCION SA	CHINA, REP. POPULAR DE	SAN VICENTE	CIF	291656,74	13360	282,1	305298,84	K.N.	401709	0,72604
03-06-2008	93.458.000-1	CELULOSA ARAUCO Y CONSTITUCION SA	CHINA, REP. POPULAR DE	LIRQUEN	CIF	502747,65	38977,45	501,02	542226,12	K.N.	732738	0,686122
03-06-2008	93.458.000-1	CELULOSA ARAUCO Y CONSTITUCION SA	JAPON	LIRQUEN	COSTO Y FLETE	16743,84	1250	0	17993,84	K.N.	24316	0,688594
03-06-2008	93.458.000-1	CELULOSA ARAUCO Y CONSTITUCION SA	JAPON	LIRQUEN	COSTO Y FLETE	33487,68	2500	0	35987,68	K.N.	48632	0,688594
04-06-2008	93.458.000-1	CELULOSA ARAUCO Y CONSTITUCION SA	AUSTRALIA	LIRQUEN	COSTO Y FLETE	320105,32	52026	0	372131,32	K.N.	486828	0,657533
04-06-2008	93.458.000-1	CELULOSA ARAUCO Y CONSTITUCION SA	AUSTRALIA	LIRQUEN	COSTO Y FLETE	426359,87	48198	0	474557,87	K.N.	620824	0,686764
04-06-2008	93.458.000-1	CELULOSA ARAUCO Y CONSTITUCION SA	BRASIL	965 FOB		16746,73	0	0	16746,73	K.N.	23422	0,715
04-06-2008	93.458.000-1	CELULOSA ARAUCO Y CONSTITUCION SA	CHINA, REP. POPULAR DE	LIRQUEN	COSTO Y FLETE	213702,88	11400	0	225102,88	K.N.	296188	0,721511
04-06-2008	93.458.000-1	CELULOSA ARAUCO Y CONSTITUCION SA	CHINA, REP. POPULAR DE	SAN VICENTE	COSTO Y FLETE	367549,24	17200	0	384749,24	K.N.	506249	0,726025
04-06-2008	93.458.000-1	CELULOSA ARAUCO Y CONSTITUCION SA	CHINA, REP. POPULAR DE	SAN VICENTE	COSTO Y FLETE	367666,35	16700	0	384366,35	K.N.	507267	0,724798
04-06-2008	93.458.000-1	CELULOSA ARAUCO Y CONSTITUCION SA	CHINA, REP. POPULAR DE	LIRQUEN	COSTO Y FLETE	633112,92	48461,12	0	681574,04	K.N.	921046	0,687385
04-06-2008	93.458.000-1	CELULOSA ARAUCO Y CONSTITUCION SA	CHINA, REP. POPULAR DE	SAN VICENTE	COSTO Y FLETE	730594,87	34400	0	764994,87	K.N.	1009601	0,723647
04-06-2008	93.458.000-1	CELULOSA ARAUCO Y CONSTITUCION SA	ITALIA	SAN VICENTE	CIF	47099,36	4629	47,84	51776,2	K.N.	73966	0,63677
05-06-2008	93.458.000-1	CELULOSA ARAUCO Y CONSTITUCION SA	ARABIA SAUDITA	SAN VICENTE	COSTO Y FLETE	334569,63	32100	0	366669,63	K.N.	492174	0,679779
05-06-2008	93.458.000-1	CELULOSA ARAUCO Y CONSTITUCION SA	ARABIA SAUDITA	SAN VICENTE	COSTO Y FLETE	335474,06	32100	0	367574,06	K.N.	493388	0,67994
05-06-2008	93.458.000-1	CELULOSA ARAUCO Y CONSTITUCION SA	AUSTRALIA	LIRQUEN	COSTO Y FLETE	84388,92	13572	0	97960,92	K.N.	128154	0,658496
05-06-2008	93.458.000-1	CELULOSA ARAUCO Y CONSTITUCION SA	CHINA, REP. POPULAR DE	LIRQUEN	COSTO Y FLETE	212319,61	15731,31	0	228050,92	K.N.	300667	0,707574
05-06-2008	93.458.000-1	CELULOSA ARAUCO Y CONSTITUCION SA	CHINA, REP. POPULAR DE	LIRQUEN	COSTO Y FLETE	283999,84	20588,4	0	304588,24	K.N.	400774	0,708628
05-06-2008	93.458.000-1	CELULOSA ARAUCO Y CONSTITUCION SA	CHINA, REP. POPULAR DE	LIRQUEN	COSTO Y FLETE	353591,14	25701,3	0	379292,44	K.N.	499069	0,708502
05-06-2008	93.458.000-1	CELULOSA ARAUCO Y CONSTITUCION SA	CHINA, REP. POPULAR DE	LIRQUEN	COSTO Y FLETE	354289,32	26431,16	0	380720,48	K.N.	500948	0,707238
05-06-2008	93.458.000-1	CELULOSA ARAUCO Y CONSTITUCION SA	CHINA, REP. POPULAR DE	LIRQUEN	COSTO Y FLETE	353857,92	25735,55	0	379593,47	K.N.	500968	0,706348
05-06-2008	93.458.000-1	CELULOSA ARAUCO Y CONSTITUCION SA	CHINA, REP. POPULAR DE	LIRQUEN	COSTO Y FLETE	364889,55	16380	0	381269,55	K.N.	503180	0,725167
05-06-2008	93.458.000-1	CELULOSA ARAUCO Y CONSTITUCION SA	CHINA, REP. POPULAR DE	SAN VICENTE	COSTO Y FLETE	571967,72	26720	0	598687,72	K.N.	787747	0,72608

05-06-2008	93.458.000-1	CELULOSA ARAUCO Y CONSTITUCION SA	CHINA, REP. POPULAR DE	SAN VICENTE	COSTO Y FLETE	715044,96	33400	0	748444,96	K.N.	984796	0,726084
05-06-2008	93.458.000-1	CELULOSA ARAUCO Y CONSTITUCION SA	CHINA, REP. POPULAR DE	LIRQUEN	COSTO Y FLETE	706354,72	51372,1	0	757726,82	K.N.	1000009	0,706348
05-06-2008	93.458.000-1	CELULOSA ARAUCO Y CONSTITUCION SA	CHINA, REP. POPULAR DE	LIRQUEN	COSTO Y FLETE	706354,72	51372,1	0	757726,82	K.N.	1000009	0,706348
05-06-2008	93.458.000-1	CELULOSA ARAUCO Y CONSTITUCION SA	CHINA, REP. POPULAR DE	SAN VICENTE	COSTO Y FLETE	736095,6	34400	0	770495,6	K.N.	1013810	0,726069
05-06-2008	93.458.000-1	CELULOSA ARAUCO Y CONSTITUCION SA	CHINA, REP. POPULAR DE	LIRQUEN	COSTO Y FLETE	989385,2	73790,2	0	1063175,4	K.N.	1398915	0,707252
05-06-2008	93.458.000-1	CELULOSA ARAUCO Y CONSTITUCION SA	CHINA, REP. POPULAR DE	LIRQUEN	COSTO Y FLETE	1060327,99	77003,65	0	1137331,64	K.N.	1496489	0,708544
05-06-2008	93.458.000-1	CELULOSA ARAUCO Y CONSTITUCION SA	CHINA, REP. POPULAR DE	LIRQUEN	COSTO Y FLETE	1057606,41	77404,35	0	1135010,76	K.N.	1497929	0,706046
05-06-2008	93.458.000-1	CELULOSA ARAUCO Y CONSTITUCION SA	EMIRATOS ARABES UNIDOS (EX)	SAN VICENTE	COSTO Y FLETE	203468,25	18060	0	221528,25	K.N.	295371	0,688857
05-06-2008	93.458.000-1	CELULOSA ARAUCO Y CONSTITUCION SA	EMIRATOS ARABES UNIDOS (EX)	SAN VICENTE	COSTO Y FLETE	641618,26	86800	0	728418,26	K.N.	983449	0,65182
05-06-2008	93.458.000-1	CELULOSA ARAUCO Y CONSTITUCION SA	TAIWAN (FORMOSA)	LIRQUEN	CIF	338245,02	25727,05	336,62	364308,69	K.N.	499053	0,677774
05-06-2008	93.458.000-1	CELULOSA ARAUCO Y CONSTITUCION SA	TAIWAN (FORMOSA)	LIRQUEN	CIF	677151,73	52792,95	675,09	730619,77	K.N.	1000849	0,676577
05-06-2008	93.458.000-1	CELULOSA ARAUCO Y CONSTITUCION SA	TAIWAN (FORMOSA)	LIRQUEN	CIF	1014395,82	79474,25	1011,67	1094881,74	K.N.	1499838	0,676337
05-06-2008	93.458.000-1	CELULOSA ARAUCO Y CONSTITUCION SA	TURQUIA	SAN VICENTE	CIF	319081,54	35075	327,54	354484,08	K.N.	492339	0,648093
06-06-2008	93.458.000-1	CELULOSA ARAUCO Y CONSTITUCION SA	BRASIL	965	FOB	33494,18	0	0	33494,18	K.N.	46845	0,715
06-06-2008	93.458.000-1	CELULOSA ARAUCO Y CONSTITUCION SA	CHINA, REP. POPULAR DE	LIRQUEN	COSTO Y FLETE	354861,87	25728,65	0	380590,52	K.N.	500777	0,708623
06-06-2008	93.458.000-1	CELULOSA ARAUCO Y CONSTITUCION SA	CHINA, REP. POPULAR DE	LIRQUEN	COSTO Y FLETE	706512,04	52693	0	759205,04	K.N.	998954	0,707252
06-06-2008	93.458.000-1	CELULOSA ARAUCO Y CONSTITUCION SA	ITALIA	SAN VICENTE	CIF	235497,49	23145	239,21	258881,7	K.N.	369831	0,636771
10-06-2008	93.458.000-1	CELULOSA ARAUCO Y CONSTITUCION SA	BELGICA	SAN VICENTE	CIF	164493,34	12470	163,67	177127,01	K.N.	246695	0,668788
10-06-2008	93.458.000-1	CELULOSA ARAUCO Y CONSTITUCION SA	BELGICA	SAN VICENTE	CIF	328985,25	24940	327,33	354252,58	K.N.	493388	0,666788
11-06-2008	93.458.000-1	CELULOSA ARAUCO Y CONSTITUCION SA	HOLANDA	LIRQUEN	CIF	526566,08	44303,27	527,97	571397,32	K.N.	795818	0,661666
11-06-2008	93.458.000-1	CELULOSA ARAUCO Y CONSTITUCION SA	HOLANDA	LIRQUEN	CIF	1947678,36	168425,78	1957,09	2118061,23	K.N.	2949946	0,660242
11-06-2008	93.458.000-1	CELULOSA ARAUCO Y CONSTITUCION SA	HOLANDA	LIRQUEN	CIF	2974157,21	257575,3	2988,88	3234721,39	K.N.	4505183	0,660163
11-06-2008	93.458.000-1	CELULOSA ARAUCO Y CONSTITUCION SA	ITALIA	SAN VICENTE	CIF	159731,72	15400	161,97	175293,69	K.N.	246199	0,648791
11-06-2008	93.458.000-1	CELULOSA ARAUCO Y CONSTITUCION SA	ITALIA	SAN VICENTE	CIF	391626,39	32232	392,01	424250,4	K.N.	590878	0,662787
12-06-2008	93.458.000-1	CELULOSA ARAUCO Y CONSTITUCION SA	VENEZUELA	SAN VICENTE	CIF	853514,67	79650	863,04	934027,71	K.N.	1213023	0,703626
19-06-2008	93.458.000-1	CELULOSA ARAUCO Y CONSTITUCION SA	COLOMBIA	SAN VICENTE	COSTO Y FLETE	112166,12	7827,48	0	119993,6	K.N.	149992	0,747814
19-06-2008	93.458.000-1	CELULOSA ARAUCO Y CONSTITUCION SA	ECUADOR	SAN VICENTE	COSTO Y FLETE	68708,63	5151,37	0	73860	K.N.	98480	0,697691
19-06-2008	93.458.000-1	CELULOSA ARAUCO Y CONSTITUCION SA	EGIPTO	SAN VICENTE	CIF	338396,13	40400	350,33	379146,46	K.N.	492398	0,687241
19-06-2008	93.458.000-1	CELULOSA ARAUCO Y CONSTITUCION SA	EGIPTO	SAN VICENTE	COSTO Y FLETE	333963,84	40400	0	374363,84	K.N.	492584	0,677984
19-06-2008	93.458.000-1	CELULOSA ARAUCO Y CONSTITUCION SA	EMIRATOS ARABES UNIDOS (EX)	SAN VICENTE	COSTO Y FLETE	209513,5	18060	0	227573,5	K.N.	295550	0,708894
23-06-2008	93.458.000-1	CELULOSA ARAUCO Y CONSTITUCION SA	AUSTRALIA	LIRQUEN	COSTO Y FLETE	239101,17	38454	0	277555,17	K.N.	363102	0,658496
23-06-2008	93.458.000-1	CELULOSA ARAUCO Y CONSTITUCION SA	COLOMBIA	SAN VICENTE	COSTO Y FLETE	116077,6	5460	0	121537,6	K.N.	151922	0,764061
23-06-2008	93.458.000-1	CELULOSA ARAUCO Y CONSTITUCION SA	ITALIA	SAN VICENTE	CIF	255523,18	24688	259,15	280470,33	K.N.	393919	0,648669
23-06-2008	93.458.000-1	CELULOSA ARAUCO Y CONSTITUCION SA	ITALIA	SAN VICENTE	CIF	255628,45	24688	259,25	280575,7	K.N.	394067	0,648693
26-06-2008	93.458.000-1	CELULOSA ARAUCO Y CONSTITUCION SA	AUSTRALIA	LIRQUEN	COSTO Y FLETE	303679,02	34902	0	338581,02	K.N.	449822	0,675109
26-06-2008	93.458.000-1	CELULOSA ARAUCO Y CONSTITUCION SA	AUSTRALIA	LIRQUEN	COSTO Y FLETE	334397,38	38226	0	372623,38	K.N.	495049	0,675483
26-06-2008	93.458.000-1	CELULOSA ARAUCO Y CONSTITUCION SA	AUSTRALIA	SAN VICENTE	COSTO Y FLETE	549315,91	59200	0	608515,91	K.N.	796700	0,690035
26-06-2008	93.458.000-1	CELULOSA ARAUCO Y CONSTITUCION SA	ESPAÑA	CORONEL	CIF	527756,6	46589,68	531,19	574877,47	K.N.	800665	0,659148
26-06-2008	93.458.000-1	CELULOSA ARAUCO Y CONSTITUCION SA	ESPAÑA	CORONEL	CIF	1575635,37	133821,44	1581	1711037,81	K.N.	2299782	0,685124
26-06-2008	93.458.000-1	CELULOSA ARAUCO Y CONSTITUCION SA	ITALIA	CORONEL	CIF	661219,01	56334,91	663,63	718217,55	K.N.	1000303	0,661019
26-06-2008	93.458.000-1	CELULOSA ARAUCO Y CONSTITUCION SA	ITALIA	CORONEL	CIF	752236,29	61604,73	752,68	814593,7	K.N.	1094884	0,687047
27-06-2008	93.458.000-1	CELULOSA ARAUCO Y CONSTITUCION SA	BELGICA	SAN VICENTE	CIF	348363,92	19266,4	340	367970,32	K.N.	506149	0,688264
27-06-2008	93.458.000-1	CELULOSA ARAUCO Y CONSTITUCION SA	BRASIL	SAN VICENTE	COSTO Y FLETE	26813,96	3670	0	30483,96	K.N.	39082	0,686095
27-06-2008	93.458.000-1	CELULOSA ARAUCO Y CONSTITUCION SA	BRASIL	SAN VICENTE	COSTO Y FLETE	39178,86	5505	0	44683,86	K.N.	57287	0,683905
27-06-2008	93.458.000-1	CELULOSA ARAUCO Y CONSTITUCION SA	EGIPTO	SAN VICENTE	COSTO Y FLETE	667927,68	80800	0	748727,68	K.N.	985168	0,677984
30-06-2008	93.458.000-1	CELULOSA ARAUCO Y CONSTITUCION SA	CHINA, REP. POPULAR DE	SAN VICENTE	COSTO Y FLETE	213763	10855	0	224618	K.N.	295550	0,723272
01-07-2008	93.458.000-1	CELULOSA ARAUCO Y CONSTITUCION SA	EMIRATOS ARABES UNIDOS (EX)	SAN VICENTE	COSTO Y FLETE	650752,25	86800	0	737552,25	K.N.	983403	0,661735
01-07-2008	93.458.000-1	CELULOSA ARAUCO Y CONSTITUCION SA	ITALIA	SAN VICENTE	CIF	383926,95	42980	394,83	427301,78	K.N.	586953	0,654102
01-07-2008	93.458.000-1	CELULOSA ARAUCO Y CONSTITUCION SA	PERU	SAN VICENTE	COSTO Y FLETE	143766,17	8000	0	151766,17	K.N.	190207	0,755841
01-07-2008	93.458.000-1	CELULOSA ARAUCO Y CONSTITUCION SA	TAIWAN (FORMOSA)	SAN VICENTE	CIF	433795,14	32040	430,83	466265,97	K.N.	609498	0,711725
01-07-2008	93.458.000-1	CELULOSA ARAUCO Y CONSTITUCION SA	TURQUIA	SAN VICENTE	CIF	320497,91	35075	328,85	355901,76	K.N.	494308	0,648377
01-07-2008	93.458.000-1	CELULOSA ARAUCO Y CONSTITUCION SA	VENEZUELA	SAN VICENTE	COSTO Y FLETE	1224060,6	103250	0	1327310,6	K.N.	1723780	0,710103
02-07-2008	93.458.000-1	CELULOSA ARAUCO Y CONSTITUCION SA	CHINA, REP. POPULAR DE	SAN VICENTE	CIF	739749,58	33400	715,05	773864,63	K.N.	1005019	0,736055
02-07-2008	93.458.000-1	CELULOSA ARAUCO Y CONSTITUCION SA	CHINA, REP. POPULAR DE	SAN VICENTE	CIF	1100398,68	50100	1064,04	1151562,72	K.N.	1495536	0,735789
02-07-2008	93.458.000-1	CELULOSA ARAUCO Y CONSTITUCION SA	JAPON	LIRQUEN	COSTO Y FLETE	345278,06	26827,84	0	372105,9	K.N.	499471	0,691288
02-07-2008	93.458.000-1	CELULOSA ARAUCO Y CONSTITUCION SA	JAPON	LIRQUEN	COSTO Y FLETE	552707,18	42944,91	0	595652,09	K.N.	799533	0,691288
02-07-2008	93.458.000-1	CELULOSA ARAUCO Y CONSTITUCION SA	PERU	CORONEL	COSTO Y FLETE	113352,04	4984,19	0	118336,23	K.N.	150211	0,754619
02-07-2008	93.458.000-1	CELULOSA ARAUCO Y CONSTITUCION SA	VENEZUELA	LIRQUEN	COSTO Y FLETE	526003,55	41659,7	0	567663,25	K.N.	737225	0,713491
02-07-2008	93.458.000-1	CELULOSA ARAUCO Y CONSTITUCION SA	VENEZUELA	LIRQUEN	COSTO Y FLETE	712049,03	56515,69	0	768564,72	K.N.	998136	0,713379
02-07-2008	93.458.000-1	CELULOSA ARAUCO Y CONSTITUCION SA	VENEZUELA	LIRQUEN	COSTO Y FLETE	1247849,24	98945,44	0	1346794,68	K.N.	1749084	0,71343
02-07-2008	93.458.000-1	CELULOSA ARAUCO Y CONSTITUCION SA	VENEZUELA	SAN VICENTE	COSTO Y FLETE	1312293,6	106200	0	1418493,6	K.N.	1773117	0,740105

03-07-2008	93.458.000-1	CELULOSA ARAUCO Y CONSTITUCION SA	AUSTRALIA	SAN VICENTE	COSTO Y FLETE	226158,8	24915	0	251073,8	K.N.	321210	0,704084
03-07-2008	93.458.000-1	CELULOSA ARAUCO Y CONSTITUCION SA	AUSTRALIA	SAN VICENTE	COSTO Y FLETE	271591,44	29898	0	301489,44	K.N.	385709	0,704136
03-07-2008	93.458.000-1	CELULOSA ARAUCO Y CONSTITUCION SA	AUSTRALIA	LIRQUEN	COSTO Y FLETE	289443,63	31939	0	321382,63	K.N.	404866	0,714912
03-07-2008	93.458.000-1	CELULOSA ARAUCO Y CONSTITUCION SA	AUSTRALIA	LIRQUEN	COSTO Y FLETE	374374,81	42025	0	416399,81	K.N.	532719	0,702762
03-07-2008	93.458.000-1	CELULOSA ARAUCO Y CONSTITUCION SA	AUSTRALIA	LIRQUEN	COSTO Y FLETE	706199,08	78114	0	784313,08	K.N.	1003407	0,703801
03-07-2008	93.458.000-1	CELULOSA ARAUCO Y CONSTITUCION SA	CHINA, REP. POPULAR DE	LIRQUEN	COSTO Y FLETE	169920,06	7200	0	177120,06	K.N.	222077	0,76514
03-07-2008	93.458.000-1	CELULOSA ARAUCO Y CONSTITUCION SA	CHINA, REP. POPULAR DE	SAN VICENTE	COSTO Y FLETE	204554,44	20040	0	224594,44	K.N.	295519	0,692187
03-07-2008	93.458.000-1	CELULOSA ARAUCO Y CONSTITUCION SA	CHINA, REP. POPULAR DE	SAN VICENTE	COSTO Y FLETE	366826,78	16700	0	383526,78	K.N.	491701	0,746036
03-07-2008	93.458.000-1	CELULOSA ARAUCO Y CONSTITUCION SA	CHINA, REP. POPULAR DE	SAN VICENTE	COSTO Y FLETE	367474,96	16700	0	384174,96	K.N.	492532	0,746094
03-07-2008	93.458.000-1	CELULOSA ARAUCO Y CONSTITUCION SA	CHINA, REP. POPULAR DE	SAN VICENTE	COSTO Y FLETE	513557,96	23380	0	536937,96	K.N.	688382	0,746036
03-07-2008	93.458.000-1	CELULOSA ARAUCO Y CONSTITUCION SA	CHINA, REP. POPULAR DE	SAN VICENTE	COSTO Y FLETE	1458084,99	78800	0	1536884,99	K.N.	2028302	0,71887
03-07-2008	93.458.000-1	CELULOSA ARAUCO Y CONSTITUCION SA	COREA, SUR (REP. DE COREA)	LIRQUEN	CIF	1690657,02	128890,72	1682,82	1821230,56	K.N.	2396356	0,705512
03-07-2008	93.458.000-1	CELULOSA ARAUCO Y CONSTITUCION SA	COREA, SUR (REP. DE COREA)	LIRQUEN	CIF	3669112,76	279722,3	3652,1	3952487,16	K.N.	5200641	0,705512
03-07-2008	93.458.000-1	CELULOSA ARAUCO Y CONSTITUCION SA	ITALIA	CORONEL	CIF	495786,7	42202,82	497,56	538487,08	K.N.	749982	0,661065
03-07-2008	93.458.000-1	CELULOSA ARAUCO Y CONSTITUCION SA	ITALIA	CORONEL	CIF	692446,65	61128,32	696,95	754271,92	K.N.	1050518	0,659148
03-07-2008	93.458.000-1	CELULOSA ARAUCO Y CONSTITUCION SA	JAPON	LIRQUEN	COSTO Y FLETE	15629,6	1235	0	16864,6	K.N.	22790	0,68581
04-07-2008	93.458.000-1	CELULOSA ARAUCO Y CONSTITUCION SA	AUSTRALIA	LIRQUEN	COSTO Y FLETE	291971,7	31578	0	323549,7	K.N.	407596	0,716326
04-07-2008	93.458.000-1	CELULOSA ARAUCO Y CONSTITUCION SA	AUSTRALIA	LIRQUEN	COSTO Y FLETE	422975,36	46536	0	469511,36	K.N.	600667	0,704176
04-07-2008	93.458.000-1	CELULOSA ARAUCO Y CONSTITUCION SA	CHINA, REP. POPULAR DE	SAN VICENTE	COSTO Y FLETE	151319,14	6680	0	157999,14	K.N.	202563	0,747023
04-07-2008	93.458.000-1	CELULOSA ARAUCO Y CONSTITUCION SA	CHINA, REP. POPULAR DE	LIRQUEN	COSTO Y FLETE	352322,37	25700,35	0	378022,72	K.N.	498895	0,706205
04-07-2008	93.458.000-1	CELULOSA ARAUCO Y CONSTITUCION SA	CHINA, REP. POPULAR DE	LIRQUEN	COSTO Y FLETE	364361,17	25700,45	0	390061,62	K.N.	500079	0,728607
04-07-2008	93.458.000-1	CELULOSA ARAUCO Y CONSTITUCION SA	CHINA, REP. POPULAR DE	LIRQUEN	COSTO Y FLETE	364361,17	25700,45	0	390061,62	K.N.	500079	0,728607
04-07-2008	93.458.000-1	CELULOSA ARAUCO Y CONSTITUCION SA	CHINA, REP. POPULAR DE	LIRQUEN	COSTO Y FLETE	722562,01	52443,65	0	775005,66	K.N.	993597	0,727218
04-07-2008	93.458.000-1	CELULOSA ARAUCO Y CONSTITUCION SA	CHINA, REP. POPULAR DE	LIRQUEN	COSTO Y FLETE	727407,77	52915,15	0	780322,92	K.N.	1000414	0,727107
04-07-2008	93.458.000-1	CELULOSA ARAUCO Y CONSTITUCION SA	CHINA, REP. POPULAR DE	LIRQUEN	COSTO Y FLETE	847813,16	61810	0	909623,16	K.N.	1200474	0,706232
04-07-2008	93.458.000-1	CELULOSA ARAUCO Y CONSTITUCION SA	CHINA, REP. POPULAR DE	LIRQUEN	COSTO Y FLETE	918094,06	66801	0	984895,06	K.N.	1299814	0,706327
04-07-2008	93.458.000-1	CELULOSA ARAUCO Y CONSTITUCION SA	CHINA, REP. POPULAR DE	LIRQUEN	COSTO Y FLETE	1090108,59	79039,65	0	1169148,24	K.N.	1498908	0,727269
04-07-2008	93.458.000-1	CELULOSA ARAUCO Y CONSTITUCION SA	CHINA, REP. POPULAR DE	LIRQUEN	COSTO Y FLETE	1090108,59	79039,65	0	1169148,24	K.N.	1498908	0,727269
04-07-2008	93.458.000-1	CELULOSA ARAUCO Y CONSTITUCION SA	FRANCIA	CORONEL	CIF	143380,03	11778,97	143,5	155302,5	K.N.	207070	0,692423
04-07-2008	93.458.000-1	CELULOSA ARAUCO Y CONSTITUCION SA	FRANCIA	CORONEL	CIF	314313,22	25237,49	314,04	339864,75	K.N.	453153	0,693614
04-07-2008	93.458.000-1	CELULOSA ARAUCO Y CONSTITUCION SA	FRANCIA	CORONEL	CIF	2767792,9	229314,46	2771,89	2999879,25	K.N.	3999839	0,691976
04-07-2008	93.458.000-1	CELULOSA ARAUCO Y CONSTITUCION SA	HOLANDA	CORONEL	CIF	346719,78	28412,53	346,94	375479,25	K.N.	500639	0,692554
04-07-2008	93.458.000-1	CELULOSA ARAUCO Y CONSTITUCION SA	HOLANDA	CORONEL	CIF	351072,74	28844,64	351,37	380268,75	K.N.	507025	0,692417
04-07-2008	93.458.000-1	CELULOSA ARAUCO Y CONSTITUCION SA	HOLANDA	CORONEL	CIF	1247584,21	99740,21	1246,08	1348570,5	K.N.	1798094	0,693837
04-07-2008	93.458.000-1	CELULOSA ARAUCO Y CONSTITUCION SA	ITALIA	SAN VICENTE	CIF	274234,16	30700	282,02	305216,18	K.N.	419253	0,654102
04-07-2008	93.458.000-1	CELULOSA ARAUCO Y CONSTITUCION SA	ITALIA	SAN VICENTE	CIF	329080,56	36840	338,42	366258,98	K.N.	503103	0,654102
04-07-2008	93.458.000-1	CELULOSA ARAUCO Y CONSTITUCION SA	ITALIA	CORONEL	CIF	395056,64	35467,25	398,17	430922,06	K.N.	600170	0,658241
04-07-2008	93.458.000-1	CELULOSA ARAUCO Y CONSTITUCION SA	JAPON	LIRQUEN	COSTO Y FLETE	17080,74	1235	0	18315,74	K.N.	24751	0,690103
04-07-2008	93.458.000-1	CELULOSA ARAUCO Y CONSTITUCION SA	TAIWAN (FORMOSA)	LIRQUEN	CIF	328410,46	24301,65	326,21	353038,32	K.N.	461488	0,711634
04-07-2008	93.458.000-1	CELULOSA ARAUCO Y CONSTITUCION SA	TAIWAN (FORMOSA)	LIRQUEN	CIF	385733,22	28627,55	383,22	414743,99	K.N.	542149	0,711489
04-07-2008	93.458.000-1	CELULOSA ARAUCO Y CONSTITUCION SA	TAIWAN (FORMOSA)	LIRQUEN	CIF	534966,32	38548,55	530,42	574045,29	K.N.	750386	0,712922
04-07-2008	93.458.000-1	CELULOSA ARAUCO Y CONSTITUCION SA	TAIWAN (FORMOSA)	LIRQUEN	CIF	715002,93	53040,6	710,33	768753,86	K.N.	1004907	0,711512
04-07-2008	93.458.000-1	CELULOSA ARAUCO Y CONSTITUCION SA	VENEZUELA	LIRQUEN	COSTO Y FLETE	381361,46	28944,58	0	410306,04	K.N.	499004	0,764245
07-07-2008	93.458.000-1	CELULOSA ARAUCO Y CONSTITUCION SA	ARABIA SAUDITA	SAN VICENTE	COSTO Y FLETE	337652,25	32100	0	369752,25	K.N.	493003	0,684889
07-07-2008	93.458.000-1	CELULOSA ARAUCO Y CONSTITUCION SA	CHINA, REP. POPULAR DE	SAN VICENTE	COSTO Y FLETE	347860,54	16700	0	364560,54	K.N.	499398	0,69656
07-07-2008	93.458.000-1	CELULOSA ARAUCO Y CONSTITUCION SA	TAIWAN (FORMOSA)	SAN VICENTE	CIF	502870,55	37380	499,65	540750,2	K.N.	706863	0,711412
07-07-2008	93.458.000-1	CELULOSA ARAUCO Y CONSTITUCION SA	VENEZUELA	SAN VICENTE	COSTO Y FLETE	1380730,64	118000	0	1498730,64	K.N.	1972014	0,700163
08-07-2008	93.458.000-1	CELULOSA ARAUCO Y CONSTITUCION SA	BELGICA	SAN VICENTE	CIF	117265,91	7903,49	115,76	125285,16	K.N.	172095	0,681402
08-07-2008	93.458.000-1	CELULOSA ARAUCO Y CONSTITUCION SA	BELGICA	SAN VICENTE	CIF	167523,45	11290,7	165,38	178979,53	K.N.	245851	0,681402
08-07-2008	93.458.000-1	CELULOSA ARAUCO Y CONSTITUCION SA	BELGICA	SAN VICENTE	CIF	217780,27	14677,91	214,99	232673,17	K.N.	319606	0,681402
09-07-2008	93.458.000-1	CELULOSA ARAUCO Y CONSTITUCION SA	ITALIA	CORONEL	CIF	106408,64	9553,12	107,25	116069,01	K.N.	161656	0,658241
09-07-2008	93.458.000-1	CELULOSA ARAUCO Y CONSTITUCION SA	ITALIA	CORONEL	CIF	296955,59	25277,73	298,02	322531,34	K.N.	449208	0,661065
09-07-2008	93.458.000-1	CELULOSA ARAUCO Y CONSTITUCION SA	ITALIA	CORONEL	CIF	462336,32	39390,4	464,02	502190,74	K.N.	699430	0,661019
09-07-2008	93.458.000-1	CELULOSA ARAUCO Y CONSTITUCION SA	ITALIA	CORONEL	CIF	488039,67	41543,37	489,79	530072,83	K.N.	738263	0,661065
09-07-2008	93.458.000-1	CELULOSA ARAUCO Y CONSTITUCION SA	ITALIA	CORONEL	CIF	527756,6	46589,68	531,19	574877,47	K.N.	800665	0,659148
09-07-2008	93.458.000-1	CELULOSA ARAUCO Y CONSTITUCION SA	ITALIA	CORONEL	CIF	983561,26	86827,57	989,95	1071378,78	K.N.	1492171	0,659148
10-07-2008	93.458.000-1	CELULOSA ARAUCO Y CONSTITUCION SA	ITALIA	CORONEL	CIF	65110,42	5721,54	65,51	70897,47	K.N.	98743	0,659393
10-07-2008	93.458.000-1	CELULOSA ARAUCO Y CONSTITUCION SA	ITALIA	CORONEL	CIF	131003,64	11564,85	131,86	142700,35	K.N.	198747	0,659148
10-07-2008	93.458.000-1	CELULOSA ARAUCO Y CONSTITUCION SA	ITALIA	CORONEL	CIF	336870,08	28739,15	338,14	365947,37	K.N.	509676	0,660949
10-07-2008	93.458.000-1	CELULOSA ARAUCO Y CONSTITUCION SA	ITALIA	CORONEL	CIF	626060,73	55014,47	629,9	681705,1	K.N.	949450	0,659393
10-07-2008	93.458.000-1	CELULOSA ARAUCO Y CONSTITUCION SA	ITALIA	CORONEL	CIF	658653,45	58145,12	662,93	717461,5	K.N.	999250	0,659148

10-07-2008	93.458.000-1	CELULOSA ARAUCO Y CONSTITUCION SA	ITALIA	CORONEL	CIF	661262,28	56219,9	663,57	718145,75	K.N.	1000203	0,661128
10-07-2008	93.458.000-1	CELULOSA ARAUCO Y CONSTITUCION SA	ITALIA	CORONEL	CIF	726230,41	63816,83	730,68	790777,92	K.N.	1101362	0,659393
15-07-2008	93.458.000-1	CELULOSA ARAUCO Y CONSTITUCION SA	ITALIA	CORONEL	CIF	670444,94	56515,09	672,33	727632,36	K.N.	999495	0,670784
15-07-2008	93.458.000-1	CELULOSA ARAUCO Y CONSTITUCION SA	ITALIA	CORONEL	CIF	1004610,71	87001,42	1009,58	1092621,71	K.N.	1500854	0,669359
15-07-2008	93.458.000-1	CELULOSA ARAUCO Y CONSTITUCION SA	ITALIA	CORONEL	CIF	1338633,72	115928,56	1345,26	1455907,54	K.N.	1999873	0,669359
17-07-2008	93.458.000-1	CELULOSA ARAUCO Y CONSTITUCION SA	FRANCIA	CORONEL	CIF	336228,24	28511,14	337,33	365076,71	K.N.	501479	0,670473
17-07-2008	93.458.000-1	CELULOSA ARAUCO Y CONSTITUCION SA	FRANCIA	CORONEL	CIF	2418695,9	203655,87	2425,29	2624777,06	K.N.	3605463	0,670842
17-07-2008	93.458.000-1	CELULOSA ARAUCO Y CONSTITUCION SA	HOLANDA	CORONEL	CIF	669910,04	56806,33	672,11	727388,48	K.N.	999160	0,670473
17-07-2008	93.458.000-1	CELULOSA ARAUCO Y CONSTITUCION SA	HOLANDA	CORONEL	CIF	671183,3	56914,27	673,38	728770,95	K.N.	1001059	0,670473
17-07-2008	93.458.000-1	CELULOSA ARAUCO Y CONSTITUCION SA	HOLANDA	CORONEL	CIF	1408564,19	118602,09	1412,41	1528578,69	K.N.	2099696	0,670842
17-07-2008	93.458.000-1	CELULOSA ARAUCO Y CONSTITUCION SA	ITALIA	CORONEL	CIF	382304,6	32186,88	383,34	414874,82	K.N.	569883	0,670848
17-07-2008	93.458.000-1	CELULOSA ARAUCO Y CONSTITUCION SA	ITALIA	CORONEL	CIF	670663,72	56464,32	672,49	727800,53	K.N.	999726	0,670848
17-07-2008	93.458.000-1	CELULOSA ARAUCO Y CONSTITUCION SA	ITALIA	CORONEL	CIF	1005293,59	85773,77	1009,08	1092076,44	K.N.	1500105	0,670149
17-07-2008	93.458.000-1	CELULOSA ARAUCO Y CONSTITUCION SA	ITALIA	CORONEL	CIF	1339103,42	114255,13	1344,15	1454702,7	K.N.	1998218	0,670149
21-07-2008	93.458.000-1	CELULOSA ARAUCO Y CONSTITUCION SA	BRASIL	SAN VICENTE	COSTO Y FLETE	51771,52	7340	0	59111,52	K.N.	75784	0,683146
21-07-2008	93.458.000-1	CELULOSA ARAUCO Y CONSTITUCION SA	PERU	SAN VICENTE	COSTO Y FLETE	144581,27	9400	0	153981,27	K.N.	194913	0,741773
22-07-2008	93.458.000-1	CELULOSA ARAUCO Y CONSTITUCION SA	COLOMBIA	SAN VICENTE	COSTO Y FLETE	110598,95	7721,85	0	118320,8	K.N.	147901	0,74779
22-07-2008	93.458.000-1	CELULOSA ARAUCO Y CONSTITUCION SA	COLOMBIA	SAN VICENTE	COSTO Y FLETE	111173,13	7556,47	0	118729,6	K.N.	148412	0,749085
23-07-2008	93.458.000-1	CELULOSA ARAUCO Y CONSTITUCION SA	CHINA, REP. POPULAR DE	LIRQUEN	COSTO Y FLETE	207678,86	8800	0	216478,86	K.N.	277537	0,748293
23-07-2008	93.458.000-1	CELULOSA ARAUCO Y CONSTITUCION SA	CHINA, REP. POPULAR DE	SAN VICENTE	COSTO Y FLETE	714293,04	56400	0	770693,04	K.N.	988068	0,722919
23-07-2008	93.458.000-1	CELULOSA ARAUCO Y CONSTITUCION SA	CHINA, REP. POPULAR DE	SAN VICENTE	COSTO Y FLETE	716057,4	56400	0	772457,4	K.N.	990330	0,723049
25-07-2008	93.458.000-1	CELULOSA ARAUCO Y CONSTITUCION SA	ARABIA SAUDITA	SAN VICENTE	COSTO Y FLETE	678611,25	64200	0	742811,25	K.N.	990415	0,685179
25-07-2008	93.458.000-1	CELULOSA ARAUCO Y CONSTITUCION SA	JORDANIA (JORDAN)	SAN VICENTE	COSTO Y FLETE	664410,5	78400	0	742810,5	K.N.	990414	0,670841
29-07-2008	93.458.000-1	CELULOSA ARAUCO Y CONSTITUCION SA	CHINA, REP. POPULAR DE	LIRQUEN	COSTO Y FLETE	218416,67	15387,55	0	233804,22	K.N.	299749	0,728665
29-07-2008	93.458.000-1	CELULOSA ARAUCO Y CONSTITUCION SA	CHINA, REP. POPULAR DE	LIRQUEN	COSTO Y FLETE	1222523,72	87605,1	0	1310128,82	K.N.	1701466	0,718512
29-07-2008	93.458.000-1	CELULOSA ARAUCO Y CONSTITUCION SA	ITALIA	SAN VICENTE	CIF	332051,33	32040	336,73	364428,06	K.N.	500588	0,663323
29-07-2008	93.458.000-1	CELULOSA ARAUCO Y CONSTITUCION SA	ITALIA	SAN VICENTE	CIF	387393,71	37380	392,85	425166,56	K.N.	584020	0,663323
30-07-2008	93.458.000-1	CELULOSA ARAUCO Y CONSTITUCION SA	CHINA, REP. POPULAR DE	LIRQUEN	COSTO Y FLETE	145275,44	10290,1	0	155565,54	K.N.	199443	0,728406
30-07-2008	93.458.000-1	CELULOSA ARAUCO Y CONSTITUCION SA	CHINA, REP. POPULAR DE	LIRQUEN	COSTO Y FLETE	762899,36	55439,2	0	818338,56	K.N.	1049152	0,727158
30-07-2008	93.458.000-1	CELULOSA ARAUCO Y CONSTITUCION SA	COREA, SUR (REP. DE COREA)	LIRQUEN	CIF	495195,89	37146,25	492,34	532834,48	K.N.	701098	0,706315
30-07-2008	93.458.000-1	CELULOSA ARAUCO Y CONSTITUCION SA	COREA, SUR (REP. DE COREA)	LIRQUEN	CIF	1483660,19	111003,3	1474,83	1596138,32	K.N.	2100182	0,706444
31-07-2008	93.458.000-1	CELULOSA ARAUCO Y CONSTITUCION SA	AUSTRALIA	SAN VICENTE	COSTO Y FLETE	300717,29	33220	0	333937,29	K.N.	427221	0,703892
01-08-2008	93.458.000-1	CELULOSA ARAUCO Y CONSTITUCION SA	CHINA, REP. POPULAR DE	LIRQUEN	COSTO Y FLETE	30658,81	2299,35	0	32958,16	K.N.	43366	0,706978
01-08-2008	93.458.000-1	CELULOSA ARAUCO Y CONSTITUCION SA	CHINA, REP. POPULAR DE	LIRQUEN	COSTO Y FLETE	115592,06	8414,1	0	124006,16	K.N.	163166	0,708432
01-08-2008	93.458.000-1	CELULOSA ARAUCO Y CONSTITUCION SA	CHINA, REP. POPULAR DE	LIRQUEN	COSTO Y FLETE	264593,98	20179,15	0	284773,13	K.N.	391274	0,676237
01-08-2008	93.458.000-1	CELULOSA ARAUCO Y CONSTITUCION SA	CHINA, REP. POPULAR DE	LIRQUEN	COSTO Y FLETE	290912,33	21842,2	0	312754,53	K.N.	423913	0,686255
01-08-2008	93.458.000-1	CELULOSA ARAUCO Y CONSTITUCION SA	CHINA, REP. POPULAR DE	LIRQUEN	COSTO Y FLETE	470231,19	34115,45	0	504346,64	K.N.	663614	0,708591
01-08-2008	93.458.000-1	CELULOSA ARAUCO Y CONSTITUCION SA	CHINA, REP. POPULAR DE	LIRQUEN	COSTO Y FLETE	706893,29	51650,35	0	758543,64	K.N.	1001087	0,706126
01-08-2008	93.458.000-1	CELULOSA ARAUCO Y CONSTITUCION SA	TURQUIA	SAN VICENTE	CIF	337171,55	35075	344,27	372590,82	K.N.	492845	0,684133
04-08-2008	93.458.000-1	CELULOSA ARAUCO Y CONSTITUCION SA	CHINA, REP. POPULAR DE	LIRQUEN	COSTO Y FLETE	363334,82	25580,2	0	388915,02	K.N.	498609	0,728697
04-08-2008	93.458.000-1	CELULOSA ARAUCO Y CONSTITUCION SA	CHINA, REP. POPULAR DE	LIRQUEN	COSTO Y FLETE	364884,44	25663,9	0	390548,34	K.N.	500703	0,728744
04-08-2008	93.458.000-1	CELULOSA ARAUCO Y CONSTITUCION SA	CHINA, REP. POPULAR DE	LIRQUEN	COSTO Y FLETE	726743,39	50969,65	0	777713,04	K.N.	997068	0,72888
05-08-2008	93.458.000-1	CELULOSA ARAUCO Y CONSTITUCION SA	BRASIL	965	FOB	16817,52	0	0	16817,52	K.N.	23521	0,715
05-08-2008	93.458.000-1	CELULOSA ARAUCO Y CONSTITUCION SA	CHINA, REP. POPULAR DE	LIRQUEN	COSTO Y FLETE	298579,91	23066,59	0	321646,5	K.N.	428862	0,696214
05-08-2008	93.458.000-1	CELULOSA ARAUCO Y CONSTITUCION SA	CHINA, REP. POPULAR DE	LIRQUEN	COSTO Y FLETE	329271,64	25832,16	0	355103,8	K.N.	479870	0,686168
05-08-2008	93.458.000-1	CELULOSA ARAUCO Y CONSTITUCION SA	CHINA, REP. POPULAR DE	LIRQUEN	COSTO Y FLETE	356140,14	24958,5	0	381098,64	K.N.	488588	0,728917
05-08-2008	93.458.000-1	CELULOSA ARAUCO Y CONSTITUCION SA	CHINA, REP. POPULAR DE	LIRQUEN	COSTO Y FLETE	357564,41	25058,35	0	382622,76	K.N.	490542	0,728917
05-08-2008	93.458.000-1	CELULOSA ARAUCO Y CONSTITUCION SA	CHINA, REP. POPULAR DE	SAN VICENTE	CIF	356574,58	16700	345,22	373619,8	K.N.	491605	0,725327
05-08-2008	93.458.000-1	CELULOSA ARAUCO Y CONSTITUCION SA	CHINA, REP. POPULAR DE	LIRQUEN	COSTO Y FLETE	353116,59	25579,25	0	378695,84	K.N.	498284	0,708665
05-08-2008	93.458.000-1	CELULOSA ARAUCO Y CONSTITUCION SA	CHINA, REP. POPULAR DE	LIRQUEN	COSTO Y FLETE	352601,31	26842,37	0	379443,68	K.N.	499268	0,706237
05-08-2008	93.458.000-1	CELULOSA ARAUCO Y CONSTITUCION SA	CHINA, REP. POPULAR DE	LIRQUEN	COSTO Y FLETE	406914,71	28923	0	435837,71	K.N.	566023	0,718901
05-08-2008	93.458.000-1	CELULOSA ARAUCO Y CONSTITUCION SA	CHINA, REP. POPULAR DE	LIRQUEN	COSTO Y FLETE	491442,47	36785,33	0	528227,8	K.N.	706423	0,695677
05-08-2008	93.458.000-1	CELULOSA ARAUCO Y CONSTITUCION SA	CHINA, REP. POPULAR DE	LIRQUEN	COSTO Y FLETE	534803,94	42577,15	0	577381,09	K.N.	790933	0,676168
05-08-2008	93.458.000-1	CELULOSA ARAUCO Y CONSTITUCION SA	CHINA, REP. POPULAR DE	LIRQUEN	COSTO Y FLETE	554639,62	42968,16	0	597607,78	K.N.	799208	0,693987
05-08-2008	93.458.000-1	CELULOSA ARAUCO Y CONSTITUCION SA	CHINA, REP. POPULAR DE	SAN VICENTE	CIF	713146,87	33400	690,45	747237,32	K.N.	983207	0,725327
05-08-2008	93.458.000-1	CELULOSA ARAUCO Y CONSTITUCION SA	CHINA, REP. POPULAR DE	SAN VICENTE	COSTO Y FLETE	713837,32	33400	0	747237,32	K.N.	983207	0,72603
05-08-2008	93.458.000-1	CELULOSA ARAUCO Y CONSTITUCION SA	CHINA, REP. POPULAR DE	SAN VICENTE	COSTO Y FLETE	713837,32	33400	0	747237,32	K.N.	983207	0,72603
05-08-2008	93.458.000-1	CELULOSA ARAUCO Y CONSTITUCION SA	CHINA, REP. POPULAR DE	LIRQUEN	COSTO Y FLETE	827847,35	59173,4	0	887020,75	K.N.	1151975	0,718633
05-08-2008	93.458.000-1	CELULOSA ARAUCO Y CONSTITUCION SA	CHINA, REP. POPULAR DE	LIRQUEN	COSTO Y FLETE	1240054,48	94453,38	0	1334507,86	K.N.	1803389	0,687625
05-08-2008	93.458.000-1	CELULOSA ARAUCO Y CONSTITUCION SA	COREA, SUR (REP. DE COREA)	LIRQUEN	CIF	140198,27	10755,44	139,61	151093,32	K.N.	198807	0,705198
05-08-2008	93.458.000-1	CELULOSA ARAUCO Y CONSTITUCION SA	COREA, SUR (REP. DE COREA)	LIRQUEN	CIF	704345,23	54263,85	701,6	759310,68	K.N.	999093	0,704985

05-08-2008	93.458.000-1	CELULOSA ARAUCO Y CONSTITUCION SA	JAPON	LIRQUEN	COSTO Y FLETE	17737,08	1250	0	18987,08	K.N.	24983	0,709966
05-08-2008	93.458.000-1	CELULOSA ARAUCO Y CONSTITUCION SA	JAPON	LIRQUEN	COSTO Y FLETE	17737,08	1250	0	18987,08	K.N.	24983	0,709966
05-08-2008	93.458.000-1	CELULOSA ARAUCO Y CONSTITUCION SA	PERU	CORONEL	COSTO Y FLETE	21989,23	958,69	0	22947,92	K.N.	29048	0,756996
05-08-2008	93.458.000-1	CELULOSA ARAUCO Y CONSTITUCION SA	PERU	CORONEL	COSTO Y FLETE	303125,65	13436,83	0	316562,48	K.N.	400712	0,756468
06-08-2008	93.458.000-1	CELULOSA ARAUCO Y CONSTITUCION SA	AUSTRALIA	SAN VICENTE	COSTO Y FLETE	29731,04	3322	0	33053,04	K.N.	41639	0,714019
06-08-2008	93.458.000-1	CELULOSA ARAUCO Y CONSTITUCION SA	AUSTRALIA	LIRQUEN	COSTO Y FLETE	30294,77	3324	0	33618,77	K.N.	43010	0,704366
06-08-2008	93.458.000-1	CELULOSA ARAUCO Y CONSTITUCION SA	AUSTRALIA	LIRQUEN	COSTO Y FLETE	76302,19	8405	0	84707,19	K.N.	106711	0,715036
06-08-2008	93.458.000-1	CELULOSA ARAUCO Y CONSTITUCION SA	AUSTRALIA	SAN VICENTE	COSTO Y FLETE	116898,93	13288	0	130186,93	K.N.	166554	0,701868
06-08-2008	93.458.000-1	CELULOSA ARAUCO Y CONSTITUCION SA	AUSTRALIA	LIRQUEN	COSTO Y FLETE	241583,52	26592	0	268175,52	K.N.	343089	0,704142
06-08-2008	93.458.000-1	CELULOSA ARAUCO Y CONSTITUCION SA	AUSTRALIA	LIRQUEN	COSTO Y FLETE	290793,88	31939	0	322732,88	K.N.	406567	0,715242
06-08-2008	93.458.000-1	CELULOSA ARAUCO Y CONSTITUCION SA	AUSTRALIA	SAN VICENTE	COSTO Y FLETE	307439,49	34881	0	342320,49	K.N.	437946	0,702003
06-08-2008	93.458.000-1	CELULOSA ARAUCO Y CONSTITUCION SA	AUSTRALIA	SAN VICENTE	COSTO Y FLETE	341903,37	38203	0	380106,37	K.N.	478844	0,714018
06-08-2008	93.458.000-1	CELULOSA ARAUCO Y CONSTITUCION SA	AUSTRALIA	LIRQUEN	COSTO Y FLETE	389894,01	43212	0	433106,01	K.N.	554092	0,703663
06-08-2008	93.458.000-1	CELULOSA ARAUCO Y CONSTITUCION SA	AUSTRALIA	LIRQUEN	COSTO Y FLETE	423834,39	46536	0	470370,39	K.N.	601766	0,704318
06-08-2008	93.458.000-1	CELULOSA ARAUCO Y CONSTITUCION SA	CHINA, REP. POPULAR DE	SAN VICENTE	COSTO Y FLETE	358151,76	16700	0	374851,76	K.N.	493226	0,726141
06-08-2008	93.458.000-1	CELULOSA ARAUCO Y CONSTITUCION SA	CHINA, REP. POPULAR DE	CORONEL	COSTO Y FLETE	354305,48	26418,8	0	380724,28	K.N.	500953	0,707263
06-08-2008	93.458.000-1	CELULOSA ARAUCO Y CONSTITUCION SA	CHINA, REP. POPULAR DE	SAN VICENTE	COSTO Y FLETE	734666,64	56400	0	791066,64	K.N.	1014188	0,724389
06-08-2008	93.458.000-1	CELULOSA ARAUCO Y CONSTITUCION SA	CHINA, REP. POPULAR DE	CORONEL	COSTO Y FLETE	836165,4	61581,75	0	897747,15	K.N.	1200598	0,696457
06-08-2008	93.458.000-1	CELULOSA ARAUCO Y CONSTITUCION SA	CHINA, REP. POPULAR DE	CORONEL	COSTO Y FLETE	1044517,07	77019,7	0	1121536,77	K.N.	1499882	0,696399
06-08-2008	93.458.000-1	CELULOSA ARAUCO Y CONSTITUCION SA	CHINA, REP. POPULAR DE	CORONEL	COSTO Y FLETE	1044867,91	76952,25	0	1121820,16	K.N.	1500261	0,696457
06-08-2008	93.458.000-1	CELULOSA ARAUCO Y CONSTITUCION SA	COLOMBIA	VALPSO.	COSTO Y FLETE	72633,98	7020	0	79653,98	K.N.	97139	0,747732
06-08-2008	93.458.000-1	CELULOSA ARAUCO Y CONSTITUCION SA	COREA, SUR (REP. DE COREA)	LIRQUEN	CIF	706641,79	53417,55	702,94	760762,28	K.N.	1001003	0,705934
06-08-2008	93.458.000-1	CELULOSA ARAUCO Y CONSTITUCION SA	COREA, SUR (REP. DE COREA)	LIRQUEN	CIF	1058415,19	80763,8	1053,57	1140232,56	K.N.	1500306	0,705466
06-08-2008	93.458.000-1	CELULOSA ARAUCO Y CONSTITUCION SA	COREA, SUR (REP. DE COREA)	LIRQUEN	CIF	2328112,89	177488,47	2317,32	2507918,68	K.N.	3299893	0,705512
06-08-2008	93.458.000-1	CELULOSA ARAUCO Y CONSTITUCION SA	INDONESIA	LIRQUEN	COSTO Y FLETE	359513,08	18000	0	377513,08	K.N.	505068	0,711811
06-08-2008	93.458.000-1	CELULOSA ARAUCO Y CONSTITUCION SA	INDONESIA	LIRQUEN	COSTO Y FLETE	356259,87	23000	0	379259,87	K.N.	507405	0,702121
06-08-2008	93.458.000-1	CELULOSA ARAUCO Y CONSTITUCION SA	PERU	SAN VICENTE	COSTO Y FLETE	284526,86	14120	0	298646,86	K.N.	378034	0,752649
06-08-2008	93.458.000-1	CELULOSA ARAUCO Y CONSTITUCION SA	SIRIA	SAN VICENTE	CIF	318650,73	46000	337,25	364987,98	K.N.	493227	0,646053
06-08-2008	93.458.000-1	CELULOSA ARAUCO Y CONSTITUCION SA	VENEZUELA	LIRQUEN	COSTO Y FLETE	1817562,56	140994,1	0	1958556,66	K.N.	2498159	0,727561
07-08-2008	93.458.000-1	CELULOSA ARAUCO Y CONSTITUCION SA	AUSTRALIA	LIRQUEN	COSTO Y FLETE	383987,92	41550	0	425537,92	K.N.	536077	0,716292
11-08-2008	93.458.000-1	CELULOSA ARAUCO Y CONSTITUCION SA	VENEZUELA	LIRQUEN	COSTO Y FLETE	740457,65	58122,35	0	798580	K.N.	998225	0,741774
18-08-2008	93.458.000-1	CELULOSA ARAUCO Y CONSTITUCION SA	HOLANDA	LIRQUEN	CIF	669997,79	57172,99	672,53	727843,31	K.N.	1002539	0,668301
18-08-2008	93.458.000-1	CELULOSA ARAUCO Y CONSTITUCION SA	HOLANDA	LIRQUEN	CIF	1122707,15	95914,04	1127,05	1219748,24	K.N.	1680094	0,668241
18-08-2008	93.458.000-1	CELULOSA ARAUCO Y CONSTITUCION SA	HOLANDA	LIRQUEN	CIF	2134718,87	179184,2	2140,02	2316043,09	K.N.	3190142	0,669161
18-08-2008	93.458.000-1	CELULOSA ARAUCO Y CONSTITUCION SA	TAIWAN (FORMOSA)	CORONEL	CIF	1066810,03	78798,9	1059,52	1146668,45	K.N.	1498913	0,711722
18-08-2008	93.458.000-1	CELULOSA ARAUCO Y CONSTITUCION SA	TAIWAN (FORMOSA)	CORONEL	CIF	1423182,46	106322,5	1414,57	1530919,53	K.N.	2001202	0,711164
19-08-2008	93.458.000-1	CELULOSA ARAUCO Y CONSTITUCION SA	COLOMBIA	SAN VICENTE	COSTO Y FLETE	111636,62	7822,58	0	119459,2	K.N.	149324	0,747613
19-08-2008	93.458.000-1	CELULOSA ARAUCO Y CONSTITUCION SA	ITALIA	CORONEL	CIF	334027,69	28594,83	335,37	362957,89	K.N.	499942	0,668133
19-08-2008	93.458.000-1	CELULOSA ARAUCO Y CONSTITUCION SA	ITALIA	CORONEL	CIF	467114,34	39449,03	468,5	507031,87	K.N.	698391	0,668844
19-08-2008	93.458.000-1	CELULOSA ARAUCO Y CONSTITUCION SA	ITALIA	CORONEL	CIF	1207331,71	105559,8	1214,23	1314105,74	K.N.	1810063	0,667011
20-08-2008	93.458.000-1	CELULOSA ARAUCO Y CONSTITUCION SA	ITALIA	CORONEL	CIF	869169,64	73403,61	871,74	943444,99	K.N.	1299511	0,668844
21-08-2008	93.458.000-1	CELULOSA ARAUCO Y CONSTITUCION SA	COLOMBIA	SAN VICENTE	COSTO Y FLETE	150808,8	7280	0	158088,8	K.N.	197611	0,76316
22-08-2008	93.458.000-1	CELULOSA ARAUCO Y CONSTITUCION SA	ESPAÑA	CORONEL	CIF	200426,75	16943,52	201,04	217571,31	K.N.	299685	0,668791
22-08-2008	93.458.000-1	CELULOSA ARAUCO Y CONSTITUCION SA	ESPAÑA	CORONEL	CIF	467253,71	40618,88	469,71	508342,3	K.N.	700196	0,667318
22-08-2008	93.458.000-1	CELULOSA ARAUCO Y CONSTITUCION SA	ESPAÑA	CORONEL	CIF	669217,93	56492,04	671,18	726381,15	K.N.	1000525	0,668867
22-08-2008	93.458.000-1	CELULOSA ARAUCO Y CONSTITUCION SA	ESPAÑA	CORONEL	CIF	667864,97	58018,35	671,34	726554,66	K.N.	1000764	0,667355
22-08-2008	93.458.000-1	CELULOSA ARAUCO Y CONSTITUCION SA	ITALIA	CORONEL	CIF	200789,53	16947,76	201,38	217938,67	K.N.	300191	0,668873
22-08-2008	93.458.000-1	CELULOSA ARAUCO Y CONSTITUCION SA	ITALIA	CORONEL	CIF	328097,79	28502,32	329,8	356929,91	K.N.	491639	0,667355
22-08-2008	93.458.000-1	CELULOSA ARAUCO Y CONSTITUCION SA	ITALIA	CORONEL	CIF	468180,29	39368,07	469,41	508017,77	K.N.	699749	0,669069
22-08-2008	93.458.000-1	CELULOSA ARAUCO Y CONSTITUCION SA	ITALIA	CORONEL	CIF	668055,31	57189,72	670,75	725915,78	K.N.	999884	0,668133
22-08-2008	93.458.000-1	CELULOSA ARAUCO Y CONSTITUCION SA	ITALIA	CORONEL	CIF	2327403,11	202323,83	2339,63	2532066,57	K.N.	3487695	0,667318
25-08-2008	93.458.000-1	CELULOSA ARAUCO Y CONSTITUCION SA	CHINA, REP. POPULAR DE	SAN VICENTE	CIF	354364,6	19320	345,6	374030,2	K.N.	492145	0,720041
25-08-2008	93.458.000-1	CELULOSA ARAUCO Y CONSTITUCION SA	CHINA, REP. POPULAR DE	CORONEL	COSTO Y FLETE	354297,11	25673,25	0	379970,36	K.N.	499961	0,708649
26-08-2008	93.458.000-1	CELULOSA ARAUCO Y CONSTITUCION SA	AUSTRALIA	SAN VICENTE	COSTO Y FLETE	153238,59	16610	0	169848,59	K.N.	213969	0,716172
27-08-2008	93.458.000-1	CELULOSA ARAUCO Y CONSTITUCION SA	AUSTRALIA	LIRQUEN	COSTO Y FLETE	283040,05	31939	0	314979,05	K.N.	396799	0,713308
27-08-2008	93.458.000-1	CELULOSA ARAUCO Y CONSTITUCION SA	AUSTRALIA	LIRQUEN	COSTO Y FLETE	311517,07	47502	0	359019,07	K.N.	452279	0,688772
27-08-2008	93.458.000-1	CELULOSA ARAUCO Y CONSTITUCION SA	AUSTRALIA	LIRQUEN	COSTO Y FLETE	343064,72	38226	0	381290,72	K.N.	480336	0,714218
28-08-2008	93.458.000-1	CELULOSA ARAUCO Y CONSTITUCION SA	EMIRATOS ARABES UNIDOS (EX)	SAN VICENTE	COSTO Y FLETE	624565,04	86800	0	711365,04	K.N.	988007	0,632146
01-09-2008	93.458.000-1	CELULOSA ARAUCO Y CONSTITUCION SA	AUSTRALIA	LIRQUEN	COSTO Y FLETE	133679,92	15129	0	148808,92	K.N.	187464	0,713096
01-09-2008	93.458.000-1	CELULOSA ARAUCO Y CONSTITUCION SA	AUSTRALIA	LIRQUEN	COSTO Y FLETE	346356,69	38663	0	385019,69	K.N.	492573	0,703158
01-09-2008	93.458.000-1	CELULOSA ARAUCO Y CONSTITUCION SA	CHINA, REP. POPULAR DE	CORONEL	COSTO Y FLETE	210057,83	15470,3	0	225528,13	K.N.	301609	0,696457

01-09-2008	93.458.000-1	CELULOSA ARAUCO Y CONSTITUCION SA	LIBANO	SAN VICENTE	COSTO Y FLETE	489598,32	48150	0	537748,32	K.N.	757392	0,646427
01-09-2008	93.458.000-1	CELULOSA ARAUCO Y CONSTITUCION SA	TAIWAN (FORMOSA)	SAN VICENTE	CIF	504228,69	37380	500,91	542109,6	K.N.	708640	0,711544
02-09-2008	93.458.000-1	CELULOSA ARAUCO Y CONSTITUCION SA	ARABIA SAUDITA	SAN VICENTE	COSTO Y FLETE	795701,14	80250	0	875951,14	K.N.	1233734	0,644954
02-09-2008	93.458.000-1	CELULOSA ARAUCO Y CONSTITUCION SA	AUSTRALIA	LIRQUEN	COSTO Y FLETE	137780,69	15129	0	152909,69	K.N.	192630	0,715261
02-09-2008	93.458.000-1	CELULOSA ARAUCO Y CONSTITUCION SA	CHINA, REP. POPULAR DE	CORONEL	COSTO Y FLETE	674863,91	51002,1	0	725866,01	K.N.	994337	0,678707
02-09-2008	93.458.000-1	CELULOSA ARAUCO Y CONSTITUCION SA	COREA, SUR (REP. DE COREA)	LIRQUEN	CIF	666104,63	50853,89	663,08	717621,6	K.N.	945483	0,704513
02-09-2008	93.458.000-1	CELULOSA ARAUCO Y CONSTITUCION SA	COREA, SUR (REP. DE COREA)	LIRQUEN	CIF	3485233,4	266050,48	3469,39	3754753,27	K.N.	4946974	0,704518
02-09-2008	93.458.000-1	CELULOSA ARAUCO Y CONSTITUCION SA	FRANCIA	CORONEL	CIF	412852,63	34143,71	413,41	447409,75	K.N.	600550	0,687458
02-09-2008	93.458.000-1	CELULOSA ARAUCO Y CONSTITUCION SA	FRANCIA	CORONEL	CIF	647788,26	52169,83	647,36	700605,45	K.N.	940410	0,688836
02-09-2008	93.458.000-1	CELULOSA ARAUCO Y CONSTITUCION SA	FRANCIA	CORONEL	CIF	687784,88	57563,57	689,34	746037,79	K.N.	1001393	0,686828
02-09-2008	93.458.000-1	CELULOSA ARAUCO Y CONSTITUCION SA	FRANCIA	CORONEL	CIF	2197361,79	182830,66	2201,33	2382393,78	K.N.	3197844	0,687139
02-09-2008	93.458.000-1	CELULOSA ARAUCO Y CONSTITUCION SA	HOLANDA	CORONEL	CIF	1032491,09	83207,47	1031,86	1116730,42	K.N.	1498967	0,688802
02-09-2008	93.458.000-1	CELULOSA ARAUCO Y CONSTITUCION SA	JAPON	LIRQUEN	COSTO Y FLETE	563868,4	42856,93	0	606725,33	K.N.	793105	0,710963
02-09-2008	93.458.000-1	CELULOSA ARAUCO Y CONSTITUCION SA	JAPON	LIRQUEN	COSTO Y FLETE	567006,63	43095,41	0	610102,04	K.N.	797519	0,710963
02-09-2008	93.458.000-1	CELULOSA ARAUCO Y CONSTITUCION SA	TAIWAN (FORMOSA)	LIRQUEN	CIF	353360,45	25638,75	350,52	379349,72	K.N.	499802	0,707001
02-09-2008	93.458.000-1	CELULOSA ARAUCO Y CONSTITUCION SA	TAIWAN (FORMOSA)	LIRQUEN	CIF	2575683,58	193219,8	2560,83	2771464,21	K.N.	3651468	0,705383
03-09-2008	93.458.000-1	CELULOSA ARAUCO Y CONSTITUCION SA	AUSTRALIA	LIRQUEN	COSTO Y FLETE	270881,26	30258	0	301139,26	K.N.	385261	0,703111
03-09-2008	93.458.000-1	CELULOSA ARAUCO Y CONSTITUCION SA	JAPON	LIRQUEN	COSTO Y FLETE	17210,64	1235	0	18445,64	K.N.	25268	0,681124
03-09-2008	93.458.000-1	CELULOSA ARAUCO Y CONSTITUCION SA	JAPON	LIRQUEN	COSTO Y FLETE	17210,64	1235	0	18445,64	K.N.	25268	0,681124
04-09-2008	93.458.000-1	CELULOSA ARAUCO Y CONSTITUCION SA	AUSTRALIA	LIRQUEN	COSTO Y FLETE	345850,18	38663	0	384513,18	K.N.	491925	0,703055
04-09-2008	93.458.000-1	CELULOSA ARAUCO Y CONSTITUCION SA	AUSTRALIA	LIRQUEN	COSTO Y FLETE	351827,07	38663	0	390490,07	K.N.	491925	0,715205
04-09-2008	93.458.000-1	CELULOSA ARAUCO Y CONSTITUCION SA	AUSTRALIA	LIRQUEN	COSTO Y FLETE	346282,43	38663	0	384945,43	K.N.	492478	0,703143
04-09-2008	93.458.000-1	CELULOSA ARAUCO Y CONSTITUCION SA	AUSTRALIA	LIRQUEN	COSTO Y FLETE	352266,83	38663	0	390929,83	K.N.	492479	0,715293
04-09-2008	93.458.000-1	CELULOSA ARAUCO Y CONSTITUCION SA	CHINA, REP. POPULAR DE	LIRQUEN	CIF	734820,54	52805,45	728,44	788354,43	K.N.	997917	0,736354
04-09-2008	93.458.000-1	CELULOSA ARAUCO Y CONSTITUCION SA	CHINA, REP. POPULAR DE	LIRQUEN	CIF	1883118,94	111900	1845,1	1996864,04	K.N.	2527676	0,745
04-09-2008	93.458.000-1	CELULOSA ARAUCO Y CONSTITUCION SA	ITALIA	CORONEL	CIF	668456,76	57996,68	671,86	727125,3	K.N.	1001550	0,667422
04-09-2008	93.458.000-1	CELULOSA ARAUCO Y CONSTITUCION SA	ITALIA	CORONEL	CIF	801640,86	69552,01	805,73	871998,6	K.N.	1201100	0,667422
04-09-2008	93.458.000-1	CELULOSA ARAUCO Y CONSTITUCION SA	ITALIA	CORONEL	CIF	1013060,73	85612,78	1016,11	1099689,62	K.N.	1514724	0,668809
04-09-2008	93.458.000-1	CELULOSA ARAUCO Y CONSTITUCION SA	ITALIA	CORONEL	CIF	2274166,22	192037,84	2280,88	2468484,94	K.N.	3400117	0,668849
04-09-2008	93.458.000-1	CELULOSA ARAUCO Y CONSTITUCION SA	TURQUIA	SAN VICENTE	CIF	336630,75	35075	343,77	372049,52	K.N.	492129	0,684029
04-09-2008	93.458.000-1	CELULOSA ARAUCO Y CONSTITUCION SA	VENEZUELA	LIRQUEN	COSTO Y FLETE	85456,3	6713,3	0	92169,6	K.N.	115212	0,741731
04-09-2008	93.458.000-1	CELULOSA ARAUCO Y CONSTITUCION SA	VENEZUELA	LIRQUEN	COSTO Y FLETE	1448832,18	116326,6	0	1565158,78	K.N.	1996376	0,725731
05-09-2008	93.458.000-1	CELULOSA ARAUCO Y CONSTITUCION SA	CHINA, REP. POPULAR DE	SAN VICENTE	COSTO Y FLETE	209025,92	10020	0	219045,92	K.N.	296008	0,70615
05-09-2008	93.458.000-1	CELULOSA ARAUCO Y CONSTITUCION SA	CHINA, REP. POPULAR DE	LIRQUEN	COSTO Y FLETE	342720,54	16000	0	358720,54	K.N.	491398	0,69744
05-09-2008	93.458.000-1	CELULOSA ARAUCO Y CONSTITUCION SA	CHINA, REP. POPULAR DE	LIRQUEN	CIF	369345,72	18500	358,7	388204,42	K.N.	491398	0,751622
05-09-2008	93.458.000-1	CELULOSA ARAUCO Y CONSTITUCION SA	CHINA, REP. POPULAR DE	LIRQUEN	COSTO Y FLETE	340221,27	18500	0	358721,27	K.N.	491399	0,692352
05-09-2008	93.458.000-1	CELULOSA ARAUCO Y CONSTITUCION SA	CHINA, REP. POPULAR DE	SAN VICENTE	CIF	686220,35	33400	665,54	720285,89	K.N.	986693	0,695475
05-09-2008	93.458.000-1	CELULOSA ARAUCO Y CONSTITUCION SA	CHINA, REP. POPULAR DE	LIRQUEN	CIF	760066,45	37000	737,17	797803,62	K.N.	1009878	0,752632
05-09-2008	93.458.000-1	CELULOSA ARAUCO Y CONSTITUCION SA	COLOMBIA	SAN VICENTE	COSTO Y FLETE	18731,3	910	0	19641,3	K.N.	24675	0,759121
05-09-2008	93.458.000-1	CELULOSA ARAUCO Y CONSTITUCION SA	COLOMBIA	SAN VICENTE	COSTO Y FLETE	70164	3640	0	73804	K.N.	92255	0,760544
05-09-2008	93.458.000-1	CELULOSA ARAUCO Y CONSTITUCION SA	COREA, SUR (REP. DE COREA)	LIRQUEN	CIF	311289,72	22804,55	308,99	334403,26	K.N.	440584	0,706539
05-09-2008	93.458.000-1	CELULOSA ARAUCO Y CONSTITUCION SA	COREA, SUR (REP. DE COREA)	LIRQUEN	CIF	1413091,12	103520,65	1402,65	1518014,42	K.N.	2000019	0,706539
05-09-2008	93.458.000-1	CELULOSA ARAUCO Y CONSTITUCION SA	COREA, SUR (REP. DE COREA)	LIRQUEN	CIF	1688904,77	126322,75	1678,82	1816906,34	K.N.	2393816	0,705528
05-09-2008	93.458.000-1	CELULOSA ARAUCO Y CONSTITUCION SA	INDONESIA	SAN VICENTE	COSTO Y FLETE	345936,45	26100	0	372036,45	K.N.	504422	0,685808
05-09-2008	93.458.000-1	CELULOSA ARAUCO Y CONSTITUCION SA	INDONESIA	LIRQUEN	COSTO Y FLETE	354685,49	18000	0	372685,49	K.N.	503302	0,701928
05-09-2008	93.458.000-1	CELULOSA ARAUCO Y CONSTITUCION SA	INDONESIA	SAN VICENTE	COSTO Y FLETE	337329,84	26100	0	363429,84	K.N.	506346	0,666204
05-09-2008	93.458.000-1	CELULOSA ARAUCO Y CONSTITUCION SA	PERU	SAN VICENTE	COSTO Y FLETE	63141,4	3200	0	66341,4	K.N.	83145	0,759413
05-09-2008	93.458.000-1	CELULOSA ARAUCO Y CONSTITUCION SA	PERU	SAN VICENTE	COSTO Y FLETE	71705,55	4000	0	75705,55	K.N.	94881	0,755742
05-09-2008	93.458.000-1	CELULOSA ARAUCO Y CONSTITUCION SA	PERU	SAN VICENTE	COSTO Y FLETE	213270,08	12000	0	225270,08	K.N.	285152	0,747917
05-09-2008	93.458.000-1	CELULOSA ARAUCO Y CONSTITUCION SA	PERU	CORONEL	COSTO Y FLETE	526541,66	23634,88	0	550176,54	K.N.	696426	0,756063
05-09-2008	93.458.000-1	CELULOSA ARAUCO Y CONSTITUCION SA	TAIWAN (FORMOSA)	SAN VICENTE	CIF	488245,42	37380	486,13	526111,55	K.N.	706190	0,69138
08-09-2008	93.458.000-1	CELULOSA ARAUCO Y CONSTITUCION SA	CHINA, REP. POPULAR DE	SAN VICENTE	COSTO Y FLETE	333645,95	16700	0	350345,95	K.N.	493445	0,676156
08-09-2008	93.458.000-1	CELULOSA ARAUCO Y CONSTITUCION SA	CHINA, REP. POPULAR DE	LIRQUEN	COSTO Y FLETE	334363,79	25716,05	0	360079,84	K.N.	500229	0,668421
08-09-2008	93.458.000-1	CELULOSA ARAUCO Y CONSTITUCION SA	CHINA, REP. POPULAR DE	LIRQUEN	COSTO Y FLETE	338355,62	25716,05	0	364071,67	K.N.	500229	0,676401
08-09-2008	93.458.000-1	CELULOSA ARAUCO Y CONSTITUCION SA	CHINA, REP. POPULAR DE	SAN VICENTE	COSTO Y FLETE	352940,98	16020	0	368960,98	K.N.	505426	0,698304
08-09-2008	93.458.000-1	CELULOSA ARAUCO Y CONSTITUCION SA	CHINA, REP. POPULAR DE	LIRQUEN	COSTO Y FLETE	655646,05	49831,1	0	705477,15	K.N.	969315	0,676401
08-09-2008	93.458.000-1	CELULOSA ARAUCO Y CONSTITUCION SA	CHINA, REP. POPULAR DE	LIRQUEN	COSTO Y FLETE	665525,14	52805,45	0	718330,59	K.N.	997917	0,666914
08-09-2008	93.458.000-1	CELULOSA ARAUCO Y CONSTITUCION SA	CHINA, REP. POPULAR DE	LIRQUEN	COSTO Y FLETE	665525,15	52805,45	0	718330,6	K.N.	997917	0,666914
08-09-2008	93.458.000-1	CELULOSA ARAUCO Y CONSTITUCION SA	CHINA, REP. POPULAR DE	LIRQUEN	COSTO Y FLETE	676710,51	51432,1	0	728142,61	K.N.	1000457	0,676401
08-09-2008	93.458.000-1	CELULOSA ARAUCO Y CONSTITUCION SA	CHINA, REP. POPULAR DE	SAN VICENTE	COSTO Y FLETE	706698,83	32040	0	738738,83	K.N.	1011971	0,698339
08-09-2008	93.458.000-1	CELULOSA ARAUCO Y CONSTITUCION SA	EGIPTO	SAN VICENTE	COSTO Y FLETE	619752,03	80800	0	700552,03	K.N.	986693	0,62811

08-09-2008	93.458.000-1	CELULOSA ARAUCO Y CONSTITUCION SA	VENEZUELA	LIRQUEN	COSTO Y FLETE	1393675	105870,6	0	1499545,6	K.N.	1874432	0,743519
09-09-2008	93.458.000-1	CELULOSA ARAUCO Y CONSTITUCION SA	CHINA, REP. POPULAR DE	SAN VICENTE	COSTO Y FLETE	341030,62	19220	0	360250,62	K.N.	493494	0,691053
24-09-2008	93.458.000-1	CELULOSA ARAUCO Y CONSTITUCION SA	BELGICA	SAN VICENTE	CIF	313987,89	23430,75	312,06	337730,7	K.N.	437475	0,717728
24-09-2008	93.458.000-1	CELULOSA ARAUCO Y CONSTITUCION SA	BELGICA	SAN VICENTE	CIF	398466,89	32356,75	398,45	431222,09	K.N.	605649	0,657917
24-09-2008	93.458.000-1	CELULOSA ARAUCO Y CONSTITUCION SA	HOLANDA	LIRQUEN	CIF	185520,58	161193,62	1865,17	2018579,37	K.N.	2799694	0,662758
24-09-2008	93.458.000-1	CELULOSA ARAUCO Y CONSTITUCION SA	INDONESIA	LIRQUEN	COSTO Y FLETE	344620,22	18000	0	362620,22	K.N.	505218	0,682122
24-09-2008	93.458.000-1	CELULOSA ARAUCO Y CONSTITUCION SA	LIBANO	SAN VICENTE	CIF	307983,18	46000	327,38	354310,56	K.N.	492098	0,625857
24-09-2008	93.458.000-1	CELULOSA ARAUCO Y CONSTITUCION SA	LIBANO	SAN VICENTE	CIF	308197,54	46000	327,58	354525,12	K.N.	492396	0,625914
24-09-2008	93.458.000-1	CELULOSA ARAUCO Y CONSTITUCION SA	TURQUIA	SAN VICENTE	CIF	293789,34	35075	304,15	329168,49	K.N.	479139	0,613161
25-09-2008	93.458.000-1	CELULOSA ARAUCO Y CONSTITUCION SA	PERU	SAN VICENTE	COSTO Y FLETE	42589,48	2898	0	45487,48	K.N.	57009	0,747066
25-09-2008	93.458.000-1	CELULOSA ARAUCO Y CONSTITUCION SA	PERU	SAN VICENTE	COSTO Y FLETE	95876,1	6762	0	102638,1	K.N.	133713	0,717029
25-09-2008	93.458.000-1	CELULOSA ARAUCO Y CONSTITUCION SA	PERU	SAN VICENTE	COSTO Y FLETE	125386,96	7200	0	132586,96	K.N.	170486	0,735468
26-09-2008	93.458.000-1	CELULOSA ARAUCO Y CONSTITUCION SA	COREA, SUR (REP. DE COREA)	LIRQUEN	CIF	425234,56	31805,7	422,7	457462,96	K.N.	602718	0,705528
26-09-2008	93.458.000-1	CELULOSA ARAUCO Y CONSTITUCION SA	COREA, SUR (REP. DE COREA)	LIRQUEN	CIF	492268,24	36777,8	489,29	529535,33	K.N.	697675	0,705584
26-09-2008	93.458.000-1	CELULOSA ARAUCO Y CONSTITUCION SA	COREA, SUR (REP. DE COREA)	LIRQUEN	CIF	1804934,04	132226,4	1791,59	1938952,03	K.N.	2554614	0,706539
26-09-2008	93.458.000-1	CELULOSA ARAUCO Y CONSTITUCION SA	COREA, SUR (REP. DE COREA)	LIRQUEN	CIF	2184129,25	163734,85	2171,43	2350035,53	K.N.	3096226	0,705417
29-09-2008	93.458.000-1	CELULOSA ARAUCO Y CONSTITUCION SA	CHINA, REP. POPULAR DE	SAN VICENTE	COSTO Y FLETE	196209,8	10020	0	206229,8	K.N.	294614	0,665989
29-09-2008	93.458.000-1	CELULOSA ARAUCO Y CONSTITUCION SA	CHINA, REP. POPULAR DE	LIRQUEN	CIF	676713,89	51277,65	673,29	728664,83	K.N.	998171	0,677954
29-09-2008	93.458.000-1	CELULOSA ARAUCO Y CONSTITUCION SA	CHINA, REP. POPULAR DE	LIRQUEN	CIF	677418,89	51382,2	674,04	729475,13	K.N.	999281	0,677906
29-09-2008	93.458.000-1	CELULOSA ARAUCO Y CONSTITUCION SA	CHINA, REP. POPULAR DE	LIRQUEN	CIF	1013341,53	78949,55	1010,21	1093301,29	K.N.	1497673	0,676611
30-09-2008	93.458.000-1	CELULOSA ARAUCO Y CONSTITUCION SA	AUSTRALIA	LIRQUEN	COSTO Y FLETE	285123,12	45620	0	330743,12	K.N.	416658	0,68431
30-09-2008	93.458.000-1	CELULOSA ARAUCO Y CONSTITUCION SA	AUSTRALIA	LIRQUEN	COSTO Y FLETE	321568,46	35301	0	356869,46	K.N.	449571	0,715278
30-09-2008	93.458.000-1	CELULOSA ARAUCO Y CONSTITUCION SA	AUSTRALIA	LIRQUEN	COSTO Y FLETE	346212,08	38663	0	384875,08	K.N.	492388	0,703129
30-09-2008	93.458.000-1	CELULOSA ARAUCO Y CONSTITUCION SA	AUSTRALIA	LIRQUEN	COSTO Y FLETE	351323,92	39888	0	391211,92	K.N.	500495	0,701953
30-09-2008	93.458.000-1	CELULOSA ARAUCO Y CONSTITUCION SA	AUSTRALIA	LIRQUEN	COSTO Y FLETE	351323,92	39888	0	391211,92	K.N.	500495	0,701953
30-09-2008	93.458.000-1	CELULOSA ARAUCO Y CONSTITUCION SA	AUSTRALIA	LIRQUEN	COSTO Y FLETE	351323,92	39888	0	391211,92	K.N.	500495	0,701953
30-09-2008	93.458.000-1	CELULOSA ARAUCO Y CONSTITUCION SA	ITALIA	LIRQUEN	CIF	286345,88	23331,11	286,41	309963,4	K.N.	401507	0,713178
30-09-2008	93.458.000-1	CELULOSA ARAUCO Y CONSTITUCION SA	ITALIA	LIRQUEN	CIF	713098,22	56520,15	711,79	770330,16	K.N.	997837	0,714644
30-09-2008	93.458.000-1	CELULOSA ARAUCO Y CONSTITUCION SA	ITALIA	LIRQUEN	CIF	713163,58	58107,67	713,31	771984,56	K.N.	999980	0,713178
30-09-2008	93.458.000-1	CELULOSA ARAUCO Y CONSTITUCION SA	ITALIA	LIRQUEN	CIF	713163,58	58107,67	713,31	771984,56	K.N.	999980	0,713178
30-09-2008	93.458.000-1	CELULOSA ARAUCO Y CONSTITUCION SA	ITALIA	LIRQUEN	CIF	713163,58	58107,67	713,31	771984,56	K.N.	999980	0,713178
30-09-2008	93.458.000-1	CELULOSA ARAUCO Y CONSTITUCION SA	ITALIA	LIRQUEN	CIF	714514,35	58217,72	714,66	773446,73	K.N.	1001874	0,713178
30-09-2008	93.458.000-1	CELULOSA ARAUCO Y CONSTITUCION SA	TURQUIA	SAN VICENTE	CIF	335833,9	35075	343,04	371251,94	K.N.	491074	0,683876
02-01-2007	96.532.330-9	CMPC CELULOSA S A	JAPON	LIRQUEN	COSTO Y FLETE	168627,66	19137,54	3372,55	191137,75	K.N.	298040	0,565789
02-01-2007	96.532.330-9	CMPC CELULOSA S A	JAPON	LIRQUEN	COSTO Y FLETE	168810,93	19165,95	3376,22	191353,1	K.N.	298376	0,565766
03-01-2007	96.532.330-9	CMPC CELULOSA S A	HOLANDA	LIRQUEN	CIF	246006,36	21943,8	215,34	268165,5	K.N.	432525	0,568768
03-01-2007	96.532.330-9	CMPC CELULOSA S A	HOLANDA	LIRQUEN	CIF	273974,72	24412,2	239,8	298626,72	K.N.	481656	0,568818
03-01-2007	96.532.330-9	CMPC CELULOSA S A	HOLANDA	LIRQUEN	CIF	283446,91	25438,1	248,23	309133,24	K.N.	498602	0,568483
03-01-2007	96.532.330-9	CMPC CELULOSA S A	HOLANDA	LIRQUEN	CIF	284127,12	25387,3	248,74	309763,16	K.N.	499618	0,568689
03-01-2007	96.532.330-9	CMPC CELULOSA S A	HOLANDA	LIRQUEN	CIF	284259,07	25412,7	248,87	309920,64	K.N.	499872	0,568664
03-01-2007	96.532.330-9	CMPC CELULOSA S A	HOLANDA	LIRQUEN	CIF	285033,14	25425,4	249,5	310708,04	K.N.	501142	0,568767
03-01-2007	96.532.330-9	CMPC CELULOSA S A	PERU	SAN VICENTE	CIF	61226,98	3500	52,02	64779	K.N.	98150	0,62381
03-01-2007	96.532.330-9	CMPC CELULOSA S A	PERU	SAN VICENTE	COSTO Y FLETE	309331,96	17500	6186,64	333018,6	K.N.	497840	0,621348
05-01-2007	96.532.330-9	CMPC CELULOSA S A	HOLANDA	LIRQUEN	CIF	159377,64	14185,8	139,48	173702,92	K.N.	280166	0,568869
05-01-2007	96.532.330-9	CMPC CELULOSA S A	HOLANDA	LIRQUEN	CIF	201434,44	18018	176,36	219628,8	K.N.	354240	0,568638
05-01-2007	96.532.330-9	CMPC CELULOSA S A	HOLANDA	LIRQUEN	CIF	270254,03	24187,9	236,63	294678,56	K.N.	475288	0,568611
05-01-2007	96.532.330-9	CMPC CELULOSA S A	HOLANDA	LIRQUEN	CIF	282213,48	25412,7	247,22	307873,4	K.N.	496570	0,568326
05-01-2007	96.532.330-9	CMPC CELULOSA S A	HOLANDA	LIRQUEN	CIF	282698,24	25400	247,6	308345,84	K.N.	497332	0,56843
05-01-2007	96.532.330-9	CMPC CELULOSA S A	HOLANDA	LIRQUEN	CIF	283655,06	25387,3	248,36	309290,72	K.N.	498856	0,568611
05-01-2007	96.532.330-9	CMPC CELULOSA S A	HOLANDA	LIRQUEN	CIF	284403,73	25425,4	248,99	310078,12	K.N.	500126	0,568664
05-01-2007	96.532.330-9	CMPC CELULOSA S A	HOLANDA	LIRQUEN	CIF	284837,69	25463,5	249,37	310550,56	K.N.	500888	0,568665
05-01-2007	96.532.330-9	CMPC CELULOSA S A	HOLANDA	LIRQUEN	CIF	284913,89	25387,3	249,37	310550,56	K.N.	500888	0,568818
05-01-2007	96.532.330-9	CMPC CELULOSA S A	HOLANDA	LIRQUEN	CIF	285347,85	25425,4	249,75	311023	K.N.	501650	0,568818
06-01-2007	96.532.330-9	CMPC CELULOSA S A	HOLANDA	LIRQUEN	CIF	17854,12	1603,2	15,64	19472,96	K.N.	31408	0,568458
06-01-2007	96.532.330-9	CMPC CELULOSA S A	HOLANDA	LIRQUEN	CIF	254278,41	22756,75	222,64	277257,8	K.N.	447190	0,568614
06-01-2007	96.532.330-9	CMPC CELULOSA S A	HOLANDA	LIRQUEN	CIF	282396,23	25387,3	247,35	308030,88	K.N.	496824	0,568403
06-01-2007	96.532.330-9	CMPC CELULOSA S A	HOLANDA	LIRQUEN	CIF	282842,89	25412,7	247,73	308503,32	K.N.	497586	0,56843
06-01-2007	96.532.330-9	CMPC CELULOSA S A	HOLANDA	LIRQUEN	CIF	283446,91	25438,1	248,23	309133,24	K.N.	498602	0,568483
06-01-2007	96.532.330-9	CMPC CELULOSA S A	HOLANDA	LIRQUEN	CIF	283982,47	25374,6	248,61	309605,68	K.N.	499364	0,568688
06-01-2007	96.532.330-9	CMPC CELULOSA S A	HOLANDA	LIRQUEN	CIF	284127,12	25387,3	248,74	309763,16	K.N.	499618	0,568689
06-01-2007	96.532.330-9	CMPC CELULOSA S A	HOLANDA	LIRQUEN	CIF	285309,75	25463,5	249,75	311023	K.N.	501650	0,568743

06-01-2007	96.532.330-9	CMPC CELULOSA S A	HOLANDA	LIRQUEN	CIF	285649,86	25438,1	250	311337,96	K.N.	502158	0,568845
06-01-2007	96.532.330-9	CMPC CELULOSA S A	HOLANDA	LIRQUEN	CIF	286385,82	25488,9	250,64	312125,36	K.N.	503428	0,568871
09-01-2007	96.532.330-9	CMPC CELULOSA S A	ITALIA	LIRQUEN	CIF	60844,28	7153,58	54,24	67552,1	K.N.	108955	0,553846
09-01-2007	96.532.330-9	CMPC CELULOSA S A	ITALIA	LIRQUEN	CIF	89037,46	10681,32	80,14	99798,92	K.N.	160966	0,553145
09-01-2007	96.532.330-9	CMPC CELULOSA S A	ITALIA	LIRQUEN	CIF	188547,22	22620	169,7	211336,92	K.N.	340866	0,553142
09-01-2007	96.532.330-9	CMPC CELULOSA S A	ITALIA	LIRQUEN	CIF	275186,06	33069,53	247,73	308503,32	K.N.	497586	0,553042
10-01-2007	96.532.330-9	CMPC CELULOSA S A	CHINA, REP. POPULAR DE	LIRQUEN	CIF	42940,96	5090,28	38,6	48069,84	K.N.	77532	0,553848
10-01-2007	96.532.330-9	CMPC CELULOSA S A	CHINA, REP. POPULAR DE	LIRQUEN	CIF	47853,6	5708,56	43,04	53605,2	K.N.	86460	0,553477
10-01-2007	96.532.330-9	CMPC CELULOSA S A	CHINA, REP. POPULAR DE	LIRQUEN	CIF	81529,63	9769,5	73,37	91372,5	K.N.	147375	0,553212
10-01-2007	96.532.330-9	CMPC CELULOSA S A	CHINA, REP. POPULAR DE	LIRQUEN	CIF	155813,47	18617,89	140,18	174571,54	K.N.	281567	0,55338
10-01-2007	96.532.330-9	CMPC CELULOSA S A	CHINA, REP. POPULAR DE	LIRQUEN	CIF	219285,71	26143,07	197,24	245626,02	K.N.	396171	0,553513
10-01-2007	96.532.330-9	CMPC CELULOSA S A	CHINA, REP. POPULAR DE	LIRQUEN	CIF	275875,32	33086,04	248,36	309209,72	K.N.	498856	0,553016
10-01-2007	96.532.330-9	CMPC CELULOSA S A	CHINA, REP. POPULAR DE	LIRQUEN	CIF	276602,24	33069,53	248,87	309920,64	K.N.	499872	0,553346
10-01-2007	96.532.330-9	CMPC CELULOSA S A	CHINA, REP. POPULAR DE	LIRQUEN	CIF	278258,33	32986,98	250,13	311495,44	K.N.	502412	0,553845
10-01-2007	96.532.330-9	CMPC CELULOSA S A	CHINA, REP. POPULAR DE	LIRQUEN	CIF	278598,31	33119,06	250,51	311967,88	K.N.	503174	0,553682
10-01-2007	96.532.330-9	CMPC CELULOSA S A	CHINA, REP. POPULAR DE	LIRQUEN	CIF	279227,72	33119,06	251,02	312597,8	K.N.	504190	0,553814
10-01-2007	96.532.330-9	CMPC CELULOSA S A	ITALIA	LIRQUEN	CIF	21732,74	2601,3	19,56	24353,6	K.N.	39280	0,553277
10-01-2007	96.532.330-9	CMPC CELULOSA S A	ITALIA	LIRQUEN	CIF	42381,39	5070	38,13	47489,52	K.N.	76596	0,553311
10-01-2007	96.532.330-9	CMPC CELULOSA S A	ITALIA	LIRQUEN	CIF	43547,63	5194,8	39,17	48781,6	K.N.	78680	0,553478
10-01-2007	96.532.330-9	CMPC CELULOSA S A	ITALIA	LIRQUEN	CIF	53566,4	6385,92	48,18	60000,5	K.N.	96775	0,553515
10-01-2007	96.532.330-9	CMPC CELULOSA S A	ITALIA	LIRQUEN	CIF	62319,33	7421,12	56,05	69796,5	K.N.	112575	0,553581
10-01-2007	96.532.330-9	CMPC CELULOSA S A	ITALIA	LIRQUEN	CIF	101846,62	12232,22	91,68	114170,52	K.N.	184146	0,553075
10-01-2007	96.532.330-9	CMPC CELULOSA S A	ITALIA	LIRQUEN	CIF	193496,98	23186,28	174,14	216857,4	K.N.	349770	0,553212
10-01-2007	96.532.330-9	CMPC CELULOSA S A	ITALIA	LIRQUEN	CIF	224104,3	26716,63	201,57	251022,5	K.N.	404875	0,553515
10-01-2007	96.532.330-9	CMPC CELULOSA S A	ITALIA	LIRQUEN	CIF	275691,14	33036,51	248,11	308975,76	K.N.	498348	0,55321
10-01-2007	96.532.330-9	CMPC CELULOSA S A	PERU	SAN VICENTE	CIF	90057,09	4900	76,31	95033,4	K.N.	143990	0,62544
10-01-2007	96.532.330-9	CMPC CELULOSA S A	PERU	SAN VICENTE	COSTO Y FLETE	121674	7000	2433,48	131107,48	K.N.	196000	0,620786
10-01-2007	96.532.330-9	CMPC CELULOSA S A	TAIWAN (FORMOSA)	LIRQUEN	CIF	278486,54	31972	249,5	310708,04	K.N.	501142	0,555704
10-01-2007	96.532.330-9	CMPC CELULOSA S A	TAIWAN (FORMOSA)	LIRQUEN	CIF	278673,24	32100,01	249,75	311023	K.N.	501650	0,555513
10-01-2007	96.532.330-9	CMPC CELULOSA S A	TAIWAN (FORMOSA)	LIRQUEN	CIF	279854,72	32020	250,64	312125,36	K.N.	503428	0,555898
11-01-2007	96.532.330-9	CMPC CELULOSA S A	COLOMBIA	SAN VICENTE	COSTO Y FLETE	61898,56	3650	1237,97	66786,53	K.N.	99316	0,623249
11-01-2007	96.532.330-9	CMPC CELULOSA S A	COLOMBIA	SAN VICENTE	COSTO Y FLETE	61954	3650	1239,08	66843,08	K.N.	99400	0,62328
11-01-2007	96.532.330-9	CMPC CELULOSA S A	COLOMBIA	SAN VICENTE	COSTO Y FLETE	61954	3650	1239,08	66843,08	K.N.	99400	0,62328
11-01-2007	96.532.330-9	CMPC CELULOSA S A	COLOMBIA	SAN VICENTE	COSTO Y FLETE	123512	7300	2470,24	133282,24	K.N.	198200	0,623169
11-01-2007	96.532.330-9	CMPC CELULOSA S A	PERU	SAN VICENTE	CIF	61128,06	3500	51,94	64680	K.N.	98000	0,623756
11-01-2007	96.532.330-9	CMPC CELULOSA S A	PERU	SAN VICENTE	CIF	96869,77	5600	82,35	102552,12	K.N.	155382	0,62343
15-01-2007	96.532.330-9	CMPC CELULOSA S A	URUGUAY	965	COSTO Y FLETE	26664,98	3982,45	0	30647,43	K.N.	50490	0,528124
16-01-2007	96.532.330-9	CMPC CELULOSA S A	ITALIA	SAN VICENTE	CIF	76725,79	8400	68,41	85194,2	K.N.	137410	0,558371
16-01-2007	96.532.330-9	CMPC CELULOSA S A	ITALIA	SAN VICENTE	CIF	75062,52	10150	68,48	85281	K.N.	137550	0,545711
16-01-2007	96.532.330-9	CMPC CELULOSA S A	ITALIA	SAN VICENTE	CIF	151599,45	20300	138,15	172037,6	K.N.	277480	0,546344
16-01-2007	96.532.330-9	CMPC CELULOSA S A	ITALIA	SAN VICENTE	CIF	227579,68	24720	202,76	252502,44	K.N.	407262	0,558804
16-01-2007	96.532.330-9	CMPC CELULOSA S A	ITALIA	SAN VICENTE	CIF	274100,6	36830	249,88	311180,48	K.N.	501904	0,546122
16-01-2007	96.532.330-9	CMPC CELULOSA S A	U.S.A.	CORONEL	FOB-FRONTERA	263263,24	24308,88	257,47	287829,59	K.N.	497115	0,529582
16-01-2007	96.532.330-9	CMPC CELULOSA S A	U.S.A.	CORONEL	FOB-FRONTERA	264269,42	24209,18	258,28	288736,88	K.N.	498682	0,529936
16-01-2007	96.532.330-9	CMPC CELULOSA S A	U.S.A.	CORONEL	FOB-FRONTERA	264263,07	24335,28	258,39	288856,74	K.N.	498889	0,529703
16-01-2007	96.532.330-9	CMPC CELULOSA S A	U.S.A.	CORONEL	FOB-FRONTERA	268318,76	21876,77	259,82	290455,35	K.N.	501650	0,534872
20-01-2007	96.532.330-9	CMPC CELULOSA S A	INDONESIA	LIRQUEN	COSTO Y FLETE	208769,49	53922	4175,39	266866,88	K.N.	498135	0,419102
22-01-2007	96.532.330-9	CMPC CELULOSA S A	COREA, SUR (REP. DE COREA)	LIRQUEN	CIF	281777,28	19819,28	242,38	301838,94	K.N.	486837	0,578792
22-01-2007	96.532.330-9	CMPC CELULOSA S A	COREA, SUR (REP. DE COREA)	LIRQUEN	CIF	288879,71	20320	248,49	309448,2	K.N.	499110	0,57879
22-01-2007	96.532.330-9	CMPC CELULOSA S A	PERU	SAN VICENTE	COSTO Y FLETE	313723,23	13500	6274,46	333497,69	K.N.	498436	0,629415
22-01-2007	96.532.330-9	CMPC CELULOSA S A	TAIWAN (FORMOSA)	LIRQUEN	CIF	262169,78	30035,75	234,83	292440,36	K.N.	471678	0,555824
24-01-2007	96.532.330-9	CMPC CELULOSA S A	ARGENTINA	965	COSTO Y FLETE	15071,29	1822,73	0	16894,02	K.N.	25597	0,588791
24-01-2007	96.532.330-9	CMPC CELULOSA S A	PERU	SAN VICENTE	CIF	217968,88	13300	185,86	231454,74	K.N.	350689	0,621545
25-01-2007	96.532.330-9	CMPC CELULOSA S A	ARGENTINA	965	COSTO Y FLETE	13919,88	1682,52	0	15602,4	K.N.	23640	0,588827
25-01-2007	96.532.330-9	CMPC CELULOSA S A	ARGENTINA	965	COSTO Y FLETE	76013,27	10399,2	0	86412,47	K.N.	146960	0,517238
25-01-2007	96.532.330-9	CMPC CELULOSA S A	ARGENTINA	965	COSTO Y FLETE	76013,28	10399,2	0	86412,48	K.N.	146960	0,517238
25-01-2007	96.532.330-9	CMPC CELULOSA S A	COLOMBIA	SAN VICENTE	COSTO Y FLETE	62060,76	3600	1241,22	66901,98	K.N.	99486	0,623814
25-01-2007	96.532.330-9	CMPC CELULOSA S A	COLOMBIA	SAN VICENTE	COSTO Y FLETE	62232,36	3600	1244,65	67077,01	K.N.	99746	0,623908
29-01-2007	96.532.330-9	CMPC CELULOSA S A	COLOMBIA	SAN VICENTE	COSTO Y FLETE	105382,51	7059,05	2107,65	114549,21	K.N.	170366	0,618565
29-01-2007	96.532.330-9	CMPC CELULOSA S A	COLOMBIA	SAN VICENTE	COSTO Y FLETE	123763,18	8290,28	2475,26	134528,72	K.N.	200081	0,618565
29-01-2007	96.532.330-9	CMPC CELULOSA S A	MEXICO	SAN VICENTE	CIF	172746,52	18700	153,85	191600,37	K.N.	327522	0,527435

05-02-2007	96.532.330-9	CMPC CELULOSA S A	CHINA, REP. POPULAR DE	LIRQUEN	CIF	42766,7	4885,4	38,3	47690,4	K.N.	76920	0,555989
05-02-2007	96.532.330-9	CMPC CELULOSA S A	CHINA, REP. POPULAR DE	LIRQUEN	CIF	51320,05	5862,48	45,95	57228,48	K.N.	92304	0,555989
05-02-2007	96.532.330-9	CMPC CELULOSA S A	CHINA, REP. POPULAR DE	LIRQUEN	CIF	105157,14	12622,61	94,65	117874,4	K.N.	190120	0,553109
05-02-2007	96.532.330-9	CMPC CELULOSA S A	CHINA, REP. POPULAR DE	LIRQUEN	CIF	189813,52	22784,13	170,85	212768,5	K.N.	343175	0,55311
05-02-2007	96.532.330-9	CMPC CELULOSA S A	CHINA, REP. POPULAR DE	LIRQUEN	CIF	260468,42	30900,16	234,16	291602,74	K.N.	470327	0,553803
05-02-2007	96.532.330-9	CMPC CELULOSA S A	CHINA, REP. POPULAR DE	LIRQUEN	CIF	261571,73	30791,15	234,96	292597,84	K.N.	471932	0,554257
05-02-2007	96.532.330-9	CMPC CELULOSA S A	CHINA, REP. POPULAR DE	LIRQUEN	CIF	262135,11	30857,19	235,46	293227,76	K.N.	472948	0,554258
05-02-2007	96.532.330-9	CMPC CELULOSA S A	CHINA, REP. POPULAR DE	LIRQUEN	CIF	263569,63	31637,39	237,24	295444,26	K.N.	476523	0,55311
05-02-2007	96.532.330-9	CMPC CELULOSA S A	CHINA, REP. POPULAR DE	LIRQUEN	CIF	264883,45	31050,24	237,83	296171,52	K.N.	477696	0,554502
05-02-2007	96.532.330-9	CMPC CELULOSA S A	CHINA, REP. POPULAR DE	LIRQUEN	CIF	265034,53	31104,84	237,99	296377,36	K.N.	478028	0,554433
05-02-2007	96.532.330-9	CMPC CELULOSA S A	CHINA, REP. POPULAR DE	LIRQUEN	CIF	270119,37	31055,31	242,04	301416,72	K.N.	486156	0,555623
05-02-2007	96.532.330-9	CMPC CELULOSA S A	CHINA, REP. POPULAR DE	LIRQUEN	CIF	276380,49	31088,33	247,1	307715,92	K.N.	496316	0,556864
05-02-2007	96.532.330-9	CMPC CELULOSA S A	CHINA, REP. POPULAR DE	LIRQUEN	CIF	274937,39	33003,49	247,48	308188,36	K.N.	497078	0,553107
05-02-2007	96.532.330-9	CMPC CELULOSA S A	CHINA, REP. POPULAR DE	LIRQUEN	CIF	275158,17	32824,22	247,51	308229,9	K.N.	497145	0,553477
05-02-2007	96.532.330-9	CMPC CELULOSA S A	CHINA, REP. POPULAR DE	LIRQUEN	CIF	275376,44	33036,51	247,85	308660,8	K.N.	497840	0,553142
05-02-2007	96.532.330-9	CMPC CELULOSA S A	CHINA, REP. POPULAR DE	LIRQUEN	CIF	276005,85	33036,51	248,36	309290,72	K.N.	498856	0,553278
05-02-2007	96.532.330-9	CMPC CELULOSA S A	CHINA, REP. POPULAR DE	LIRQUEN	CIF	276163,2	33036,51	248,49	309448,2	K.N.	499110	0,553311
05-02-2007	96.532.330-9	CMPC CELULOSA S A	CHINA, REP. POPULAR DE	LIRQUEN	CIF	276494,42	33020	248,74	309763,16	K.N.	499618	0,553412
05-02-2007	96.532.330-9	CMPC CELULOSA S A	CHINA, REP. POPULAR DE	LIRQUEN	CIF	276900,44	33086,04	249,12	310235,6	K.N.	500380	0,55338
05-02-2007	96.532.330-9	CMPC CELULOSA S A	CHINA, REP. POPULAR DE	LIRQUEN	CIF	277248,17	33053,02	249,37	310550,56	K.N.	500888	0,553513
05-02-2007	96.532.330-9	CMPC CELULOSA S A	CHINA, REP. POPULAR DE	LIRQUEN	CIF	279333,04	31349,76	249,68	310932,48	K.N.	501504	0,556991
05-02-2007	96.532.330-9	CMPC CELULOSA S A	CHINA, REP. POPULAR DE	LIRQUEN	CIF	277720,23	33053,02	249,75	311023	K.N.	501650	0,553614
05-02-2007	96.532.330-9	CMPC CELULOSA S A	CHINA, REP. POPULAR DE	LIRQUEN	CIF	285983,13	32343,09	255,82	318582,04	K.N.	513842	0,556558
05-02-2007	96.532.330-9	CMPC CELULOSA S A	TAIWAN (FORMOSA)	LIRQUEN	CIF	251167,79	27478,08	223,93	278869,8	K.N.	449790	0,558411
05-02-2007	96.532.330-9	CMPC CELULOSA S A	TAIWAN (FORMOSA)	LIRQUEN	CIF	265179,55	28795,28	236,25	294211,08	K.N.	474534	0,558821
05-02-2007	96.532.330-9	CMPC CELULOSA S A	TAIWAN (FORMOSA)	LIRQUEN	CIF	271941,7	30019,75	242,67	302204,12	K.N.	487426	0,557914
05-02-2007	96.532.330-9	CMPC CELULOSA S A	TAIWAN (FORMOSA)	LIRQUEN	CIF	273136,52	30083,76	243,68	303463,96	K.N.	489458	0,558039
05-02-2007	96.532.330-9	CMPC CELULOSA S A	TAIWAN (FORMOSA)	LIRQUEN	CIF	273851,28	29683,71	243,93	303778,92	K.N.	489966	0,558919
05-02-2007	96.532.330-9	CMPC CELULOSA S A	TAIWAN (FORMOSA)	LIRQUEN	CIF	280049,2	30476,25	249,55	310775	K.N.	501250	0,558702
05-02-2007	96.532.330-9	CMPC CELULOSA S A	TAIWAN (FORMOSA)	LIRQUEN	CIF	283351,17	30883,86	252,53	314487,56	K.N.	507238	0,558616
06-02-2007	96.532.330-9	CMPC CELULOSA S A	CHINA, REP. POPULAR DE	LIRQUEN	CIF	277648,72	30449,52	247,6	308345,84	K.N.	497332	0,558276
08-02-2007	96.532.330-9	CMPC CELULOSA S A	ARGENTINA	965 COSTO Y FLETE		66627,91	9118,83	0	75746,74	K.N.	128821	0,517213
09-02-2007	96.532.330-9	CMPC CELULOSA S A	PERU	SAN VICENTE	COSTO Y FLETE	309708,79	17500	6194,18	333402,97	K.N.	498414	0,621389
10-02-2007	96.532.330-9	CMPC CELULOSA S A	PERU	SAN VICENTE	CIF	5974,23	289,08	5,03	6268,34	K.N.	9506	0,628469
10-02-2007	96.532.330-9	CMPC CELULOSA S A	PERU	SAN VICENTE	CIF	402558,8	19510,92	339,2	422408,92	K.N.	640005	0,628993
10-02-2007	96.532.330-9	CMPC CELULOSA S A	U.S.A.	CORONEL	FOB-FRONTERA	252937,22	24396,19	249,22	277582,63	K.N.	496570	0,509369
10-02-2007	96.532.330-9	CMPC CELULOSA S A	U.S.A.	CORONEL	FOB-FRONTERA	253954,61	24371,81	250,11	278576,53	K.N.	498348	0,509593
10-02-2007	96.532.330-9	CMPC CELULOSA S A	U.S.A.	CORONEL	FOB-FRONTERA	254047,7	24420,58	250,24	278718,52	K.N.	498602	0,509592
10-02-2007	96.532.330-9	CMPC CELULOSA S A	U.S.A.	CORONEL	FOB-FRONTERA	254461,09	24432,77	250,62	279144,48	K.N.	499364	0,50957
10-02-2007	96.532.330-9	CMPC CELULOSA S A	U.S.A.	CORONEL	FOB-FRONTERA	259417,76	21887,69	252,79	281558,24	K.N.	503682	0,515043
11-02-2007	96.532.330-9	CMPC CELULOSA S A	COLOMBIA	SAN VICENTE	COSTO Y FLETE	61311	3600	1226,22	66137,22	K.N.	98350	0,623396
11-02-2007	96.532.330-9	CMPC CELULOSA S A	COLOMBIA	SAN VICENTE	COSTO Y FLETE	61560,48	3600	1231,21	66391,69	K.N.	98728	0,623536
11-02-2007	96.532.330-9	CMPC CELULOSA S A	U.S.A.	SAN VICENTE	FOB-FRONTERA	319515,41	49300	331,42	369146,83	K.N.	660370	0,483843
12-02-2007	96.532.330-9	CMPC CELULOSA S A	INDONESIA	SAN VICENTE	COSTO Y FLETE	172478,12	14940	3449,56	190867,68	K.N.	298984	0,576881
13-02-2007	96.532.330-9	CMPC CELULOSA S A	ARGENTINA	965 COSTO Y FLETE		91686,4	12354,3	0	104040,7	K.N.	174725	0,524747
13-02-2007	96.532.330-9	CMPC CELULOSA S A	VENEZUELA	LIRQUEN	COSTO Y FLETE	920930,58	67833,24	18418,61	1007182,43	K.N.	1498127	0,614721
13-02-2007	96.532.330-9	CMPC CELULOSA S A	VENEZUELA	LIRQUEN	COSTO Y FLETE	922268,49	67320,33	18445,37	1008034,19	K.N.	1499377	0,615101
14-02-2007	96.532.330-9	CMPC CELULOSA S A	ARGENTINA	965 COSTO Y FLETE		52540,17	7191,8	0	59731,97	K.N.	101585	0,517204
14-02-2007	96.532.330-9	CMPC CELULOSA S A	ARGENTINA	965 COSTO Y FLETE		65809,91	8871,38	0	74681,29	K.N.	125466	0,524524
14-02-2007	96.532.330-9	CMPC CELULOSA S A	INDONESIA	SAN VICENTE	COSTO Y FLETE	115149,23	9960	2302,98	127412,21	K.N.	199584	0,576946
14-02-2007	96.532.330-9	CMPC CELULOSA S A	INDONESIA	SAN VICENTE	COSTO Y FLETE	451917,7	37350	9038,35	498306,05	K.N.	799555	0,565212
14-02-2007	96.532.330-9	CMPC CELULOSA S A	MALASIA	SAN VICENTE	COSTO Y FLETE	109268,6	9904	2185,37	121357,97	K.N.	198621	0,550136
15-02-2007	96.532.330-9	CMPC CELULOSA S A	ARGENTINA	965 COSTO Y FLETE		77913,6	10659,18	0	88572,78	K.N.	150634	0,517238
19-02-2007	96.532.330-9	CMPC CELULOSA S A	CHINA, REP. POPULAR DE	LIRQUEN	CIF	272248,65	31031,72	243,73	303524,1	K.N.	489555	0,556115
19-02-2007	96.532.330-9	CMPC CELULOSA S A	TAIWAN (FORMOSA)	LIRQUEN	CIF	270860,76	29683,71	241,53	300786	K.N.	485140	0,558315
19-02-2007	96.532.330-9	CMPC CELULOSA S A	TAIWAN (FORMOSA)	LIRQUEN	CIF	275832,86	29747,72	245,58	305826,16	K.N.	493268	0,559195
19-02-2007	96.532.330-9	CMPC CELULOSA S A	TAIWAN (FORMOSA)	LIRQUEN	CIF	284231,28	30947,87	253,29	315432,44	K.N.	508762	0,558672
20-02-2007	96.532.330-9	CMPC CELULOSA S A	CHINA, REP. POPULAR DE	LIRQUEN	CIF	260213,85	30890,21	233,94	291338	K.N.	469900	0,553764
20-02-2007	96.532.330-9	CMPC CELULOSA S A	COLOMBIA	SAN VICENTE	COSTO Y FLETE	61505,04	3600	1230,1	66335,14	K.N.	98644	0,623505
20-02-2007	96.532.330-9	CMPC CELULOSA S A	TAIWAN (FORMOSA)	LIRQUEN	CIF	67594,31	7457,75	60,32	75112,38	K.N.	121149	0,557944
20-02-2007	96.532.330-9	CMPC CELULOSA S A	TAIWAN (FORMOSA)	LIRQUEN	CIF	273410,68	29869,69	243,73	303524,1	K.N.	489555	0,558488

21-02-2007	96.532.330-9	CMPC CELULOSA S A	U.S.A.	SAN VICENTE	FOB-FRONTERA	328964,49	44950	336,01	374250,5	K.N.	669500	0,491358
22-02-2007	96.532.330-9	CMPC CELULOSA S A	ARGENTINA		965 COSTO Y FLETE	67405,8	9240	0	76645,8	K.N.	130350	0,517114
22-02-2007	96.532.330-9	CMPC CELULOSA S A	ARGENTINA		965 COSTO Y FLETE	91115,94	12490,24	0	103606,18	K.N.	176201	0,517114
23-02-2007	96.532.330-9	CMPC CELULOSA S A	ITALIA	CORONEL	CIF	112432,79	12427,87	100,34	124961	K.N.	201550	0,557841
23-02-2007	96.532.330-9	CMPC CELULOSA S A	ITALIA	CORONEL	CIF	165525,75	19789,64	148,93	185464,32	K.N.	299136	0,553346
23-02-2007	96.532.330-9	CMPC CELULOSA S A	ITALIA	CORONEL	CIF	165847,76	19750,12	149,16	185747,04	K.N.	299592	0,553579
23-02-2007	96.532.330-9	CMPC CELULOSA S A	ITALIA	CORONEL	CIF	273924,18	32128,46	245,96	306298,6	K.N.	494030	0,554469
23-02-2007	96.532.330-9	CMPC CELULOSA S A	ITALIA	SAN VICENTE	CIF	277138,24	30960	247,6	308345,84	K.N.	497332	0,557225
23-02-2007	96.532.330-9	CMPC CELULOSA S A	ITALIA	SAN VICENTE	CIF	278090,3	30480	247,98	308818,28	K.N.	498094	0,558309
23-02-2007	96.532.330-9	CMPC CELULOSA S A	ITALIA	SAN VICENTE	CIF	279034,42	30480	248,74	309763,16	K.N.	499618	0,558496
23-02-2007	96.532.330-9	CMPC CELULOSA S A	ITALIA	CORONEL	CIF	277140,34	33003,49	249,25	310393,08	K.N.	500634	0,553579
23-02-2007	96.532.330-9	CMPC CELULOSA S A	ITALIA	CORONEL	CIF	277925,08	32376,11	249,37	310550,56	K.N.	500888	0,554865
23-02-2007	96.532.330-9	CMPC CELULOSA S A	ITALIA	SAN VICENTE	CIF	280293,25	30480	249,75	311023	K.N.	501650	0,558743
24-02-2007	96.532.330-9	CMPC CELULOSA S A	ARGENTINA		965 COSTO Y FLETE	25555,06	3458	0	29013,06	K.N.	48906	0,522534
24-02-2007	96.532.330-9	CMPC CELULOSA S A	ARGENTINA		965 COSTO Y FLETE	66243,57	8949,85	0	75193,42	K.N.	126576	0,52335
24-02-2007	96.532.330-9	CMPC CELULOSA S A	ARGENTINA		965 COSTO Y FLETE	77090,49	10391,29	0	87481,78	K.N.	146963	0,524557
25-02-2007	96.532.330-9	CMPC CELULOSA S A	HOLANDA	LIRQUEN	CIF	88060,8	7911,85	77,13	96049,78	K.N.	154919	0,568431
25-02-2007	96.532.330-9	CMPC CELULOSA S A	HOLANDA	LIRQUEN	CIF	278291,44	23355,3	242,42	301889,16	K.N.	486918	0,571537
25-02-2007	96.532.330-9	CMPC CELULOSA S A	HOLANDA	LIRQUEN	CIF	281008,87	24257	245,33	305511,2	K.N.	492760	0,570275
25-02-2007	96.532.330-9	CMPC CELULOSA S A	HOLANDA	LIRQUEN	CIF	282528,18	25412,7	247,48	308188,36	K.N.	497078	0,568378
25-02-2007	96.532.330-9	CMPC CELULOSA S A	HOLANDA	LIRQUEN	CIF	284114,42	25400	248,74	309763,16	K.N.	499618	0,568663
25-02-2007	96.532.330-9	CMPC CELULOSA S A	HOLANDA	LIRQUEN	CIF	284246,37	25425,4	248,87	309920,64	K.N.	499872	0,568638
25-02-2007	96.532.330-9	CMPC CELULOSA S A	HOLANDA	LIRQUEN	CIF	284454,53	25374,6	248,99	310078,12	K.N.	500126	0,568766
25-02-2007	96.532.330-9	CMPC CELULOSA S A	HOLANDA	LIRQUEN	CIF	284611,88	25374,6	249,12	310235,6	K.N.	500380	0,568791
25-02-2007	96.532.330-9	CMPC CELULOSA S A	HOLANDA	LIRQUEN	CIF	284875,79	25425,4	249,37	310550,56	K.N.	500888	0,568741
26-02-2007	96.532.330-9	CMPC CELULOSA S A	COLOMBIA	SAN VICENTE	COSTO Y FLETE	123838,38	7200	2476,77	133515,15	K.N.	198543	0,623736
26-02-2007	96.532.330-9	CMPC CELULOSA S A	U.S.A.	SAN VICENTE	FOB-FRONTERA	321109,22	44950	328,95	366388,17	K.N.	655435	0,489918
28-02-2007	96.532.330-9	CMPC CELULOSA S A	HOLANDA	LIRQUEN	CIF	272087,03	24324,3	238,21	296649,54	K.N.	478467	0,568664
28-02-2007	96.532.330-9	CMPC CELULOSA S A	HOLANDA	LIRQUEN	CIF	283183	25387,3	247,98	308818,28	K.N.	498094	0,568533
28-02-2007	96.532.330-9	CMPC CELULOSA S A	HOLANDA	LIRQUEN	CIF	283957,07	25400	248,61	309605,68	K.N.	499364	0,568637
28-02-2007	96.532.330-9	CMPC CELULOSA S A	HOLANDA	LIRQUEN	CIF	284429,13	25400	248,99	310078,12	K.N.	500126	0,568715
28-02-2007	96.532.330-9	CMPC CELULOSA S A	HOLANDA	LIRQUEN	CIF	285020,44	25438,1	249,5	310708,04	K.N.	501142	0,568742
01-03-2007	96.532.330-9	CMPC CELULOSA S A	ALEMANIA UNIFICADA	LIRQUEN	CIF	169425,84	15230,4	148,4	184804,64	K.N.	298072	0,568406
01-03-2007	96.532.330-9	CMPC CELULOSA S A	ALEMANIA UNIFICADA	LIRQUEN	CIF	282213,48	25412,7	247,22	307873,4	K.N.	496570	0,568326
01-03-2007	96.532.330-9	CMPC CELULOSA S A	ALEMANIA UNIFICADA	LIRQUEN	CIF	282657,87	25200	247,41	308105,28	K.N.	496944	0,568792
01-03-2007	96.532.330-9	CMPC CELULOSA S A	ALEMANIA UNIFICADA	LIRQUEN	CIF	283327,65	25400	248,11	308975,76	K.N.	498348	0,568534
01-03-2007	96.532.330-9	CMPC CELULOSA S A	ALEMANIA UNIFICADA	LIRQUEN	CIF	283736,21	25463,5	248,49	309448,2	K.N.	499110	0,568484
01-03-2007	96.532.330-9	CMPC CELULOSA S A	ALEMANIA UNIFICADA	LIRQUEN	CIF	284371,21	24828,5	248,49	309448,2	K.N.	499110	0,569757
01-03-2007	96.532.330-9	CMPC CELULOSA S A	ALEMANIA UNIFICADA	LIRQUEN	CIF	283931,67	25425,4	248,61	309605,68	K.N.	499364	0,568587
01-03-2007	96.532.330-9	CMPC CELULOSA S A	ALEMANIA UNIFICADA	LIRQUEN	CIF	284089,02	25425,4	248,74	309763,16	K.N.	499618	0,568612
01-03-2007	96.532.330-9	CMPC CELULOSA S A	ALEMANIA UNIFICADA	LIRQUEN	CIF	285277,23	24866,6	249,25	310393,08	K.N.	500634	0,569832
01-03-2007	96.532.330-9	CMPC CELULOSA S A	ALEMANIA UNIFICADA	LIRQUEN	CIF	285033,14	25425,4	249,5	310708,04	K.N.	501142	0,568767
01-03-2007	96.532.330-9	CMPC CELULOSA S A	ALEMANIA UNIFICADA	LIRQUEN	CIF	286141,24	24317,3	249,5	310708,04	K.N.	501142	0,570978
01-03-2007	96.532.330-9	CMPC CELULOSA S A	ALEMANIA UNIFICADA	LIRQUEN	CIF	285203,19	25412,7	249,63	310865,52	K.N.	501396	0,568818
01-03-2007	96.532.330-9	CMPC CELULOSA S A	ALEMANIA UNIFICADA	LIRQUEN	CIF	285687,96	25400	250	311337,96	K.N.	502158	0,56892
01-03-2007	96.532.330-9	CMPC CELULOSA S A	ALEMANIA UNIFICADA	LIRQUEN	CIF	292251,59	24818,8	254,81	317322,2	K.N.	511810	0,571016
01-03-2007	96.532.330-9	CMPC CELULOSA S A	HOLANDA	LIRQUEN	CIF	225308,68	20120,1	197,24	245626,02	K.N.	396171	0,568716
01-03-2007	96.532.330-9	CMPC CELULOSA S A	HOLANDA	LIRQUEN	CIF	282855,59	25400	247,73	308503,32	K.N.	497586	0,568456
01-03-2007	96.532.330-9	CMPC CELULOSA S A	HOLANDA	LIRQUEN	CIF	284561,08	25425,4	249,12	310235,6	K.N.	500380	0,56869
04-03-2007	96.532.330-9	CMPC CELULOSA S A	INDONESIA	SAN VICENTE	COSTO Y FLETE	224337,21	19920	4486,74	248743,95	K.N.	399162	0,56202
05-03-2007	96.532.330-9	CMPC CELULOSA S A	ALEMANIA UNIFICADA	LIRQUEN	CIF	282417,31	24422,1	246,59	307086	K.N.	495300	0,570194
05-03-2007	96.532.330-9	CMPC CELULOSA S A	ALEMANIA UNIFICADA	LIRQUEN	CIF	284254,75	24472,9	248,11	308975,76	K.N.	498348	0,570394
05-03-2007	96.532.330-9	CMPC CELULOSA S A	HOLANDA	LIRQUEN	CIF	283497,71	25387,3	248,23	309133,24	K.N.	498602	0,568585
05-03-2007	96.532.330-9	CMPC CELULOSA S A	HOLANDA	LIRQUEN	CIF	283523,11	25361,9	248,23	309133,24	K.N.	498602	0,568636
06-03-2007	96.532.330-9	CMPC CELULOSA S A	ARGENTINA		965 COSTO Y FLETE	15051,01	1757,21	0	16808,22	K.N.	24852	0,605628
06-03-2007	96.532.330-9	CMPC CELULOSA S A	ARGENTINA		965 COSTO Y FLETE	59046,27	6893,67	0	65939,94	K.N.	97496	0,605628
06-03-2007	96.532.330-9	CMPC CELULOSA S A	ARGENTINA		965 COSTO Y FLETE	68772,08	9143,96	0	77916,04	K.N.	129322	0,531789
06-03-2007	96.532.330-9	CMPC CELULOSA S A	ARGENTINA		965 COSTO Y FLETE	79151,52	10543,26	0	89694,78	K.N.	149112	0,530819
06-03-2007	96.532.330-9	CMPC CELULOSA S A	ARGENTINA		965 COSTO Y FLETE	81018,8	10753,96	0	91772,76	K.N.	152092	0,532696
07-03-2007	96.532.330-9	CMPC CELULOSA S A	VENEZUELA	LIRQUEN	COSTO Y FLETE	86054,66	6350,62	1721,09	94126,37	K.N.	140008	0,614641
07-03-2007	96.532.330-9	CMPC CELULOSA S A	VENEZUELA	LIRQUEN	COSTO Y FLETE	906853,75	68063,7	18137,08	993054,53	K.N.	1499873	0,60462

07-03-2007	96.532.330-9	CMPC CELULOSA S A	VENEZUELA	LIRQUEN	COSTO Y FLETE	1229171,68	90052,16	24583,43	1343807,27	K.N.	1998824	0,614947
08-03-2007	96.532.330-9	CMPC CELULOSA S A	INDONESIA	SAN VICENTE	COSTO Y FLETE	114344,35	9960	2286,89	126591,24	K.N.	198300	0,576623
10-03-2007	96.532.330-9	CMPC CELULOSA S A	ITALIA	SAN VICENTE	CIF	80901,71	8008	71,45	88981,16	K.N.	143518	0,563704
10-03-2007	96.532.330-9	CMPC CELULOSA S A	ITALIA	SAN VICENTE	CIF	99745,66	11537,99	89,43	111373,08	K.N.	179634	0,555272
10-03-2007	96.532.330-9	CMPC CELULOSA S A	ITALIA	SAN VICENTE	CIF	179670,23	19662,01	160,2	199492,44	K.N.	321762	0,558395
10-03-2007	96.532.330-9	CMPC CELULOSA S A	ITALIA	SAN VICENTE	CIF	199995,37	20592	177,27	220764,64	K.N.	356072	0,561671
10-03-2007	96.532.330-9	CMPC CELULOSA S A	MEXICO	SAN VICENTE	CIF	173006,05	18700	154,06	191860,11	K.N.	327966	0,527512
10-03-2007	96.532.330-9	CMPC CELULOSA S A	U.S.A.	CORONEL	FOB-FRONTERA	251719,46	26519,28	250,03	278488,77	K.N.	498191	0,505267
10-03-2007	96.532.330-9	CMPC CELULOSA S A	U.S.A.	CORONEL	FOB-FRONTERA	251792,14	26652,69	250,21	278695,04	K.N.	498560	0,505039
10-03-2007	96.532.330-9	CMPC CELULOSA S A	U.S.A.	CORONEL	FOB-FRONTERA	252513,61	27373,26	251,51	280138,38	K.N.	501142	0,503876
10-03-2007	96.532.330-9	CMPC CELULOSA S A	U.S.A.	CORONEL	FOB-FRONTERA	253094,69	27359,61	252,02	280706,32	K.N.	502158	0,504014
13-03-2007	96.532.330-9	CMPC CELULOSA S A	COREA, SUR (REP. DE COREA)	LIRQUEN	CIF	28828,98	1999,92	24,78	30853,68	K.N.	49764	0,579314
13-03-2007	96.532.330-9	CMPC CELULOSA S A	COREA, SUR (REP. DE COREA)	LIRQUEN	CIF	40080,49	2742,6	34,41	42857,5	K.N.	69125	0,579826
13-03-2007	96.532.330-9	CMPC CELULOSA S A	COREA, SUR (REP. DE COREA)	LIRQUEN	CIF	57426,71	3904	49,29	61380	K.N.	99000	0,580068
13-03-2007	96.532.330-9	CMPC CELULOSA S A	COREA, SUR (REP. DE COREA)	LIRQUEN	CIF	57426,71	3904	49,29	61380	K.N.	99000	0,580068
13-03-2007	96.532.330-9	CMPC CELULOSA S A	COREA, SUR (REP. DE COREA)	LIRQUEN	CIF	57426,71	3904	49,29	61380	K.N.	99000	0,580068
13-03-2007	96.532.330-9	CMPC CELULOSA S A	COREA, SUR (REP. DE COREA)	LIRQUEN	CIF	57426,71	3904	49,29	61380	K.N.	99000	0,580068
13-03-2007	96.532.330-9	CMPC CELULOSA S A	COREA, SUR (REP. DE COREA)	LIRQUEN	CIF	57474,67	3988,2	49,61	61785,48	K.N.	99654	0,579482
13-03-2007	96.532.330-9	CMPC CELULOSA S A	COREA, SUR (REP. DE COREA)	LIRQUEN	CIF	57474,67	3988,2	49,61	61785,48	K.N.	99654	0,579482
13-03-2007	96.532.330-9	CMPC CELULOSA S A	COREA, SUR (REP. DE COREA)	LIRQUEN	CIF	57474,67	3988,2	49,61	61785,48	K.N.	99654	0,579482
13-03-2007	96.532.330-9	CMPC CELULOSA S A	COREA, SUR (REP. DE COREA)	LIRQUEN	CIF	57474,67	3988,2	49,61	61785,48	K.N.	99654	0,579482
13-03-2007	96.532.330-9	CMPC CELULOSA S A	COREA, SUR (REP. DE COREA)	LIRQUEN	CIF	276185,63	19324,32	237,49	295747,44	K.N.	477012	0,578991
13-03-2007	96.532.330-9	CMPC CELULOSA S A	COREA, SUR (REP. DE COREA)	LIRQUEN	CIF	277551,52	18745,2	238,12	296534,84	K.N.	478222	0,580309
13-03-2007	96.532.330-9	CMPC CELULOSA S A	COREA, SUR (REP. DE COREA)	LIRQUEN	CIF	278099,4	19141,44	238,88	297479,72	K.N.	479806	0,579608
13-03-2007	96.532.330-9	CMPC CELULOSA S A	COREA, SUR (REP. DE COREA)	LIRQUEN	CIF	278759,3	19110,96	239,38	298109,64	K.N.	480822	0,579756
13-03-2007	96.532.330-9	CMPC CELULOSA S A	COREA, SUR (REP. DE COREA)	LIRQUEN	CIF	279409,03	19090,64	239,89	298739,56	K.N.	481838	0,579882
13-03-2007	96.532.330-9	CMPC CELULOSA S A	COREA, SUR (REP. DE COREA)	LIRQUEN	CIF	280271,87	19171,92	240,65	299684,44	K.N.	483362	0,579838
13-03-2007	96.532.330-9	CMPC CELULOSA S A	COREA, SUR (REP. DE COREA)	LIRQUEN	CIF	281398,62	19304	241,66	300944,28	K.N.	485394	0,579732
13-03-2007	96.532.330-9	CMPC CELULOSA S A	COREA, SUR (REP. DE COREA)	LIRQUEN	CIF	281639,67	19345,44	241,89	301227	K.N.	485850	0,579684
13-03-2007	96.532.330-9	CMPC CELULOSA S A	COREA, SUR (REP. DE COREA)	LIRQUEN	CIF	283175,1	19415,76	243,18	302834,04	K.N.	488442	0,579752
13-03-2007	96.532.330-9	CMPC CELULOSA S A	COREA, SUR (REP. DE COREA)	LIRQUEN	CIF	285555,73	19395,44	245,07	305196,24	K.N.	492252	0,580101
13-03-2007	96.532.330-9	CMPC CELULOSA S A	COREA, SUR (REP. DE COREA)	LIRQUEN	CIF	286037,7	19700,24	245,7	305983,64	K.N.	493522	0,579584
13-03-2007	96.532.330-9	CMPC CELULOSA S A	COREA, SUR (REP. DE COREA)	LIRQUEN	CIF	287676,99	19835,2	247,13	307759,32	K.N.	496386	0,579543
13-03-2007	96.532.330-9	CMPC CELULOSA S A	COREA, SUR (REP. DE COREA)	LIRQUEN	CIF	287951,21	19832,32	247,35	308030,88	K.N.	496824	0,579584
13-03-2007	96.532.330-9	CMPC CELULOSA S A	COREA, SUR (REP. DE COREA)	LIRQUEN	CIF	290372,08	19491,12	249,02	310112,22	K.N.	500181	0,580534
13-03-2007	96.532.330-9	CMPC CELULOSA S A	COREA, SUR (REP. DE COREA)	LIRQUEN	CIF	290732,77	19883,12	249,63	310865,52	K.N.	501396	0,579847
13-03-2007	96.532.330-9	CMPC CELULOSA S A	FRANCIA	LIRQUEN	CIF	283616,96	25425,4	248,36	309290,72	K.N.	498856	0,568535
13-03-2007	96.532.330-9	CMPC CELULOSA S A	FRANCIA	LIRQUEN	CIF	284863,09	25438,1	249,37	310550,56	K.N.	500888	0,568716
13-03-2007	96.532.330-9	CMPC CELULOSA S A	HOLANDA	LIRQUEN	CIF	59409,75	5305,3	52,01	64767,06	K.N.	104463	0,568716
13-03-2007	96.532.330-9	CMPC CELULOSA S A	HOLANDA	LIRQUEN	CIF	113693,66	10220,4	99,58	124013,64	K.N.	200022	0,568406
13-03-2007	96.532.330-9	CMPC CELULOSA S A	HOLANDA	LIRQUEN	CIF	140373,75	12345,3	122,73	152841,78	K.N.	246519	0,569424
13-03-2007	96.532.330-9	CMPC CELULOSA S A	HOLANDA	LIRQUEN	CIF	198050,65	17744,25	173,42	215968,32	K.N.	348336	0,568562
13-03-2007	96.532.330-9	CMPC CELULOSA S A	HOLANDA	LIRQUEN	CIF	208868,18	18590,7	182,8	227641,68	K.N.	367164	0,568869
13-03-2007	96.532.330-9	CMPC CELULOSA S A	HOLANDA	LIRQUEN	CIF	216933,59	18846,45	189,48	235969,52	K.N.	380596	0,569984
13-03-2007	96.532.330-9	CMPC CELULOSA S A	HOLANDA	LIRQUEN	CIF	270529,67	24212,1	236,87	294978,64	K.N.	475772	0,568612
13-03-2007	96.532.330-9	CMPC CELULOSA S A	HOLANDA	LIRQUEN	CIF	272697,33	23914,1	238,37	296849,8	K.N.	478790	0,569555
13-03-2007	96.532.330-9	CMPC CELULOSA S A	HOLANDA	LIRQUEN	CIF	273377,54	23863,3	238,88	297479,72	K.N.	479806	0,569767
13-03-2007	96.532.330-9	CMPC CELULOSA S A	HOLANDA	LIRQUEN	CIF	274232,77	23952,2	239,63	298424,6	K.N.	481330	0,56974
13-03-2007	96.532.330-9	CMPC CELULOSA S A	HOLANDA	LIRQUEN	CIF	275884,66	24345,9	241,28	300471,84	K.N.	484632	0,569266
13-03-2007	96.532.330-9	CMPC CELULOSA S A	HOLANDA	LIRQUEN	CIF	276501,38	24358,6	241,78	301101,76	K.N.	485648	0,569345
13-03-2007	96.532.330-9	CMPC CELULOSA S A	HOLANDA	LIRQUEN	CIF	276803,38	24371,3	242,04	301416,72	K.N.	486156	0,569372
13-03-2007	96.532.330-9	CMPC CELULOSA S A	HOLANDA	LIRQUEN	CIF	277240,14	24091,9	242,16	301574,2	K.N.	486410	0,569972
13-03-2007	96.532.330-9	CMPC CELULOSA S A	HOLANDA	LIRQUEN	CIF	277973,31	24460,2	243,05	302676,56	K.N.	488188	0,569398
13-03-2007	96.532.330-9	CMPC CELULOSA S A	HOLANDA	LIRQUEN	CIF	282212,19	25300	247,13	307759,32	K.N.	496386	0,568534
13-03-2007	96.532.330-9	CMPC CELULOSA S A	HOLANDA	LIRQUEN	CIF	283170,3	25400	247,98	308818,28	K.N.	498094	0,568508
13-03-2007	96.532.330-9	CMPC CELULOSA S A	HOLANDA	LIRQUEN	CIF	283302,25	25425,4	248,11	308975,76	K.N.	498348	0,568483
13-03-2007	96.532.330-9	CMPC CELULOSA S A	HOLANDA	LIRQUEN	CIF	283340,35	25387,3	248,11	308975,76	K.N.	498348	0,568559
13-03-2007	96.532.330-9	CMPC CELULOSA S A	HOLANDA	LIRQUEN	CIF	283604,26	25438,1	248,36	309290,72	K.N.	498856	0,568509
13-03-2007	96.532.330-9	CMPC CELULOSA S A	HOLANDA	LIRQUEN	CIF	283799,71	25400	248,49	309448,2	K.N.	499110	0,568612
13-03-2007	96.532.330-9	CMPC CELULOSA S A	HOLANDA	LIRQUEN	CIF	283812,41	25387,3	248,49	309448,2	K.N.	499110	0,568637
13-03-2007	96.532.330-9	CMPC CELULOSA S A	HOLANDA	LIRQUEN	CIF	283931,67	25425,4	248,61	309605,68	K.N.	499364	0,568587

13-03-2007	96.532.330-9	CMPC CELULOSA S A	HOLANDA	LIRQUEN	CIF	283931,67	25425,4	248,61	309605,68	K.N.	499364	0,568587
13-03-2007	96.532.330-9	CMPC CELULOSA S A	HOLANDA	LIRQUEN	CIF	284101,72	25412,7	248,74	309763,16	K.N.	499618	0,568638
13-03-2007	96.532.330-9	CMPC CELULOSA S A	HOLANDA	LIRQUEN	CIF	284365,63	25463,5	248,99	310078,12	K.N.	500126	0,568588
13-03-2007	96.532.330-9	CMPC CELULOSA S A	HOLANDA	LIRQUEN	CIF	284535,68	25450,8	249,12	310235,6	K.N.	500380	0,568639
13-03-2007	96.532.330-9	CMPC CELULOSA S A	HOLANDA	LIRQUEN	CIF	284756,53	25387,3	249,25	310393,08	K.N.	500634	0,568792
13-03-2007	96.532.330-9	CMPC CELULOSA S A	HOLANDA	LIRQUEN	CIF	284824,99	25476,2	249,37	310550,56	K.N.	500888	0,56864
13-03-2007	96.532.330-9	CMPC CELULOSA S A	HOLANDA	LIRQUEN	CIF	285335,15	25438,1	249,75	311023	K.N.	501650	0,568793
13-03-2007	96.532.330-9	CMPC CELULOSA S A	HOLANDA	LIRQUEN	CIF	285989,96	25412,7	250,26	311652,92	K.N.	502666	0,568997
13-03-2007	96.532.330-9	CMPC CELULOSA S A	HOLANDA	LIRQUEN	CIF	286015,36	25387,3	250,26	311652,92	K.N.	502666	0,568921
13-03-2007	96.532.330-9	CMPC CELULOSA S A	HOLANDA	LIRQUEN	CIF	286121,92	25438,1	250,38	311810,4	K.N.	502920	0,569023
13-03-2007	96.532.330-9	CMPC CELULOSA S A	HOLANDA	LIRQUEN	CIF	286462,02	25412,7	250,64	312125,36	K.N.	503428	0,569482
14-03-2007	96.532.330-9	CMPC CELULOSA S A	COREA, SUR (REP. DE COREA)	LIRQUEN	CIF	56615,36	3910	48,64	60574	K.N.	97700	0,553413
15-03-2007	96.532.330-9	CMPC CELULOSA S A	CHINA, REP. POPULAR DE	CORONEL	CIF	11986,37	1431,43	10,78	13428,58	K.N.	21659	0,553346
15-03-2007	96.532.330-9	CMPC CELULOSA S A	CHINA, REP. POPULAR DE	CORONEL	CIF	72012,85	8575,71	64,76	80653,32	K.N.	130086	0,553278
15-03-2007	96.532.330-9	CMPC CELULOSA S A	CHINA, REP. POPULAR DE	CORONEL	CIF	83841,85	10035,03	75,44	93952,32	K.N.	151536	0,55328
15-03-2007	96.532.330-9	CMPC CELULOSA S A	CHINA, REP. POPULAR DE	CORONEL	CIF	91871,79	10903,62	82,59	102858	K.N.	165900	0,553778
15-03-2007	96.532.330-9	CMPC CELULOSA S A	CHINA, REP. POPULAR DE	CORONEL	CIF	108171,09	12895,74	97,29	121164,12	K.N.	195426	0,553514
15-03-2007	96.532.330-9	CMPC CELULOSA S A	CHINA, REP. POPULAR DE	CORONEL	CIF	111076,49	13279,89	99,94	124456,32	K.N.	200736	0,553346
15-03-2007	96.532.330-9	CMPC CELULOSA S A	CHINA, REP. POPULAR DE	CORONEL	CIF	139089,56	16648,32	125,16	155863,04	K.N.	251392	0,553278
15-03-2007	96.532.330-9	CMPC CELULOSA S A	CHINA, REP. POPULAR DE	CORONEL	CIF	193139,15	20903,04	3862,78	217904,97	K.N.	349785	0,552165
15-03-2007	96.532.330-9	CMPC CELULOSA S A	CHINA, REP. POPULAR DE	CORONEL	CIF	264597,51	28696,92	5291,95	298586,38	K.N.	479298	0,552052
15-03-2007	96.532.330-9	CMPC CELULOSA S A	CHINA, REP. POPULAR DE	CORONEL	CIF	268519,77	28971,24	5370,4	302861,41	K.N.	486156	0,552323
15-03-2007	96.532.330-9	CMPC CELULOSA S A	CHINA, REP. POPULAR DE	CORONEL	CIF	273885,45	32953,96	246,59	307086	K.N.	495300	0,552969
15-03-2007	96.532.330-9	CMPC CELULOSA S A	CHINA, REP. POPULAR DE	CORONEL	CIF	275202,57	33053,02	247,73	308503,32	K.N.	497586	0,553075
15-03-2007	96.532.330-9	CMPC CELULOSA S A	CHINA, REP. POPULAR DE	CORONEL	CIF	275326,91	33086,04	247,85	308660,8	K.N.	497840	0,553043
15-03-2007	96.532.330-9	CMPC CELULOSA S A	CHINA, REP. POPULAR DE	CORONEL	CIF	275691,14	33036,51	248,11	308975,76	K.N.	498348	0,553321
15-03-2007	96.532.330-9	CMPC CELULOSA S A	CHINA, REP. POPULAR DE	CORONEL	CIF	275221,39	29885,64	5504,43	310611,46	K.N.	498602	0,551986
15-03-2007	96.532.330-9	CMPC CELULOSA S A	CHINA, REP. POPULAR DE	CORONEL	CIF	275798,97	33086,04	248,23	309133,24	K.N.	498602	0,553145
15-03-2007	96.532.330-9	CMPC CELULOSA S A	CHINA, REP. POPULAR DE	CORONEL	CIF	276146,69	33053,02	248,49	309448,2	K.N.	499110	0,553278
15-03-2007	96.532.330-9	CMPC CELULOSA S A	CHINA, REP. POPULAR DE	CORONEL	CIF	276271,03	33086,04	248,61	309605,68	K.N.	499364	0,553246
15-03-2007	96.532.330-9	CMPC CELULOSA S A	CHINA, REP. POPULAR DE	CORONEL	CIF	276949,97	33036,51	249,12	310235,6	K.N.	500380	0,553479
15-03-2007	96.532.330-9	CMPC CELULOSA S A	CHINA, REP. POPULAR DE	CORONEL	CIF	277041,28	33102,55	249,25	310393,08	K.N.	500634	0,553381
15-03-2007	96.532.330-9	CMPC CELULOSA S A	CHINA, REP. POPULAR DE	CORONEL	CIF	634035,62	68532	12680,71	715248,33	K.N.	1148127	0,552235
15-03-2007	96.532.330-9	CMPC CELULOSA S A	COREA, SUR (REP. DE COREA)	LIRQUEN	CIF	290083,04	19903,44	249,12	310235,6	K.N.	500380	0,579725
16-03-2007	96.532.330-9	CMPC CELULOSA S A	ARGENTINA	965 COSTO Y FLETE		29365,18	3496,22	0	32861,4	K.N.	49790	0,589781
16-03-2007	96.532.330-9	CMPC CELULOSA S A	ARGENTINA	965 COSTO Y FLETE		27311,54	3686,76	0	30998,3	K.N.	52141	0,523802
16-03-2007	96.532.330-9	CMPC CELULOSA S A	ARGENTINA	965 COSTO Y FLETE		59380,2	6976,2	0	66356,4	K.N.	98663	0,601849
16-03-2007	96.532.330-9	CMPC CELULOSA S A	ARGENTINA	965 COSTO Y FLETE		59721,75	7033,95	0	66755,7	K.N.	99480	0,600339
16-03-2007	96.532.330-9	CMPC CELULOSA S A	ARGENTINA	965 COSTO Y FLETE		64485,35	8942,5	0	73427,85	K.N.	125090	0,515512
16-03-2007	96.532.330-9	CMPC CELULOSA S A	CHINA, REP. POPULAR DE	LIRQUEN	CIF	1656788,38	178899,12	33135,77	1868823,27	K.N.	2999857	0,552289
16-03-2007	96.532.330-9	CMPC CELULOSA S A	JAPON	LIRQUEN	COSTO Y FLETE	28028,79	2824,89	560,58	31414,26	K.N.	49764	0,563234
16-03-2007	96.532.330-9	CMPC CELULOSA S A	JAPON	LIRQUEN	COSTO Y FLETE	28028,79	2824,89	560,58	31414,26	K.N.	49764	0,563234
16-03-2007	96.532.330-9	CMPC CELULOSA S A	JAPON	LIRQUEN	COSTO Y FLETE	279783,15	28525,49	5595,66	313904,3	K.N.	497272	0,562636
16-03-2007	96.532.330-9	CMPC CELULOSA S A	JAPON	LIRQUEN	COSTO Y FLETE	506339,15	50385,51	10126,78	566851,44	K.N.	897943	0,563888
17-03-2007	96.532.330-9	CMPC CELULOSA S A	COREA, SUR (REP. DE COREA)	CORONEL	CIF	260468,22	29219,65	232,81	289920,68	K.N.	467614	0,557015
17-03-2007	96.532.330-9	CMPC CELULOSA S A	COREA, SUR (REP. DE COREA)	CORONEL	CIF	270034,79	30195,77	241,28	300471,84	K.N.	484632	0,557196
17-03-2007	96.532.330-9	CMPC CELULOSA S A	COREA, SUR (REP. DE COREA)	CORONEL	CIF	273279,93	31767,88	245,15	305292,96	K.N.	492408	0,554987
17-03-2007	96.532.330-9	CMPC CELULOSA S A	COREA, SUR (REP. DE COREA)	CORONEL	CIF	275795,53	31988	247,35	308030,88	K.N.	496824	0,555117
17-03-2007	96.532.330-9	CMPC CELULOSA S A	COREA, SUR (REP. DE COREA)	CORONEL	CIF	275920,88	32020	247,48	308188,36	K.N.	497078	0,555086
17-03-2007	96.532.330-9	CMPC CELULOSA S A	COREA, SUR (REP. DE COREA)	CORONEL	CIF	276219,59	32036	247,73	308503,32	K.N.	497586	0,555119
17-03-2007	96.532.330-9	CMPC CELULOSA S A	COREA, SUR (REP. DE COREA)	CORONEL	CIF	277321,07	32036	248,61	309605,68	K.N.	499364	0,555349
17-03-2007	96.532.330-9	CMPC CELULOSA S A	COREA, SUR (REP. DE COREA)	CORONEL	CIF	277369,07	31988	248,61	309605,68	K.N.	499364	0,555445
17-03-2007	96.532.330-9	CMPC CELULOSA S A	COREA, SUR (REP. DE COREA)	CORONEL	CIF	278846,59	32084,01	249,88	311180,48	K.N.	501904	0,555578
17-03-2007	96.532.330-9	CMPC CELULOSA S A	COREA, SUR (REP. DE COREA)	CORONEL	CIF	280892,19	32084,01	251,52	313227,72	K.N.	505206	0,555995
18-03-2007	96.532.330-9	CMPC CELULOSA S A	COLOMBIA	SAN VICENTE	COSTO Y FLETE	123638,13	8239,77	2472,76	134350,66	K.N.	199815	0,618763
18-03-2007	96.532.330-9	CMPC CELULOSA S A	ITALIA	LIRQUEN	CIF	260508,99	29965,65	233,44	290708,08	K.N.	468884,4	0,555593
18-03-2007	96.532.330-9	CMPC CELULOSA S A	ITALIA	LIRQUEN	CIF	267007,36	31649,67	240,01	298897,04	K.N.	482092	0,553851
18-03-2007	96.532.330-9	CMPC CELULOSA S A	ITALIA	LIRQUEN	CIF	268108,83	31649,67	240,9	299999,4	K.N.	483870,4	0,554092
18-03-2007	96.532.330-9	CMPC CELULOSA S A	ITALIA	LIRQUEN	CIF	275691,14	33036,51	248,11	308975,76	K.N.	498348	0,553321
18-03-2007	96.532.330-9	CMPC CELULOSA S A	ITALIA	LIRQUEN	CIF	275881,52	33003,49	248,23	309133,24	K.N.	498602	0,55331
18-03-2007	96.532.330-9	CMPC CELULOSA S A	ITALIA	LIRQUEN	CIF	276428,38	33086,04	248,74	309763,16	K.N.	499618	0,553279

18-03-2007	96.532.330-9	CMPC CELULOSA S A	ITALIA	LIRQUEN	CIF	277264,68	33036,51	249,37	310550,56	K.N.	500888	0,553546
18-03-2007	96.532.330-9	CMPC CELULOSA S A	U.S.A.	CORONEL	FOB-FRONTERA	577274,68	46976,78	501,67	624753,13	K.N.	999605	0,577503
19-03-2007	96.532.330-9	CMPC CELULOSA S A	INDONESIA	SAN VICENTE	COSTO Y FLETE	532511,58	47310	10650,23	590471,81	K.N.	947537	0,561996
20-03-2007	96.532.330-9	CMPC CELULOSA S A	AUSTRALIA	LIRQUEN	COSTO Y FLETE	2722068,52	407446,36	54441,37	3183956,25	K.N.	489867	0,556675
20-03-2007	96.532.330-9	CMPC CELULOSA S A	CHINA, REP. POPULAR DE	CORONEL	CIF	164480,31	19662,37	147,98	184290,66	K.N.	297243	0,553353
21-03-2007	96.532.330-9	CMPC CELULOSA S A	CHINA, REP. POPULAR DE	CORONEL	CIF	55895,11	6701,24	50,31	62646,66	K.N.	101043	0,553181
21-03-2007	96.532.330-9	CMPC CELULOSA S A	COLOMBIA	SAN VICENTE	COSTO Y FLETE	91845,47	6120,97	1836,91	99803,35	K.N.	148434	0,618763
21-03-2007	96.532.330-9	CMPC CELULOSA S A	COLOMBIA	SAN VICENTE	COSTO Y FLETE	123144,82	8069,78	2462,9	133677,5	K.N.	198810	0,61941
22-03-2007	96.532.330-9	CMPC CELULOSA S A	ARGENTINA		965 COSTO Y FLETE	123000,55	1648,92	0	13949,47	K.N.	23321	0,527445
22-03-2007	96.532.330-9	CMPC CELULOSA S A	ARGENTINA		965 COSTO Y FLETE	39967,32	5371,38	0	45338,7	K.N.	75967	0,526114
22-03-2007	96.532.330-9	CMPC CELULOSA S A	ARGENTINA		965 COSTO Y FLETE	59153,46	6977,88	0	66131,34	K.N.	98687	0,599405
22-03-2007	96.532.330-9	CMPC CELULOSA S A	ARGENTINA		965 COSTO Y FLETE	60459,84	7103,04	0	67562,88	K.N.	100457	0,601848
22-03-2007	96.532.330-9	CMPC CELULOSA S A	ARGENTINA		965 COSTO Y FLETE	60652,35	7135,59	0	67787,94	K.N.	100918	0,601006
22-03-2007	96.532.330-9	CMPC CELULOSA S A	ARGENTINA		965 COSTO Y FLETE	61219,95	7241,85	0	68461,8	K.N.	102420	0,597734
22-03-2007	96.532.330-9	CMPC CELULOSA S A	ARGENTINA		965 COSTO Y FLETE	66612,2	8952,5	0	75564,5	K.N.	126611	0,526117
22-03-2007	96.532.330-9	CMPC CELULOSA S A	ARGENTINA		965 COSTO Y FLETE	89823,1	10503,5	0	100326,6	K.N.	148549	0,60467
22-03-2007	96.532.330-9	CMPC CELULOSA S A	ARGENTINA		965 COSTO Y FLETE	90689,76	10654,56	0	101344,32	K.N.	152016	0,59658
22-03-2007	96.532.330-9	CMPC CELULOSA S A	COREA, SUR (REP. DE COREA)	LIRQUEN	CIF	289007,09	19720,56	248,11	308975,76	K.N.	498348	0,57993
25-03-2007	96.532.330-9	CMPC CELULOSA S A	U.S.A.	CORONEL	FOB-FRONTERA	250382,49	26950,92	249,22	277582,63	K.N.	496570	0,504224
25-03-2007	96.532.330-9	CMPC CELULOSA S A	U.S.A.	CORONEL	FOB-FRONTERA	251613,76	26370,31	249,8	278233,87	K.N.	497735	0,505518
25-03-2007	96.532.330-9	CMPC CELULOSA S A	U.S.A.	CORONEL	FOB-FRONTERA	251260,57	26924	249,98	278434,55	K.N.	498094	0,504444
25-03-2007	96.532.330-9	CMPC CELULOSA S A	U.S.A.	CORONEL	FOB-FRONTERA	252209,37	26197,48	250,18	278657,03	K.N.	498492	0,505945
25-03-2007	96.532.330-9	CMPC CELULOSA S A	U.S.A.	CORONEL	FOB-FRONTERA	251478,09	26974,56	250,22	278702,87	K.N.	498574	0,504395
25-03-2007	96.532.330-9	CMPC CELULOSA S A	U.S.A.	CORONEL	FOB-FRONTERA	252575,28	26474,4	250,76	279300,44	K.N.	499643	0,505511
28-03-2007	96.532.330-9	CMPC CELULOSA S A	ARGENTINA		965 COSTO Y FLETE	30053,43	3555,09	0	33608,52	K.N.	50279	0,597733
28-03-2007	96.532.330-9	CMPC CELULOSA S A	ARGENTINA		965 COSTO Y FLETE	77460,97	10315,48	0	87776,45	K.N.	145890	0,530955
28-03-2007	96.532.330-9	CMPC CELULOSA S A	ARGENTINA		965 COSTO Y FLETE	78032,98	10533,6	0	88566,58	K.N.	148975	0,523799
28-03-2007	96.532.330-9	CMPC CELULOSA S A	ARGENTINA		965 COSTO Y FLETE	79946,24	10641,96	0	90588,2	K.N.	150508	0,531176
28-03-2007	96.532.330-9	CMPC CELULOSA S A	INDONESIA	SAN VICENTE	COSTO Y FLETE	28478,92	2490	569,58	31538,5	K.N.	50609	0,562724
31-03-2007	96.532.330-9	CMPC CELULOSA S A	INDONESIA	SAN VICENTE	COSTO Y FLETE	280434,06	24900	5608,68	310942,74	K.N.	498973	0,562023
31-03-2007	96.532.330-9	CMPC CELULOSA S A	INDONESIA	SAN VICENTE	COSTO Y FLETE	561519,81	49800	11230,4	622550,21	K.N.	999011	0,562076
01-04-2007	96.532.330-9	CMPC CELULOSA S A	CHINA, REP. POPULAR DE	CORONEL	CIF	258678,03	29751,02	231,79	288660,84	K.N.	465582	0,555601
01-04-2007	96.532.330-9	CMPC CELULOSA S A	CHINA, REP. POPULAR DE	CORONEL	CIF	262969,37	30180,28	235,59	293385,24	K.N.	473202	0,555723
01-04-2007	96.532.330-9	CMPC CELULOSA S A	CHINA, REP. POPULAR DE	CORONEL	COSTO Y FLETE	275986,48	29334,12	5519,73	310840,33	K.N.	498951	0,553133
02-04-2007	96.532.330-9	CMPC CELULOSA S A	CHINA, REP. POPULAR DE	CORONEL	CIF	277564,01	30272,82	5551,28	313388,11	K.N.	503063	0,551748
03-04-2007	96.532.330-9	CMPC CELULOSA S A	INDONESIA	SAN VICENTE	COSTO Y FLETE	111300,28	9960	2226,01	123486,29	K.N.	198162	0,561663
03-04-2007	96.532.330-9	CMPC CELULOSA S A	INDONESIA	SAN VICENTE	COSTO Y FLETE	140025,8	12450	2800,52	155276,32	K.N.	249174	0,56196
03-04-2007	96.532.330-9	CMPC CELULOSA S A	INDONESIA	SAN VICENTE	COSTO Y FLETE	140208,77	12450	2804,18	155462,95	K.N.	249473	0,56202
03-04-2007	96.532.330-9	CMPC CELULOSA S A	JAPON	CORONEL	COSTO Y FLETE	266305,51	29217,52	5326,11	300849,14	K.N.	499110	0,533561
03-04-2007	96.532.330-9	CMPC CELULOSA S A	JAPON	CORONEL	COSTO Y FLETE	534037,46	58362,14	10680,75	603080,35	K.N.	1000506	0,533767
04-04-2007	96.532.330-9	CMPC CELULOSA S A	CHINA, REP. POPULAR DE	CORONEL	CIF	128257,94	15386,02	115,44	143759,4	K.N.	231870	0,553146
04-04-2007	96.532.330-9	CMPC CELULOSA S A	CHINA, REP. POPULAR DE	CORONEL	CIF	138455,19	16648,32	124,65	155228,16	K.N.	250368	0,553007
04-04-2007	96.532.330-9	CMPC CELULOSA S A	CHINA, REP. POPULAR DE	CORONEL	CIF	142187,78	17108,52	128,02	159424,32	K.N.	257136	0,552967
04-04-2007	96.532.330-9	CMPC CELULOSA S A	CHINA, REP. POPULAR DE	CORONEL	CIF	269025,12	32256,12	242,12	301523,36	K.N.	486328	0,553176
04-04-2007	96.532.330-9	CMPC CELULOSA S A	CHINA, REP. POPULAR DE	CORONEL	CIF	274573,16	33053,02	247,22	307873,4	K.N.	496570	0,552939
04-04-2007	96.532.330-9	CMPC CELULOSA S A	CHINA, REP. POPULAR DE	CORONEL	CIF	275061,73	33036,51	247,6	308345,84	K.N.	497332	0,553075
04-04-2007	96.532.330-9	CMPC CELULOSA S A	CHINA, REP. POPULAR DE	CORONEL	CIF	275252,1	33003,49	247,73	308503,32	K.N.	497586	0,553175
04-04-2007	96.532.330-9	CMPC CELULOSA S A	CHINA, REP. POPULAR DE	CORONEL	CIF	275359,93	33053,02	247,85	308660,8	K.N.	497840	0,553109
04-04-2007	96.532.330-9	CMPC CELULOSA S A	CHINA, REP. POPULAR DE	CORONEL	CIF	275724,16	33003,49	248,11	308975,76	K.N.	498348	0,553276
04-04-2007	96.532.330-9	CMPC CELULOSA S A	CHINA, REP. POPULAR DE	CORONEL	CIF	275798,97	33086,04	248,23	309133,24	K.N.	498602	0,553145
04-04-2007	96.532.330-9	CMPC CELULOSA S A	CHINA, REP. POPULAR DE	CORONEL	CIF	277182,13	33119,06	249,37	310550,56	K.N.	500888	0,553381
05-04-2007	96.532.330-9	CMPC CELULOSA S A	CHINA, REP. POPULAR DE	CORONEL	CIF	56630,61	6766,76	50,95	63448,32	K.N.	102336	0,553379
05-04-2007	96.532.330-9	CMPC CELULOSA S A	CHINA, REP. POPULAR DE	CORONEL	CIF	159538,7	19249,62	143,68	178932	K.N.	288600	0,552802
05-04-2007	96.532.330-9	CMPC CELULOSA S A	CHINA, REP. POPULAR DE	CORONEL	CIF	219988,14	26286,26	197,92	246472,32	K.N.	397536	0,553379
05-04-2007	96.532.330-9	CMPC CELULOSA S A	CHINA, REP. POPULAR DE	CORONEL	CIF	275674,63	33053,02	248,11	308975,76	K.N.	498348	0,553177
10-04-2007	96.532.330-9	CMPC CELULOSA S A	ARGENTINA		965 COSTO Y FLETE	51931,78	6891,5	0	58823,28	K.N.	97467	0,532814
10-04-2007	96.532.330-9	CMPC CELULOSA S A	ARGENTINA		965 COSTO Y FLETE	79620,24	10613,4	0	90233,64	K.N.	150104	0,530434
10-04-2007	96.532.330-9	CMPC CELULOSA S A	ARGENTINA		965 COSTO Y FLETE	109484,67	14904	0	124388,67	K.N.	196733	0,556514
10-04-2007	96.532.330-9	CMPC CELULOSA S A	ARGENTINA		965 COSTO Y FLETE	110888,4	15162	0	126050,4	K.N.	200138	0,55406
10-04-2007	96.532.330-9	CMPC CELULOSA S A	CHINA, REP. POPULAR DE	CORONEL	COSTO Y FLETE	198855,2	21432,3	3977,1	224264,6	K.N.	353633	0,562321
10-04-2007	96.532.330-9	CMPC CELULOSA S A	CHINA, REP. POPULAR DE	CORONEL	CIF	549413,95	58502,94	10988,28	618905,17	K.N.	965299	0,569165

10-04-2007	96.532.330-9	CMPC CELULOSA S A	CHINA, REP. POPULAR DE	CORONEL	CIF	552692,13	58794,12	11053,84	622540,09	K.N.	970103	0,569725
10-04-2007	96.532.330-9	CMPC CELULOSA S A	CHINA, REP. POPULAR DE	CORONEL	CIF	552130,58	58797,6	11042,61	621970,79	K.N.	970160	0,569113
10-04-2007	96.532.330-9	CMPC CELULOSA S A	CHINA, REP. POPULAR DE	CORONEL	CIF	551560,74	59883,9	11031,21	622475,85	K.N.	988084	0,558212
10-04-2007	96.532.330-9	CMPC CELULOSA S A	JAPON	CORONEL	COSTO Y FLETE	52654,57	5605,45	1053,09	59313,11	K.N.	96679	0,544633
11-04-2007	96.532.330-9	CMPC CELULOSA S A	CHINA, REP. POPULAR DE	CORONEL	CIF	553613,87	59243,1	11072,28	623929,25	K.N.	977511	0,566351
12-04-2007	96.532.330-9	CMPC CELULOSA S A	CHINA, REP. POPULAR DE	CORONEL	CIF	62441,88	7204,41	55,97	69702,26	K.N.	109729	0,569055
12-04-2007	96.532.330-9	CMPC CELULOSA S A	CHINA, REP. POPULAR DE	CORONEL	CIF	63711,6	7446,27	57,19	71215,06	K.N.	113412	0,561771
12-04-2007	96.532.330-9	CMPC CELULOSA S A	CHINA, REP. POPULAR DE	CORONEL	CIF	79338,6	9033,38	71,02	88443	K.N.	137585	0,576652
12-04-2007	96.532.330-9	CMPC CELULOSA S A	CHINA, REP. POPULAR DE	CORONEL	CIF	164287,35	18968,82	147,27	183403,44	K.N.	288910	0,568645
12-04-2007	96.532.330-9	CMPC CELULOSA S A	CHINA, REP. POPULAR DE	CORONEL	CIF	197562,02	22794,27	177,09	220533,38	K.N.	347174	0,569058
12-04-2007	96.532.330-9	CMPC CELULOSA S A	CHINA, REP. POPULAR DE	CORONEL	CIF	252720,81	28942,03	226,36	281889,2	K.N.	440809	0,573311
12-04-2007	96.532.330-9	CMPC CELULOSA S A	CHINA, REP. POPULAR DE	CORONEL	CIF	254755,06	29334,37	228,31	284317,74	K.N.	446785	0,570196
12-04-2007	96.532.330-9	CMPC CELULOSA S A	CHINA, REP. POPULAR DE	CORONEL	CIF	255243,85	29352,96	228,71	284825,52	K.N.	447068	0,570928
12-04-2007	96.532.330-9	CMPC CELULOSA S A	CHINA, REP. POPULAR DE	CORONEL	CIF	263449,18	30015,18	235,84	293700,2	K.N.	457154	0,576281
12-04-2007	96.532.330-9	CMPC CELULOSA S A	CHINA, REP. POPULAR DE	CORONEL	CIF	307151,04	35395,23	275,29	342821,56	K.N.	539097	0,569751
12-04-2007	96.532.330-9	CMPC CELULOSA S A	CHINA, REP. POPULAR DE	CORONEL	CIF	552276,84	59296,92	11045,54	622619,3	K.N.	978399	0,56447
12-04-2007	96.532.330-9	CMPC CELULOSA S A	INDONESIA	SAN VICENTE	COSTO Y FLETE	1125640,98	97110	22512,82	1245263,8	K.N.	1944268	0,578954
14-04-2007	96.532.330-9	CMPC CELULOSA S A	ARGENTINA		965 COSTO Y FLETE	27666,6	3833,7	0	31500,3	K.N.	50605	0,546717
14-04-2007	96.532.330-9	CMPC CELULOSA S A	ARGENTINA		965 COSTO Y FLETE	110675,88	15099	0	125774,88	K.N.	199307	0,555304
15-04-2007	96.532.330-9	CMPC CELULOSA S A	CHINA, REP. POPULAR DE	CORONEL	CIF	263399,65	30064,71	235,84	293700,2	K.N.	457909	0,575223
16-04-2007	96.532.330-9	CMPC CELULOSA S A	ITALIA	LIRQUEN	CIF	83756,45	10025,02	75,37	93856,84	K.N.	151382	0,553279
16-04-2007	96.532.330-9	CMPC CELULOSA S A	ITALIA	LIRQUEN	CIF	92906,85	11196,77	83,66	104187,28	K.N.	168044	0,552872
16-04-2007	96.532.330-9	CMPC CELULOSA S A	ITALIA	LIRQUEN	CIF	178703,28	21439,28	160,84	200303,4	K.N.	323070	0,553141
16-04-2007	96.532.330-9	CMPC CELULOSA S A	ITALIA	LIRQUEN	CIF	199233,47	23955,8	179,37	223368,64	K.N.	360272	0,553008
16-04-2007	96.532.330-9	CMPC CELULOSA S A	ITALIA	LIRQUEN	CIF	272980,06	32128,46	245,2	305353,72	K.N.	492506	0,554267
16-04-2007	96.532.330-9	CMPC CELULOSA S A	ITALIA	LIRQUEN	CIF	276699,27	32343,09	248,36	309290,72	K.N.	492610	0,5617
16-04-2007	96.532.330-9	CMPC CELULOSA S A	ITALIA	LIRQUEN	CIF	275061,73	33036,51	247,6	308345,84	K.N.	497332	0,553075
16-04-2007	96.532.330-9	CMPC CELULOSA S A	ITALIA	LIRQUEN	CIF	276097,16	33102,55	248,49	309448,2	K.N.	499110	0,553179
17-04-2007	96.532.330-9	CMPC CELULOSA S A	COLOMBIA	SAN VICENTE	COSTO Y FLETE	12734,55	827,13	254,69	13816,37	K.N.	19972	0,63762
17-04-2007	96.532.330-9	CMPC CELULOSA S A	COLOMBIA	SAN VICENTE	COSTO Y FLETE	92959,68	6035,04	1859,19	100853,91	K.N.	145724	0,637916
17-04-2007	96.532.330-9	CMPC CELULOSA S A	COLOMBIA	SAN VICENTE	COSTO Y FLETE	123157,78	7976,3	2463,16	133597,24	K.N.	192599	0,639452
17-04-2007	96.532.330-9	CMPC CELULOSA S A	COLOMBIA	SAN VICENTE	COSTO Y FLETE	123157,78	7976,3	2463,16	133597,24	K.N.	192599	0,639452
17-04-2007	96.532.330-9	CMPC CELULOSA S A	COLOMBIA	SAN VICENTE	COSTO Y FLETE	185373,39	12192,33	3707,47	201273,19	K.N.	294400	0,629665
17-04-2007	96.532.330-9	CMPC CELULOSA S A	MEXICO	SAN VICENTE	CIF	177060,04	19800	158,21	197018,25	K.N.	330055	0,536456
17-04-2007	96.532.330-9	CMPC CELULOSA S A	MEXICO	SAN VICENTE	CIF	219250,95	23100	194,76	242545,71	K.N.	402288	0,54501
18-04-2007	96.532.330-9	CMPC CELULOSA S A	COLOMBIA	SAN VICENTE	COSTO Y FLETE	142335	8640	2846,7	153821,7	K.N.	224047	0,635291
18-04-2007	96.532.330-9	CMPC CELULOSA S A	ITALIA	LIRQUEN	CIF	166108,65	19187,54	148,91	185445,1	K.N.	292241	0,568396
18-04-2007	96.532.330-9	CMPC CELULOSA S A	ITALIA	LIRQUEN	CIF	179818,62	20807,15	161,23	200787	K.N.	316909	0,567414
18-04-2007	96.532.330-9	CMPC CELULOSA S A	ITALIA	LIRQUEN	CIF	259912,6	29932,63	232,93	290078,16	K.N.	455897	0,570113
18-04-2007	96.532.330-9	CMPC CELULOSA S A	ITALIA	LIRQUEN	CIF	263682,35	30411,42	236,35	294330,12	K.N.	463189	0,569272
18-04-2007	96.532.330-9	CMPC CELULOSA S A	ITALIA	LIRQUEN	CIF	264858,63	30493,97	237,36	295589,96	K.N.	464447	0,570267
18-04-2007	96.532.330-9	CMPC CELULOSA S A	ITALIA	LIRQUEN	CIF	264196,2	30526,99	236,85	294960,04	K.N.	464950	0,568225
18-04-2007	96.532.330-9	CMPC CELULOSA S A	ITALIA	LIRQUEN	CIF	266349,62	30576,52	238,62	297164,76	K.N.	465704	0,571929
18-04-2007	96.532.330-9	CMPC CELULOSA S A	PERU	SAN VICENTE	COSTO Y FLETE	122432,55	7000	2448,65	131881,2	K.N.	195653	0,625764
18-04-2007	96.532.330-9	CMPC CELULOSA S A	PERU	SAN VICENTE	COSTO Y FLETE	188142,51	8000	3762,85	199905,36	K.N.	294999	0,637773
19-04-2007	96.532.330-9	CMPC CELULOSA S A	ITALIA	LIRQUEN	CIF	275078,24	33020	247,6	308345,84	K.N.	497332	0,553108
19-04-2007	96.532.330-9	CMPC CELULOSA S A	PERU	SAN VICENTE	CIF	411433,27	17000	344,31	428777,58	K.N.	638796	0,644076
19-04-2007	96.532.330-9	CMPC CELULOSA S A	VENEZUELA	LIRQUEN	COSTO Y FLETE	2490012,76	189928,28	49800,26	2729741,3	K.N.	3999912	0,622517
20-04-2007	96.532.330-9	CMPC CELULOSA S A	ARGENTINA		965 COSTO Y FLETE	83441,34	11542,95	0	94984,29	K.N.	152367	0,547634
20-04-2007	96.532.330-9	CMPC CELULOSA S A	ARGENTINA		965 COSTO Y FLETE	110615,64	15260,1	0	125875,74	K.N.	201433	0,549144
22-04-2007	96.532.330-9	CMPC CELULOSA S A	CHINA, REP. POPULAR DE	LIRQUEN	CIF	1657143,55	177828	33142,87	1868114,42	K.N.	2934162	0,564776
22-04-2007	96.532.330-9	CMPC CELULOSA S A	CHINA, REP. POPULAR DE	LIRQUEN	CIF	1933916,43	207538,98	38678,33	2180133,74	K.N.	3424393	0,564747
22-04-2007	96.532.330-9	CMPC CELULOSA S A	CHINA, REP. POPULAR DE	LIRQUEN	CIF	1933313,55	208662,6	38666,27	2180642,42	K.N.	3442933	0,561531
22-04-2007	96.532.330-9	CMPC CELULOSA S A	COREA, SUR (REP. DE COREA)	LIRQUEN	CIF	20376	2245,74	18,18	22639,92	K.N.	36151	0,563636
22-04-2007	96.532.330-9	CMPC CELULOSA S A	COREA, SUR (REP. DE COREA)	LIRQUEN	CIF	92760,56	10107,77	82,67	102951	K.N.	162710	0,570097
22-04-2007	96.532.330-9	CMPC CELULOSA S A	COREA, SUR (REP. DE COREA)	LIRQUEN	CIF	122752,77	13426,19	109,44	136288,4	K.N.	216129	0,567961
22-04-2007	96.532.330-9	CMPC CELULOSA S A	COREA, SUR (REP. DE COREA)	LIRQUEN	CIF	199034,02	21647,51	177,35	220858,88	K.N.	348472	0,571162
22-04-2007	96.532.330-9	CMPC CELULOSA S A	COREA, SUR (REP. DE COREA)	LIRQUEN	CIF	255697,7	27696,03	227,75	283621,48	K.N.	445839	0,57352
22-04-2007	96.532.330-9	CMPC CELULOSA S A	COREA, SUR (REP. DE COREA)	LIRQUEN	CIF	263317,73	28258,39	234,32	291810,44	K.N.	454891	0,578859
22-04-2007	96.532.330-9	CMPC CELULOSA S A	COREA, SUR (REP. DE COREA)	LIRQUEN	CIF	262200,63	28274,01	233,44	290708,08	K.N.	455143	0,576084
22-04-2007	96.532.330-9	CMPC CELULOSA S A	COREA, SUR (REP. DE COREA)	LIRQUEN	CIF	264278,61	28398,98	235,21	292912,8	K.N.	457154	0,578095

22-04-2007	96.532.330-9	CMPC CELULOSA S A	COREA, SUR (REP. DE COREA)	LIRQUEN	CIF	267552,94	28586,43	237,99	296377,36	K.N.	460172	0,581419
22-04-2007	96.532.330-9	CMPC CELULOSA S A	COREA, SUR (REP. DE COREA)	LIRQUEN	CIF	267160,12	28664,54	237,74	296062,4	K.N.	461429	0,578984
22-04-2007	96.532.330-9	CMPC CELULOSA S A	COREA, SUR (REP. DE COREA)	LIRQUEN	CIF	263149,33	28898,85	234,7	292282,88	K.N.	465201	0,565668
22-04-2007	96.532.330-9	CMPC CELULOSA S A	COREA, SUR (REP. DE COREA)	LIRQUEN	CIF	263605,77	28914,47	235,08	292755,32	K.N.	465452	0,566344
22-04-2007	96.532.330-9	CMPC CELULOSA S A	COREA, SUR (REP. DE COREA)	LIRQUEN	CIF	267178,04	28961,33	237,99	296377,36	K.N.	466207	0,573089
22-04-2007	96.532.330-9	CMPC CELULOSA S A	COREA, SUR (REP. DE COREA)	LIRQUEN	CIF	267904,6	29336,24	238,88	297479,72	K.N.	472242	0,567304
22-04-2007	96.532.330-9	CMPC CELULOSA S A	COREA, SUR (REP. DE COREA)	LIRQUEN	CIF	275733,43	30476,57	246,08	306456,08	K.N.	494284	0,557844
23-04-2007	96.532.330-9	CMPC CELULOSA S A	HOLANDA	LIRQUEN	CIF	60263,07	5405,4	52,77	65721,24	K.N.	106002	0,568509
23-04-2007	96.532.330-9	CMPC CELULOSA S A	HOLANDA	LIRQUEN	CIF	93270	8412,6	81,72	101764,32	K.N.	164136	0,568248
23-04-2007	96.532.330-9	CMPC CELULOSA S A	HOLANDA	LIRQUEN	CIF	281609,46	25387,3	246,72	307243,48	K.N.	495554	0,568272
23-04-2007	96.532.330-9	CMPC CELULOSA S A	HOLANDA	LIRQUEN	CIF	282515,48	25425,4	247,48	308188,36	K.N.	497078	0,568352
23-04-2007	96.532.330-9	CMPC CELULOSA S A	HOLANDA	LIRQUEN	CIF	282710,94	25387,3	247,6	308345,84	K.N.	497332	0,568455
23-04-2007	96.532.330-9	CMPC CELULOSA S A	HOLANDA	LIRQUEN	CIF	283289,55	25438,1	248,11	308975,76	K.N.	498348	0,568457
23-04-2007	96.532.330-9	CMPC CELULOSA S A	HOLANDA	LIRQUEN	CIF	284378,33	25450,8	248,99	310078,12	K.N.	500126	0,568613
24-04-2007	96.532.330-9	CMPC CELULOSA S A	ALEMANIA UNIFICADA	LIRQUEN	CIF	79781,7	7196,4	69,9	87048	K.N.	140400	0,568246
24-04-2007	96.532.330-9	CMPC CELULOSA S A	ALEMANIA UNIFICADA	LIRQUEN	CIF	87799,84	7619,6	76,68	95496,12	K.N.	150868	0,581965
24-04-2007	96.532.330-9	CMPC CELULOSA S A	ALEMANIA UNIFICADA	LIRQUEN	CIF	91224,13	7908,6	79,67	99212,4	K.N.	156590	0,582567
24-04-2007	96.532.330-9	CMPC CELULOSA S A	ALEMANIA UNIFICADA	LIRQUEN	CIF	206052,35	18390,8	180,37	224623,52	K.N.	362296	0,56874
24-04-2007	96.532.330-9	CMPC CELULOSA S A	ALEMANIA UNIFICADA	LIRQUEN	CIF	263102,19	22809,2	229,77	286141,16	K.N.	451622	0,582572
24-04-2007	96.532.330-9	CMPC CELULOSA S A	ALEMANIA UNIFICADA	LIRQUEN	CIF	281609,46	25387,3	246,72	307243,48	K.N.	495554	0,568272
24-04-2007	96.532.330-9	CMPC CELULOSA S A	ALEMANIA UNIFICADA	LIRQUEN	CIF	282186,89	25325,3	247,13	307759,32	K.N.	496386	0,568483
24-04-2007	96.532.330-9	CMPC CELULOSA S A	ALEMANIA UNIFICADA	LIRQUEN	CIF	282251,58	25374,6	247,22	307873,4	K.N.	496570	0,568402
24-04-2007	96.532.330-9	CMPC CELULOSA S A	ALEMANIA UNIFICADA	LIRQUEN	CIF	282307,33	25476,2	247,35	308030,88	K.N.	496824	0,568224
24-04-2007	96.532.330-9	CMPC CELULOSA S A	ALEMANIA UNIFICADA	LIRQUEN	CIF	282528,18	25412,7	247,48	308188,36	K.N.	497078	0,568378
24-04-2007	96.532.330-9	CMPC CELULOSA S A	ALEMANIA UNIFICADA	LIRQUEN	CIF	282647,44	25450,8	247,6	308345,84	K.N.	497332	0,568327
24-04-2007	96.532.330-9	CMPC CELULOSA S A	ALEMANIA UNIFICADA	LIRQUEN	CIF	283038,35	25374,6	247,85	308660,8	K.N.	497840	0,568533
24-04-2007	96.532.330-9	CMPC CELULOSA S A	ALEMANIA UNIFICADA	LIRQUEN	CIF	283289,55	25438,1	248,11	308975,76	K.N.	498348	0,568457
24-04-2007	96.532.330-9	CMPC CELULOSA S A	ALEMANIA UNIFICADA	LIRQUEN	CIF	283906,27	25450,8	248,61	309605,68	K.N.	499364	0,568536
24-04-2007	96.532.330-9	CMPC CELULOSA S A	ALEMANIA UNIFICADA	LIRQUEN	CIF	284076,32	25438,1	248,74	309763,16	K.N.	499618	0,568587
24-04-2007	96.532.330-9	CMPC CELULOSA S A	ALEMANIA UNIFICADA	LIRQUEN	CIF	284114,42	25400	248,74	309763,16	K.N.	499618	0,568663
24-04-2007	96.532.330-9	CMPC CELULOSA S A	HOLANDA	LIRQUEN	CIF	68553,47	6190,7	60,07	74804,24	K.N.	120652	0,568192
24-04-2007	96.532.330-9	CMPC CELULOSA S A	HOLANDA	LIRQUEN	CIF	78389,48	6996,5	68,62	85454,6	K.N.	137830	0,56874
24-04-2007	96.532.330-9	CMPC CELULOSA S A	HOLANDA	LIRQUEN	CIF	133453,74	11488,7	116,48	145058,92	K.N.	227476	0,586672
24-04-2007	96.532.330-9	CMPC CELULOSA S A	HOLANDA	LIRQUEN	CIF	140073,72	12606,3	122,7	152802,72	K.N.	246456	0,568352
24-04-2007	96.532.330-9	CMPC CELULOSA S A	HOLANDA	LIRQUEN	CIF	175933,74	15815,8	154,1	191903,64	K.N.	309522	0,568405
24-04-2007	96.532.330-9	CMPC CELULOSA S A	HOLANDA	LIRQUEN	CIF	202197,76	18227,3	177,14	220602,2	K.N.	355810	0,568275
24-04-2007	96.532.330-9	CMPC CELULOSA S A	HOLANDA	LIRQUEN	CIF	257448	22326,6	224,84	279999,44	K.N.	442067	0,582373
24-04-2007	96.532.330-9	CMPC CELULOSA S A	HOLANDA	LIRQUEN	CIF	259589,61	22860	226,99	282676,6	K.N.	452628	0,573516
24-04-2007	96.532.330-9	CMPC CELULOSA S A	HOLANDA	LIRQUEN	CIF	266221,07	23152,1	232,55	289605,72	K.N.	458412	0,580746
24-04-2007	96.532.330-9	CMPC CELULOSA S A	HOLANDA	LIRQUEN	CIF	277278,24	24053,8	242,16	301574,2	K.N.	476265	0,582193
24-04-2007	96.532.330-9	CMPC CELULOSA S A	HOLANDA	LIRQUEN	CIF	280776,28	25325,3	246	306347,58	K.N.	494109	0,568248
24-04-2007	96.532.330-9	CMPC CELULOSA S A	HOLANDA	LIRQUEN	CIF	281005,45	25361,9	246,21	306613,56	K.N.	494538	0,568218
24-04-2007	96.532.330-9	CMPC CELULOSA S A	HOLANDA	LIRQUEN	CIF	281911,47	25400	246,97	307558,44	K.N.	496062	0,568299
24-04-2007	96.532.330-9	CMPC CELULOSA S A	HOLANDA	LIRQUEN	CIF	282307,33	25476,2	247,35	308030,88	K.N.	496824	0,568224
24-04-2007	96.532.330-9	CMPC CELULOSA S A	HOLANDA	LIRQUEN	CIF	282792,09	25463,5	247,73	308503,32	K.N.	497586	0,568328
24-04-2007	96.532.330-9	CMPC CELULOSA S A	HOLANDA	LIRQUEN	CIF	282842,89	25412,7	247,73	308503,32	K.N.	497586	0,56843
24-04-2007	96.532.330-9	CMPC CELULOSA S A	HOLANDA	LIRQUEN	CIF	283119,5	25450,8	247,98	308818,28	K.N.	498094	0,568406
24-04-2007	96.532.330-9	CMPC CELULOSA S A	HOLANDA	LIRQUEN	CIF	283119,5	25450,8	247,98	308818,28	K.N.	498094	0,568406
24-04-2007	96.532.330-9	CMPC CELULOSA S A	HOLANDA	LIRQUEN	CIF	283119,5	25450,8	247,98	308818,28	K.N.	498094	0,568406
24-04-2007	96.532.330-9	CMPC CELULOSA S A	HOLANDA	LIRQUEN	CIF	283931,67	25425,4	248,61	309605,68	K.N.	499364	0,568587
24-04-2007	96.532.330-9	CMPC CELULOSA S A	HOLANDA	LIRQUEN	CIF	284050,92	25463,5	248,74	309763,16	K.N.	499618	0,568536
24-04-2007	96.532.330-9	CMPC CELULOSA S A	HOLANDA	LIRQUEN	CIF	284089,02	25425,4	248,74	309763,16	K.N.	499618	0,568612
24-04-2007	96.532.330-9	CMPC CELULOSA S A	HOLANDA	LIRQUEN	CIF	284139,82	25374,6	248,74	309763,16	K.N.	499618	0,568714
24-04-2007	96.532.330-9	CMPC CELULOSA S A	HOLANDA	LIRQUEN	CIF	284680,33	25463,5	249,25	310393,08	K.N.	500634	0,56864
24-04-2007	96.532.330-9	CMPC CELULOSA S A	HOLANDA	LIRQUEN	CIF	285071,24	25387,3	249,5	310708,04	K.N.	501142	0,568843
24-04-2007	96.532.330-9	CMPC CELULOSA S A	HOLANDA	LIRQUEN	CIF	285989,96	25412,7	250,26	311652,92	K.N.	502666	0,568946
24-04-2007	96.532.330-9	CMPC CELULOSA S A	HOLANDA	LIRQUEN	CIF	286581,28	25450,8	250,76	312282,84	K.N.	503682	0,568973
25-04-2007	96.532.330-9	CMPC CELULOSA S A	ALEMANIA UNIFICADA	LIRQUEN	CIF	121253,82	10670,4	106,02	132030,24	K.N.	212952	0,569395
25-04-2007	96.532.330-9	CMPC CELULOSA S A	ALEMANIA UNIFICADA	LIRQUEN	CIF	148908,2	13104	130,2	162142,4	K.N.	261520	0,569395
25-04-2007	96.532.330-9	CMPC CELULOSA S A	AUSTRALIA	LIRQUEN	COSTO Y FLETE	261098,79	41531,03	5221,98	307851,8	K.N.	500380	0,521801
25-04-2007	96.532.330-9	CMPC CELULOSA S A	AUSTRALIA	LIRQUEN	COSTO Y FLETE	3907079,25	626972,08	78141,59	4612192,92	K.N.	7496778	0,521168

26-04-2007	96.532.330-9	CMPC CELULOSA S A	HOLANDA	LIRQUEN	CIF	94440,9	8267,6	82,54	102791,04	K.N.	163699	0,576918
26-04-2007	96.532.330-9	CMPC CELULOSA S A	HOLANDA	LIRQUEN	CIF	150246,88	13153	131,32	163531,2	K.N.	260429	0,576921
26-04-2007	96.532.330-9	CMPC CELULOSA S A	HOLANDA	LIRQUEN	CIF	282068,82	25400	247,1	307715,92	K.N.	496316	0,568325
27-04-2007	96.532.330-9	CMPC CELULOSA S A	CHINA, REP. POPULAR DE	LIRQUEN	CIF	88289,25	10414,17	79,32	98782,74	K.N.	159327	0,554139
27-04-2007	96.532.330-9	CMPC CELULOSA S A	CHINA, REP. POPULAR DE	LIRQUEN	CIF	101620,28	11912,16	91,24	113623,68	K.N.	183264	0,554502
27-04-2007	96.532.330-9	CMPC CELULOSA S A	CHINA, REP. POPULAR DE	LIRQUEN	CIF	187669,84	22348,82	168,78	210187,44	K.N.	339012	0,553579
27-04-2007	96.532.330-9	CMPC CELULOSA S A	CHINA, REP. POPULAR DE	LIRQUEN	CIF	278779,92	32937,45	250,51	311967,88	K.N.	503174	0,554043
27-04-2007	96.532.330-9	CMPC CELULOSA S A	CHINA, REP. POPULAR DE	LIRQUEN	CIF	279310,27	33036,51	251,02	312597,8	K.N.	504190	0,553978
28-04-2007	96.532.330-9	CMPC CELULOSA S A	ALEMANIA UNIFICADA	LIRQUEN	CIF	94615,33	8253	82,67	102951	K.N.	163410	0,579006
28-04-2007	96.532.330-9	CMPC CELULOSA S A	ALEMANIA UNIFICADA	LIRQUEN	CIF	172410,16	15038,8	150,64	187599,6	K.N.	297768	0,579008
28-04-2007	96.532.330-9	CMPC CELULOSA S A	CHINA, REP. POPULAR DE	LIRQUEN	CIF	150309,96	17175,54	134,6	167620,1	K.N.	261597	0,574586
28-04-2007	96.532.330-9	CMPC CELULOSA S A	CHINA, REP. POPULAR DE	LIRQUEN	CIF	146453,9	17550	131,8	164135,7	K.N.	264735	0,553209
28-04-2007	96.532.330-9	CMPC CELULOSA S A	CHINA, REP. POPULAR DE	LIRQUEN	CIF	162159,25	19509,75	146	181815	K.N.	293250	0,552973
28-04-2007	96.532.330-9	CMPC CELULOSA S A	CHINA, REP. POPULAR DE	LIRQUEN	CIF	268454,14	31064,61	240,71	299759,46	K.N.	473138	0,567391
28-04-2007	96.532.330-9	CMPC CELULOSA S A	CHINA, REP. POPULAR DE	LIRQUEN	CIF	274617,6	31435,04	245,96	306298,6	K.N.	478780	0,573578
28-04-2007	96.532.330-9	CMPC CELULOSA S A	CHINA, REP. POPULAR DE	LIRQUEN	CIF	266815,97	31369	239,63	298424,6	K.N.	481330	0,554331
28-04-2007	96.532.330-9	CMPC CELULOSA S A	CHINA, REP. POPULAR DE	LIRQUEN	CIF	276320,56	33036,51	248,61	309605,68	K.N.	499364	0,553345
28-04-2007	96.532.330-9	CMPC CELULOSA S A	CHINA, REP. POPULAR DE	LIRQUEN	CIF	276602,24	30990,53	248,87	309920,64	K.N.	499872	0,553346
28-04-2007	96.532.330-9	CMPC CELULOSA S A	CHINA, REP. POPULAR DE	LIRQUEN	CIF	276949,97	33036,51	249,12	310235,6	K.N.	500380	0,553479
28-04-2007	96.532.330-9	CMPC CELULOSA S A	CHINA, REP. POPULAR DE	LIRQUEN	CIF	277057,79	33086,04	249,25	310393,08	K.N.	500634	0,553414
28-04-2007	96.532.330-9	CMPC CELULOSA S A	TAIWAN (FORMOSA)	LIRQUEN	CIF	16964,17	1897,81	15,16	18877,14	K.N.	29823	0,568828
28-04-2007	96.532.330-9	CMPC CELULOSA S A	TAIWAN (FORMOSA)	LIRQUEN	CIF	45248,3	5093,68	40,46	50382,44	K.N.	80043	0,5653
28-04-2007	96.532.330-9	CMPC CELULOSA S A	TAIWAN (FORMOSA)	LIRQUEN	CIF	75518,6	8436,33	67,47	84022,4	K.N.	132571	0,569646
28-04-2007	96.532.330-9	CMPC CELULOSA S A	TAIWAN (FORMOSA)	LIRQUEN	CIF	142243,36	16229,62	127,36	158600,34	K.N.	255807	0,556057
28-04-2007	96.532.330-9	CMPC CELULOSA S A	TAIWAN (FORMOSA)	LIRQUEN	CIF	157543,57	17668,98	140,81	175353,36	K.N.	277655	0,567408
28-04-2007	96.532.330-9	CMPC CELULOSA S A	TAIWAN (FORMOSA)	LIRQUEN	CIF	169986,69	18822,07	151,74	188960,5	K.N.	295775	0,574716
28-04-2007	96.532.330-9	CMPC CELULOSA S A	TAIWAN (FORMOSA)	LIRQUEN	CIF	214899,23	24533,15	192,42	239623,8	K.N.	386490	0,556025
28-04-2007	96.532.330-9	CMPC CELULOSA S A	TAIWAN (FORMOSA)	LIRQUEN	CIF	235095,04	26471,15	210,21	261776,4	K.N.	415975	0,565166
28-04-2007	96.532.330-9	CMPC CELULOSA S A	TAIWAN (FORMOSA)	LIRQUEN	CIF	251611,08	28163,52	224,84	279999,44	K.N.	442570	0,568523
28-04-2007	96.532.330-9	CMPC CELULOSA S A	TAIWAN (FORMOSA)	LIRQUEN	CIF	250634,96	28195,52	224,08	279054,56	K.N.	443073	0,565674
28-04-2007	96.532.330-9	CMPC CELULOSA S A	TAIWAN (FORMOSA)	LIRQUEN	CIF	253827,36	28307,54	226,74	282361,64	K.N.	444833	0,570613
28-04-2007	96.532.330-9	CMPC CELULOSA S A	TAIWAN (FORMOSA)	LIRQUEN	CIF	258425,29	29059,63	231,04	287715,96	K.N.	456651	0,565914
28-04-2007	96.532.330-9	CMPC CELULOSA S A	TAIWAN (FORMOSA)	LIRQUEN	CIF	272848,49	31315,91	244,44	304408,84	K.N.	490982	0,555572
28-04-2007	96.532.330-9	CMPC CELULOSA S A	TAIWAN (FORMOSA)	LIRQUEN	CIF	274582,05	31155,89	245,7	305983,64	K.N.	493522	0,556372
28-04-2007	96.532.330-9	CMPC CELULOSA S A	TAIWAN (FORMOSA)	LIRQUEN	CIF	275035,43	31331,92	246,21	306613,56	K.N.	494358	0,556146
28-04-2007	96.532.330-9	CMPC CELULOSA S A	TAIWAN (FORMOSA)	LIRQUEN	CIF	275755,53	31555,94	246,97	307558,44	K.N.	496062	0,555889
28-04-2007	96.532.330-9	CMPC CELULOSA S A	TAIWAN (FORMOSA)	LIRQUEN	CIF	276943,85	31352,01	247,76	308543,62	K.N.	497651	0,556502
28-04-2007	96.532.330-9	CMPC CELULOSA S A	TAIWAN (FORMOSA)	LIRQUEN	CIF	279524,02	32036	250,38	311810,4	K.N.	502920	0,555802
30-04-2007	96.532.330-9	CMPC CELULOSA S A	ARGENTINA		965	47786,12	6583,29	0	54369,41	K.N.	92308	0,517681
30-04-2007	96.532.330-9	CMPC CELULOSA S A	ARGENTINA		965	52324,23	7143,57	0	59467,8	K.N.	100964	0,518246
30-04-2007	96.532.330-9	CMPC CELULOSA S A	ARGENTINA		965	53849,84	7283,64	0	61133,48	K.N.	103792	0,518825
30-04-2007	96.532.330-9	CMPC CELULOSA S A	CHINA, REP. POPULAR DE	LIRQUEN	CIF	259862,05	29668,47	232,68	289763,2	K.N.	451874	0,575076
30-04-2007	96.532.330-9	CMPC CELULOSA S A	CHINA, REP. POPULAR DE	LIRQUEN	CIF	276566,17	32161,48	248,11	308975,76	K.N.	489844	0,564601
02-05-2007	96.532.330-9	CMPC CELULOSA S A	ARGENTINA		965	48819,97	6725,67	0	55545,64	K.N.	94305	0,517682
02-05-2007	96.532.330-9	CMPC CELULOSA S A	CHINA, REP. POPULAR DE	LIRQUEN	CIF	36064,89	4249,83	32,4	40347,12	K.N.	65076	0,554196
02-05-2007	96.532.330-9	CMPC CELULOSA S A	CHINA, REP. POPULAR DE	LIRQUEN	CIF	255008,35	29486,86	228,63	284723,84	K.N.	449108	0,567811
02-05-2007	96.532.330-9	CMPC CELULOSA S A	CHINA, REP. POPULAR DE	LIRQUEN	CIF	258626,19	30077,91	232,02	288936,12	K.N.	458110	0,56455
02-05-2007	96.532.330-9	CMPC CELULOSA S A	CHINA, REP. POPULAR DE	LIRQUEN	CIF	267011,03	30229,81	238,88	297479,72	K.N.	460423	0,579925
02-05-2007	96.532.330-9	CMPC CELULOSA S A	INDONESIA	SAN VICENTE	COSTO Y FLETE	112313,63	9960	2246,27	124519,9	K.N.	199818	0,56208
02-05-2007	96.532.330-9	CMPC CELULOSA S A	ISRAEL	SAN VICENTE	CIF	241284,23	45875	230,77	287390	K.N.	495500	0,486951
02-05-2007	96.532.330-9	CMPC CELULOSA S A	PERU	SAN VICENTE	COSTO Y FLETE	25165,04	1000	503,3	26668,34	K.N.	39644	0,634776
02-05-2007	96.532.330-9	CMPC CELULOSA S A	PERU	SAN VICENTE	COSTO Y FLETE	62565,72	2500	1251,31	66317,03	K.N.	99110	0,631276
02-05-2007	96.532.330-9	CMPC CELULOSA S A	PERU	SAN VICENTE	CIF	125663,19	6000	105,81	131769	K.N.	192426	0,653047
02-05-2007	96.532.330-9	CMPC CELULOSA S A	PERU	SAN VICENTE	COSTO Y FLETE	123060,75	6000	2461,22	131521,97	K.N.	193347	0,636476
02-05-2007	96.532.330-9	CMPC CELULOSA S A	PERU	SAN VICENTE	COSTO Y FLETE	246751,3	12600	4935,03	264286,33	K.N.	389566	0,633401
02-05-2007	96.532.330-9	CMPC CELULOSA S A	PERU	SAN VICENTE	CIF	284333,63	11500	237,75	296071,38	K.N.	440695	0,645194
04-05-2007	96.532.330-9	CMPC CELULOSA S A	PERU	SAN VICENTE	COSTO Y FLETE	122520,12	6000	2450,4	130970,52	K.N.	199256	0,614888
04-05-2007	96.532.330-9	CMPC CELULOSA S A	PERU	SAN VICENTE	COSTO Y FLETE	247340,04	10500	4946,8	262786,84	K.N.	389187	0,63553
06-05-2007	96.532.330-9	CMPC CELULOSA S A	ALEMANIA UNIFICADA	LIRQUEN	CIF	145139,11	12629,5	126,79	157895,4	K.N.	250064	0,580408
06-05-2007	96.532.330-9	CMPC CELULOSA S A	ALEMANIA UNIFICADA	LIRQUEN	CIF	282200,78	25425,4	247,22	307873,4	K.N.	496570	0,5683
06-05-2007	96.532.330-9	CMPC CELULOSA S A	HOLANDA	LIRQUEN	CIF	269571,37	23364,55	235,42	293171,34	K.N.	462618	0,582708

06-05-2007	96.532.330-9	CMPC CELULOSA S A	HOLANDA	LIRQUEN	CIF	282437,11	25388,55	247,38	308073,04	K.N.	496892	0,568407
07-05-2007	96.532.330-9	CMPC CELULOSA S A	U.S.A.	SAN VICENTE	FOB-FRONTERA	106558,24	15950	110,09	122618,33	K.N.	219353	0,485784
07-05-2007	96.532.330-9	CMPC CELULOSA S A	U.S.A.	SAN VICENTE	FOB-FRONTERA	209385,3	30450	215,52	240050,82	K.N.	424677	0,493046
08-05-2007	96.532.330-9	CMPC CELULOSA S A	ARGENTINA	965	COSTO Y FLETE	13837,8	1677,48	0	15515,28	K.N.	23508	0,588642
08-05-2007	96.532.330-9	CMPC CELULOSA S A	ARGENTINA	965	COSTO Y FLETE	51932,44	7154,28	0	59086,72	K.N.	100317	0,517683
08-05-2007	96.532.330-9	CMPC CELULOSA S A	ARGENTINA	965	COSTO Y FLETE	66882,38	9445,27	0	76327,65	K.N.	124110	0,538896
08-05-2007	96.532.330-9	CMPC CELULOSA S A	ARGENTINA	965	0	69328,6	8750	0	78078,6	K.N.	128149	0,541
08-05-2007	96.532.330-9	CMPC CELULOSA S A	ARGENTINA	965	0	111065,12	14000	0	125065,12	K.N.	205896	0,539423
08-05-2007	96.532.330-9	CMPC CELULOSA S A	GUATEMALA	SAN VICENTE	FOB-FRONTERA	24873,17	3946	23,53	28842,7	K.N.	39860	0,624013
08-05-2007	96.532.330-9	CMPC CELULOSA S A	INDONESIA	SAN VICENTE	COSTO Y FLETE	283004,75	24900	5660,1	313564,85	K.N.	503174	0,562439
08-05-2007	96.532.330-9	CMPC CELULOSA S A	ITALIA	LIRQUEN	CIF	1046,68	100,02	0,92	1147,62	K.N.	1832	0,571332
08-05-2007	96.532.330-9	CMPC CELULOSA S A	ITALIA	LIRQUEN	CIF	27364,17	2600,53	24,08	29988,78	K.N.	47645	0,574335
08-05-2007	96.532.330-9	CMPC CELULOSA S A	ITALIA	LIRQUEN	CIF	140949,99	12299,35	123,16	153372,5	K.N.	247375	0,569783
08-05-2007	96.532.330-9	CMPC CELULOSA S A	ITALIA	LIRQUEN	CIF	141487,53	12071,56	123,41	153682,5	K.N.	247875	0,570802
08-05-2007	96.532.330-9	CMPC CELULOSA S A	ITALIA	LIRQUEN	CIF	267637,64	24410,54	234,7	292282,88	K.N.	462686	0,578443
08-05-2007	96.532.330-9	CMPC CELULOSA S A	ITALIA	LIRQUEN	CIF	272078,4	23588,91	237,61	295904,92	K.N.	471990	0,57645
08-05-2007	96.532.330-9	CMPC CELULOSA S A	ITALIA	LIRQUEN	CIF	286672,6	24100,65	249,75	311023	K.N.	501650	0,571459
08-05-2007	96.532.330-9	CMPC CELULOSA S A	ITALIA	LIRQUEN	CIF	287388,93	24328,44	250,51	311967,88	K.N.	503174	0,571152
08-05-2007	96.532.330-9	CMPC CELULOSA S A	PERU	SAN VICENTE	CIF	379696,76	15000	317,2	395013,96	K.N.	598506	0,634408
08-05-2007	96.532.330-9	CMPC CELULOSA S A	URUGUAY	965	0	29918,08	4290	0	34208,08	K.N.	51142	0,585
09-05-2007	96.532.330-9	CMPC CELULOSA S A	U.S.A.	SAN VICENTE	FOB-FRONTERA	246111,29	33350	251,13	279712,42	K.N.	500380	0,491849
10-05-2007	96.532.330-9	CMPC CELULOSA S A	CHINA, REP. POPULAR DE	LIRQUEN	CIF	23837,87	2861,43	21,46	26720,76	K.N.	43098	0,553108
10-05-2007	96.532.330-9	CMPC CELULOSA S A	CHINA, REP. POPULAR DE	LIRQUEN	CIF	86152,66	9693	75,16	95920,82	K.N.	147632	0,583564
10-05-2007	96.532.330-9	CMPC CELULOSA S A	CHINA, REP. POPULAR DE	LIRQUEN	CIF	104019,81	12486,24	93,63	116599,68	K.N.	188064	0,553109
10-05-2007	96.532.330-9	CMPC CELULOSA S A	CHINA, REP. POPULAR DE	LIRQUEN	CIF	168996,53	19810,37	153,6	188960,5	K.N.	301727	0,560097
10-05-2007	96.532.330-9	CMPC CELULOSA S A	ITALIA	LIRQUEN	CIF	139108,23	12298,71	121,68	151528,62	K.N.	244401	0,569918
10-05-2007	96.532.330-9	CMPC CELULOSA S A	ITALIA	LIRQUEN	CIF	197505,41	17179,34	172,53	214857,28	K.N.	346544	0,569929
10-05-2007	96.532.330-9	CMPC CELULOSA S A	ITALIA	LIRQUEN	CIF	229907,79	19220,66	200,21	249328,66	K.N.	402143	0,571707
10-05-2007	96.532.330-9	CMPC CELULOSA S A	ITALIA	LIRQUEN	CIF	287489,43	24700	250,89	312440,32	K.N.	503936	0,570488
10-05-2007	96.532.330-9	CMPC CELULOSA S A	PERU	SAN VICENTE	COSTO Y FLETE	235388,26	12263,89	4707,77	252359,92	K.N.	365945	0,643234
10-05-2007	96.532.330-9	CMPC CELULOSA S A	PERU	SAN VICENTE	COSTO Y FLETE	317388,02	16536,11	6347,76	340271,89	K.N.	493426	0,643233
11-05-2007	96.532.330-9	CMPC CELULOSA S A	ARGENTINA	965	COSTO Y FLETE	66709,69	9437,78	0	76147,47	K.N.	123817	0,538777
11-05-2007	96.532.330-9	CMPC CELULOSA S A	CHINA, REP. POPULAR DE	LIRQUEN	CIF	404594,32	44321,82	8091,89	457008,03	K.N.	733613	0,551509
11-05-2007	96.532.330-9	CMPC CELULOSA S A	CHINA, REP. POPULAR DE	LIRQUEN	CIF	551306,12	60416,34	11026,12	622748,58	K.N.	999669	0,551489
11-05-2007	96.532.330-9	CMPC CELULOSA S A	CHINA, REP. POPULAR DE	LIRQUEN	CIF	1581954,81	176129,88	31639,1	1789723,79	K.N.	2896589	0,546144
11-05-2007	96.532.330-9	CMPC CELULOSA S A	U.S.A.	SAN VICENTE	FOB-FRONTERA	95265,69	13050	97,33	108413,02	K.N.	193941	0,49121
12-05-2007	96.532.330-9	CMPC CELULOSA S A	CHINA, REP. POPULAR DE	LIRQUEN	CIF	277906,28	30464,76	5558,13	313929,17	K.N.	503936	0,551471
12-05-2007	96.532.330-9	CMPC CELULOSA S A	CHINA, REP. POPULAR DE	LIRQUEN	CIF	556077,69	60975,24	11121,55	628174,48	K.N.	1008380	0,551456
12-05-2007	96.532.330-9	CMPC CELULOSA S A	CHINA, REP. POPULAR DE	LIRQUEN	CIF	556620,18	60899,04	11132,4	628651,62	K.N.	1009142	0,551578
12-05-2007	96.532.330-9	CMPC CELULOSA S A	COREA, SUR (REP. DE COREA)	LIRQUEN	CIF	90280,84	8573,12	79,44	98933,4	K.N.	159570	0,565776
12-05-2007	96.532.330-9	CMPC CELULOSA S A	COREA, SUR (REP. DE COREA)	LIRQUEN	CIF	91437,52	8687,65	80,47	100205,64	K.N.	161622	0,565749
12-05-2007	96.532.330-9	CMPC CELULOSA S A	COREA, SUR (REP. DE COREA)	LIRQUEN	CIF	147396,32	13858,23	129,59	161384,14	K.N.	260297	0,566262
12-05-2007	96.532.330-9	CMPC CELULOSA S A	COREA, SUR (REP. DE COREA)	LIRQUEN	CIF	284806,83	26910,54	250,51	311967,88	K.N.	503174	0,566021
12-05-2007	96.532.330-9	CMPC CELULOSA S A	COREA, SUR (REP. DE COREA)	LIRQUEN	CIF	285094,62	26937,46	250,76	312282,84	K.N.	503682	0,566021
12-05-2007	96.532.330-9	CMPC CELULOSA S A	COREA, SUR (REP. DE COREA)	LIRQUEN	CIF	285148,47	26883,61	250,76	312282,84	K.N.	503682	0,566128
12-05-2007	96.532.330-9	CMPC CELULOSA S A	COREA, SUR (REP. DE COREA)	LIRQUEN	CIF	286155,7	26977,85	251,65	313385,2	K.N.	505460	0,566129
12-05-2007	96.532.330-9	CMPC CELULOSA S A	COREA, SUR (REP. DE COREA)	LIRQUEN	CIF	286380,37	26910,54	251,77	313542,68	K.N.	505714	0,566289
12-05-2007	96.532.330-9	CMPC CELULOSA S A	COREA, SUR (REP. DE COREA)	LIRQUEN	CIF	287414,53	26977,85	252,66	314645,04	K.N.	507492	0,566343
13-05-2007	96.532.330-9	CMPC CELULOSA S A	INDONESIA	SAN VICENTE	COSTO Y FLETE	1456307,78	24900	29126,16	1510333,94	K.N.	2445021	0,595622
14-05-2007	96.532.330-9	CMPC CELULOSA S A	ARGENTINA	965	COSTO Y FLETE	68942,65	9744,15	0	78686,8	K.N.	127946	0,538842
15-05-2007	96.532.330-9	CMPC CELULOSA S A	CHINA, REP. POPULAR DE	LIRQUEN	CIF	94789,96	11332,62	85,28	106207,86	K.N.	171303	0,553347
15-05-2007	96.532.330-9	CMPC CELULOSA S A	CHINA, REP. POPULAR DE	LIRQUEN	CIF	128411,81	15378,35	115,56	143905,72	K.N.	232106	0,553246
15-05-2007	96.532.330-9	CMPC CELULOSA S A	CHINA, REP. POPULAR DE	LIRQUEN	CIF	143027,24	17168,58	128,74	160324,56	K.N.	258588	0,553109
15-05-2007	96.532.330-9	CMPC CELULOSA S A	CHINA, REP. POPULAR DE	LIRQUEN	CIF	162463,04	19259,24	146,04	181868,32	K.N.	293336	0,553846
15-05-2007	96.532.330-9	CMPC CELULOSA S A	CHINA, REP. POPULAR DE	LIRQUEN	CIF	276005,85	33036,51	248,36	309290,72	K.N.	498856	0,553278
15-05-2007	96.532.330-9	CMPC CELULOSA S A	CHINA, REP. POPULAR DE	LIRQUEN	CIF	276776,11	33053,02	248,99	310078,12	K.N.	500126	0,553413
15-05-2007	96.532.330-9	CMPC CELULOSA S A	CHINA, REP. POPULAR DE	LIRQUEN	CIF	276933,46	33053,02	249,12	310235,6	K.N.	500380	0,553446
15-05-2007	96.532.330-9	CMPC CELULOSA S A	CHINA, REP. POPULAR DE	LIRQUEN	CIF	276949,97	33036,51	249,12	310235,6	K.N.	500380	0,553479
15-05-2007	96.532.330-9	CMPC CELULOSA S A	CHINA, REP. POPULAR DE	LIRQUEN	CIF	277041,28	33102,55	249,25	310393,08	K.N.	500634	0,553381
15-05-2007	96.532.330-9	CMPC CELULOSA S A	CHINA, REP. POPULAR DE	LIRQUEN	CIF	277389,01	33069,53	249,5	310708,04	K.N.	501142	0,553514
15-05-2007	96.532.330-9	CMPC CELULOSA S A	CHINA, REP. POPULAR DE	LIRQUEN	CIF	278333,13	33069,53	250,26	311652,92	K.N.	502666	0,553714

15-05-2007	96.532.330-9	CMPC CELULOSA S A	COREA, SUR (REP. DE COREA)	LIRQUEN	CIF	430153,73	39585	377,51	470116,24	K.N.	758252	0,567297
17-05-2007	96.532.330-9	CMPC CELULOSA S A	COREA, SUR (REP. DE COREA)	LIRQUEN	CIF	152410,75	14408,79	134,06	166953,6	K.N.	269280	0,565994
17-05-2007	96.532.330-9	CMPC CELULOSA S A	COREA, SUR (REP. DE COREA)	LIRQUEN	CIF	271664,05	25626,35	238,92	297529,32	K.N.	479886	0,566101
17-05-2007	96.532.330-9	CMPC CELULOSA S A	COREA, SUR (REP. DE COREA)	LIRQUEN	CIF	283534,54	26924	249,5	310708,04	K.N.	501142	0,565777
17-05-2007	96.532.330-9	CMPC CELULOSA S A	COREA, SUR (REP. DE COREA)	LIRQUEN	CIF	283916,56	26856,69	249,75	311023	K.N.	501650	0,565965
17-05-2007	96.532.330-9	CMPC CELULOSA S A	COREA, SUR (REP. DE COREA)	LIRQUEN	CIF	284847,22	26870,15	250,51	311967,88	K.N.	503174	0,566101
17-05-2007	96.532.330-9	CMPC CELULOSA S A	COREA, SUR (REP. DE COREA)	LIRQUEN	CIF	285094,62	26937,46	250,76	312282,84	K.N.	503682	0,566021
17-05-2007	96.532.330-9	CMPC CELULOSA S A	COREA, SUR (REP. DE COREA)	LIRQUEN	CIF	286209,55	26924	251,65	313385,2	K.N.	505460	0,566236
17-05-2007	96.532.330-9	CMPC CELULOSA S A	VENEZUELA	SAN VICENTE	CIF	119732,4	13817,35	108,17	133657,92	K.N.	202512	0,591236
17-05-2007	96.532.330-9	CMPC CELULOSA S A	VENEZUELA	SAN VICENTE	CIF	350539,85	39982,65	313	390835,5	K.N.	592175	0,591953
17-05-2007	96.532.330-9	CMPC CELULOSA S A	VENEZUELA	SAN VICENTE	CIF	355256,17	40350	317,93	395924,1	K.N.	599885	0,592207
18-05-2007	96.532.330-9	CMPC CELULOSA S A	COREA, SUR (REP. DE COREA)	LIRQUEN	CIF	58054,71	5503,73	51,08	63609,52	K.N.	102596	0,565857
18-05-2007	96.532.330-9	CMPC CELULOSA S A	COREA, SUR (REP. DE COREA)	LIRQUEN	CIF	113876,55	10795,78	100,19	124772,52	K.N.	201246	0,565857
18-05-2007	96.532.330-9	CMPC CELULOSA S A	COREA, SUR (REP. DE COREA)	LIRQUEN	CIF	206069,28	19513,75	181,29	225764,32	K.N.	364136	0,565913
18-05-2007	96.532.330-9	CMPC CELULOSA S A	COREA, SUR (REP. DE COREA)	LIRQUEN	CIF	282778,89	26735,53	248,74	309763,16	K.N.	499618	0,565599
18-05-2007	96.532.330-9	CMPC CELULOSA S A	COREA, SUR (REP. DE COREA)	LIRQUEN	CIF	282972,44	26856,69	248,99	310078,12	K.N.	500126	0,565802
18-05-2007	96.532.330-9	CMPC CELULOSA S A	COREA, SUR (REP. DE COREA)	LIRQUEN	CIF	283273,68	26870,15	249,25	310393,08	K.N.	500634	0,56583
18-05-2007	96.532.330-9	CMPC CELULOSA S A	COREA, SUR (REP. DE COREA)	LIRQUEN	CIF	283287,14	26856,69	249,25	310393,08	K.N.	500634	0,565857
18-05-2007	96.532.330-9	CMPC CELULOSA S A	COREA, SUR (REP. DE COREA)	LIRQUEN	CIF	283417,58	26883,61	249,37	310550,56	K.N.	500888	0,56583
18-05-2007	96.532.330-9	CMPC CELULOSA S A	COREA, SUR (REP. DE COREA)	LIRQUEN	CIF	284361,7	26883,61	250,13	311495,44	K.N.	502412	0,565993
18-05-2007	96.532.330-9	CMPC CELULOSA S A	COREA, SUR (REP. DE COREA)	LIRQUEN	CIF	285395,86	26950,92	251,02	312597,8	K.N.	504190	0,566048
18-05-2007	96.532.330-9	CMPC CELULOSA S A	COREA, SUR (REP. DE COREA)	LIRQUEN	CIF	285737,49	26924	251,27	312912,76	K.N.	504698	0,566155
18-05-2007	96.532.330-9	CMPC CELULOSA S A	COREA, SUR (REP. DE COREA)	LIRQUEN	CIF	286025,28	26950,92	251,52	313227,72	K.N.	505206	0,566156
18-05-2007	96.532.330-9	CMPC CELULOSA S A	COREA, SUR (REP. DE COREA)	LIRQUEN	CIF	286065,66	26910,54	251,52	313227,72	K.N.	505206	0,566236
18-05-2007	96.532.330-9	CMPC CELULOSA S A	INDONESIA	SAN VICENTE	COSTO Y FLETE	168613,64	14940	3372,27	186925,91	K.N.	299961	0,562119
21-05-2007	96.532.330-9	CMPC CELULOSA S A	ITALIA	CORONEL	CIF	249117,92	29032,97	223,53	278374,42	K.N.	442194	0,563368
21-05-2007	96.532.330-9	CMPC CELULOSA S A	ITALIA	CORONEL	CIF	264397,37	31269,94	237,61	295904,92	K.N.	477266	0,553983
21-05-2007	96.532.330-9	CMPC CELULOSA S A	ITALIA	CORONEL	CIF	275947,56	32937,45	248,23	309133,24	K.N.	498602	0,553443
21-05-2007	96.532.330-9	CMPC CELULOSA S A	ITALIA	CORONEL	CIF	276377,83	32821,88	248,49	309448,2	K.N.	499110	0,553741
21-05-2007	96.532.330-9	CMPC CELULOSA S A	U.S.A.	CORONEL	FOB-FRONTERA	265760,83	23383,53	250,85	289395,21	K.N.	492547	0,539564
23-05-2007	96.532.330-9	CMPC CELULOSA S A	PERU	SAN VICENTE	COSTO Y FLETE	61554,98	2500	1231,1	65286,08	K.N.	95123	0,647109
23-05-2007	96.532.330-9	CMPC CELULOSA S A	PERU	SAN VICENTE	COSTO Y FLETE	61821,4	2500	1236,43	65557,83	K.N.	96988	0,637413
26-05-2007	96.532.330-9	CMPC CELULOSA S A	ARGENTINA	965	COSTO Y FLETE	65237,67	9154,58	0	74392,25	K.N.	120963	0,539319
26-05-2007	96.532.330-9	CMPC CELULOSA S A	ARGENTINA	965	COSTO Y FLETE	66307,15	9304,65	0	75611,8	K.N.	122946	0,539319
26-05-2007	96.532.330-9	CMPC CELULOSA S A	ARGENTINA	965	COSTO Y FLETE	66959,86	9445,28	0	76405,14	K.N.	124236	0,538973
26-05-2007	96.532.330-9	CMPC CELULOSA S A	ARGENTINA	965	COSTO Y FLETE	67376,62	9454,73	0	76831,35	K.N.	124929	0,539319
26-05-2007	96.532.330-9	CMPC CELULOSA S A	ARGENTINA	965	COSTO Y FLETE	68890,4	9732,45	0	78622,85	K.N.	127842	0,538871
26-05-2007	96.532.330-9	CMPC CELULOSA S A	ARGENTINA	965	COSTO Y FLETE	69085,57	9745,13	0	78830,7	K.N.	128180	0,538973
26-05-2007	96.532.330-9	CMPC CELULOSA S A	ARGENTINA	965	0	69345,4	8750	0	78095,4	K.N.	128180	0,541
26-05-2007	96.532.330-9	CMPC CELULOSA S A	ARGENTINA	965	0	69732,2	8750	0	78482,2	K.N.	128895	0,541
28-05-2007	96.532.330-9	CMPC CELULOSA S A	ARGENTINA	965	COSTO Y FLETE	69031	9759,75	0	78790,75	K.N.	128115	0,538821
29-05-2007	96.532.330-9	CMPC CELULOSA S A	ARGENTINA	965	COSTO Y FLETE	69110,95	9759,75	0	78870,7	K.N.	128245	0,538898
29-05-2007	96.532.330-9	CMPC CELULOSA S A	COLOMBIA	SAN VICENTE	COSTO Y FLETE	60912	3900	1218,24	66030,24	K.N.	98200	0,620285
29-05-2007	96.532.330-9	CMPC CELULOSA S A	COLOMBIA	SAN VICENTE	COSTO Y FLETE	92274,24	6240	1845,48	100359,72	K.N.	149264	0,618195
30-05-2007	96.532.330-9	CMPC CELULOSA S A	ITALIA	CORONEL	CIF	273252,98	32012,89	245,33	305511,2	K.N.	487581	0,560426
30-05-2007	96.532.330-9	CMPC CELULOSA S A	ITALIA	CORONEL	CIF	278100,98	32986,98	250	311337,96	K.N.	502158	0,553812
30-05-2007	96.532.330-9	CMPC CELULOSA S A	U.S.A.	CORONEL	FOB-FRONTERA	266093,43	23056,13	250,85	289400,41	K.N.	485650	0,547912
31-05-2007	96.532.330-9	CMPC CELULOSA S A	U.S.A.	SAN VICENTE	FOB-FRONTERA	349560,09	40600	350,6	390510,69	K.N.	698588	0,500381
04-06-2007	96.532.330-9	CMPC CELULOSA S A	VENEZUELA	LIRQUEN	COSTO Y FLETE	621918,24	47868,03	12438,36	682224,63	K.N.	999681	0,622117
06-06-2007	96.532.330-9	CMPC CELULOSA S A	ARGENTINA	965	COSTO Y FLETE	66984,45	9459,45	0	76443,9	K.N.	124299	0,538898
06-06-2007	96.532.330-9	CMPC CELULOSA S A	COREA, SUR (REP. DE COREA)	LIRQUEN	CIF	65445,75	7588,6	74,77	93109,12	K.N.	150176	0,568971
06-06-2007	96.532.330-9	CMPC CELULOSA S A	COREA, SUR (REP. DE COREA)	LIRQUEN	CIF	283931,67	25425,4	248,61	309605,68	K.N.	499364	0,568587
06-06-2007	96.532.330-9	CMPC CELULOSA S A	U.S.A.	SAN VICENTE	FOB-FRONTERA	99755,15	11200	99,71	111054,86	K.N.	198667	0,502122
06-06-2007	96.532.330-9	CMPC CELULOSA S A	U.S.A.	SAN VICENTE	FOB-FRONTERA	248926,42	29400	250,11	278576,53	K.N.	498348	0,499503
07-06-2007	96.532.330-9	CMPC CELULOSA S A	COLOMBIA	SAN VICENTE	COSTO Y FLETE	60817,15	4093,85	1216,34	66127,34	K.N.	98350	0,618375
07-06-2007	96.532.330-9	CMPC CELULOSA S A	COLOMBIA	SAN VICENTE	COSTO Y FLETE	122850,64	8269,58	2457,01	133577,23	K.N.	198667	0,618375
09-06-2007	96.532.330-9	CMPC CELULOSA S A	AUSTRALIA	LIRQUEN	COSTO Y FLETE	2730826,11	418436,16	54616,52	3203878,79	K.N.	4998829	0,546293
09-06-2007	96.532.330-9	CMPC CELULOSA S A	CHINA, REP. POPULAR DE	LIRQUEN	CIF	197009,23	23446,8	177,17	220633,2	K.N.	355860	0,553614
09-06-2007	96.532.330-9	CMPC CELULOSA S A	CHINA, REP. POPULAR DE	LIRQUEN	CIF	274117,61	33036,51	246,84	307400,96	K.N.	495808	0,55287
09-06-2007	96.532.330-9	CMPC CELULOSA S A	CHINA, REP. POPULAR DE	LIRQUEN	CIF	274747,02	33036,51	247,35	308030,88	K.N.	496824	0,553007
09-06-2007	96.532.330-9	CMPC CELULOSA S A	CHINA, REP. POPULAR DE	LIRQUEN	CIF	275186,06	33069,53	247,73	308503,32	K.N.	497586	0,553042

09-06-2007	96.532.330-9	CMPC CELULOSA S A	CHINA, REP. POPULAR DE	LIRQUEN	CIF	276196,22	33003,49	248,49	309448,2	K.N.	499110	0,553377
10-06-2007	96.532.330-9	CMPC CELULOSA S A	FRANCIA	CORONEL	CIF	282358,13	25425,4	247,35	308030,88	K.N.	496824	0,568326
10-06-2007	96.532.330-9	CMPC CELULOSA S A	FRANCIA	CORONEL	CIF	282685,54	25412,7	247,6	308345,84	K.N.	497332	0,568404
10-06-2007	96.532.330-9	CMPC CELULOSA S A	FRANCIA	CORONEL	CIF	284693,03	25450,8	249,25	310393,08	K.N.	500634	0,568665
10-06-2007	96.532.330-9	CMPC CELULOSA S A	HOLANDA	CORONEL	CIF	40307,79	3560,4	35,25	43903,44	K.N.	70812	0,569223
10-06-2007	96.532.330-9	CMPC CELULOSA S A	HOLANDA	CORONEL	CIF	56041,94	5010	49,06	61101	K.N.	98550	0,568665
10-06-2007	96.532.330-9	CMPC CELULOSA S A	HOLANDA	CORONEL	CIF	57614,92	5202,6	50,48	62868	K.N.	101400	0,568194
10-06-2007	96.532.330-9	CMPC CELULOSA S A	HOLANDA	CORONEL	CIF	93270	8412,6	81,72	101764,32	K.N.	164136	0,568248
10-06-2007	96.532.330-9	CMPC CELULOSA S A	HOLANDA	CORONEL	CIF	112242,77	9985	98,23	122326	K.N.	197300	0,568894
10-06-2007	96.532.330-9	CMPC CELULOSA S A	HOLANDA	CORONEL	CIF	117608,48	10410,4	102,88	128121,76	K.N.	206648	0,569125
10-06-2007	96.532.330-9	CMPC CELULOSA S A	HOLANDA	CORONEL	CIF	152090,26	13634	133,18	165857,44	K.N.	267512	0,568536
10-06-2007	96.532.330-9	CMPC CELULOSA S A	HOLANDA	CORONEL	CIF	199121,61	17782,2	174,31	217078,12	K.N.	350126	0,568714
10-06-2007	96.532.330-9	CMPC CELULOSA S A	HOLANDA	CORONEL	CIF	223588,24	20000	195,76	243784	K.N.	393200	0,568637
10-06-2007	96.532.330-9	CMPC CELULOSA S A	HOLANDA	CORONEL	CIF	253470,47	21789,2	221,21	275480,88	K.N.	431426	0,587518
10-06-2007	96.532.330-9	CMPC CELULOSA S A	HOLANDA	CORONEL	CIF	250622,25	21881,25	219	272722,5	K.N.	433249	0,578472
10-06-2007	96.532.330-9	CMPC CELULOSA S A	HOLANDA	CORONEL	CIF	263820,5	22720,3	230,28	286771,08	K.N.	449862	0,586448
10-06-2007	96.532.330-9	CMPC CELULOSA S A	HOLANDA	CORONEL	CIF	259624,92	23139,4	227,24	282991,56	K.N.	456438	0,568807
10-06-2007	96.532.330-9	CMPC CELULOSA S A	HOLANDA	CORONEL	CIF	271356,18	24072	237,42	295665,6	K.N.	476800	0,56912
10-06-2007	96.532.330-9	CMPC CELULOSA S A	HOLANDA	CORONEL	CIF	272562,58	24206,2	238,5	297007,28	K.N.	479044	0,568972
10-06-2007	96.532.330-9	CMPC CELULOSA S A	HOLANDA	CORONEL	CIF	277385,82	24663,6	242,74	302292,16	K.N.	487568	0,568917
10-06-2007	96.532.330-9	CMPC CELULOSA S A	HOLANDA	CORONEL	CIF	278337,28	24787,6	243,6	303368,48	K.N.	489304	0,568843
10-06-2007	96.532.330-9	CMPC CELULOSA S A	HOLANDA	CORONEL	CIF	285183,38	24803,1	249,12	310235,6	K.N.	491101	0,580702
10-06-2007	96.532.330-9	CMPC CELULOSA S A	HOLANDA	CORONEL	CIF	280104,31	24743,4	244,99	305092,7	K.N.	492085	0,569219
10-06-2007	96.532.330-9	CMPC CELULOSA S A	HOLANDA	CORONEL	CIF	279653,84	25350,6	245,12	305249,56	K.N.	492338	0,568012
10-06-2007	96.532.330-9	CMPC CELULOSA S A	HOLANDA	CORONEL	CIF	280933,02	25325,3	246,12	306504,44	K.N.	494362	0,568274
10-06-2007	96.532.330-9	CMPC CELULOSA S A	HOLANDA	CORONEL	CIF	285848,64	25021,7	249,9	311120,24	K.N.	495430	0,576971
10-06-2007	96.532.330-9	CMPC CELULOSA S A	HOLANDA	CORONEL	CIF	282226,18	25400	247,22	307873,4	K.N.	496570	0,568351
10-06-2007	96.532.330-9	CMPC CELULOSA S A	HOLANDA	CORONEL	CIF	282370,83	25412,7	247,35	308030,88	K.N.	496824	0,568352
10-06-2007	96.532.330-9	CMPC CELULOSA S A	HOLANDA	CORONEL	CIF	282817,49	25438,1	247,73	308503,32	K.N.	497586	0,568379
10-06-2007	96.532.330-9	CMPC CELULOSA S A	HOLANDA	CORONEL	CIF	283614,8	24955,5	247,98	308818,28	K.N.	498094	0,5694
10-06-2007	96.532.330-9	CMPC CELULOSA S A	HOLANDA	CORONEL	CIF	283459,61	25425,4	248,23	309133,24	K.N.	498602	0,568509
10-06-2007	96.532.330-9	CMPC CELULOSA S A	HOLANDA	CORONEL	CIF	283787,01	25412,7	248,49	309448,2	K.N.	499110	0,568586
10-06-2007	96.532.330-9	CMPC CELULOSA S A	HOLANDA	CORONEL	CIF	284279,52	25234,9	248,74	309763,16	K.N.	499618	0,568994
10-06-2007	96.532.330-9	CMPC CELULOSA S A	HOLANDA	CORONEL	CIF	284391,03	25438,1	248,99	310078,12	K.N.	500126	0,568639
10-06-2007	96.532.330-9	CMPC CELULOSA S A	HOLANDA	CORONEL	CIF	284535,68	25450,8	249,12	310235,6	K.N.	500380	0,568639
10-06-2007	96.532.330-9	CMPC CELULOSA S A	HOLANDA	CORONEL	CIF	284649,98	25336,5	249,12	310235,6	K.N.	500380	0,568868
10-06-2007	96.532.330-9	CMPC CELULOSA S A	HOLANDA	CORONEL	CIF	284863,09	25438,1	249,37	310550,56	K.N.	500888	0,568716
10-06-2007	96.532.330-9	CMPC CELULOSA S A	HOLANDA	CORONEL	CIF	284913,89	25387,3	249,37	310550,56	K.N.	500888	0,568818
10-06-2007	96.532.330-9	CMPC CELULOSA S A	HOLANDA	CORONEL	CIF	285177,79	25438,1	249,63	310865,52	K.N.	501396	0,568768
10-06-2007	96.532.330-9	CMPC CELULOSA S A	HOLANDA	CORONEL	CIF	285309,75	25463,5	249,75	311023	K.N.	501650	0,568743
10-06-2007	96.532.330-9	CMPC CELULOSA S A	HOLANDA	CORONEL	CIF	286109,22	25450,8	250,38	311810,4	K.N.	502920	0,568896
10-06-2007	96.532.330-9	CMPC CELULOSA S A	HOLANDA	CORONEL	CIF	286253,87	25463,5	250,51	311967,88	K.N.	503174	0,568896
10-06-2007	96.532.330-9	CMPC CELULOSA S A	HOLANDA	CORONEL	CIF	286330,07	25387,3	250,51	311967,88	K.N.	503174	0,569048
10-06-2007	96.532.330-9	CMPC CELULOSA S A	PERU	SAN VICENTE	COSTO Y FLETE	123084,5	6000	2461,69	131546,19	K.N.	200131	0,61502
11-06-2007	96.532.330-9	CMPC CELULOSA S A	CHINA, REP. POPULAR DE	LIRQUEN	CIF	85357,84	10124,79	76,73	95559,36	K.N.	154128	0,553811
11-06-2007	96.532.330-9	CMPC CELULOSA S A	CHINA, REP. POPULAR DE	LIRQUEN	CIF	122804,69	14682,66	110,49	137597,84	K.N.	221932	0,553344
11-06-2007	96.532.330-9	CMPC CELULOSA S A	CHINA, REP. POPULAR DE	LIRQUEN	CIF	132191,84	15867,93	118,99	148178,76	K.N.	238998	0,553109
11-06-2007	96.532.330-9	CMPC CELULOSA S A	CHINA, REP. POPULAR DE	LIRQUEN	CIF	149272	17948,97	134,39	167355,36	K.N.	269928	0,553007
11-06-2007	96.532.330-9	CMPC CELULOSA S A	CHINA, REP. POPULAR DE	LIRQUEN	CIF	210858,06	25182,17	189,69	236229,92	K.N.	381016	0,55341
11-06-2007	96.532.330-9	CMPC CELULOSA S A	CHINA, REP. POPULAR DE	LIRQUEN	CIF	275566,81	33003,49	247,98	308818,28	K.N.	498094	0,553243
11-06-2007	96.532.330-9	CMPC CELULOSA S A	CHINA, REP. POPULAR DE	LIRQUEN	CIF	275658,12	33069,53	248,11	308975,76	K.N.	498348	0,553144
11-06-2007	96.532.330-9	CMPC CELULOSA S A	CHINA, REP. POPULAR DE	LIRQUEN	CIF	277016,01	32970,47	249,12	310235,6	K.N.	500380	0,553611
11-06-2007	96.532.330-9	CMPC CELULOSA S A	CHINA, REP. POPULAR DE	LIRQUEN	CIF	277314,21	32986,98	249,37	310550,56	K.N.	500888	0,553645
11-06-2007	96.532.330-9	CMPC CELULOSA S A	CHINA, REP. POPULAR DE	LIRQUEN	CIF	277753,25	33020	249,75	311023	K.N.	501650	0,553679
11-06-2007	96.532.330-9	CMPC CELULOSA S A	CHINA, REP. POPULAR DE	LIRQUEN	CIF	279972,71	33003,49	251,52	313227,72	K.N.	505206	0,554175
11-06-2007	96.532.330-9	CMPC CELULOSA S A	CHINA, REP. POPULAR DE	LIRQUEN	CIF	281148,99	33086,04	252,53	314487,56	K.N.	507238	0,554274
11-06-2007	96.532.330-9	CMPC CELULOSA S A	PERU	SAN VICENTE	COSTO Y FLETE	182237,76	9000	3644,76	194882,52	K.N.	298809	0,60988
12-06-2007	96.532.330-9	CMPC CELULOSA S A	CHINA, REP. POPULAR DE	LIRQUEN	CIF	130489,33	15347,67	117,2	149594,2	K.N.	235410	0,554307
12-06-2007	96.532.330-9	CMPC CELULOSA S A	CHINA, REP. POPULAR DE	LIRQUEN	CIF	274514,86	32953,96	247,1	307715,92	K.N.	496316	0,553105
12-06-2007	96.532.330-9	CMPC CELULOSA S A	CHINA, REP. POPULAR DE	LIRQUEN	CIF	274811,81	32857,11	247,26	307916,18	K.N.	496639	0,553343
12-06-2007	96.532.330-9	CMPC CELULOSA S A	CHINA, REP. POPULAR DE	LIRQUEN	CIF	275724,16	33003,49	248,11	308975,76	K.N.	498348	0,553276

12-06-2007	96.532.330-9	CMPC CELULOSA S A	CHINA, REP. POPULAR DE	LIRQUEN	CIF	276278,77	32920,94	248,49	309448,2	K.N.	499110	0,553543
12-06-2007	96.532.330-9	CMPC CELULOSA S A	CHINA, REP. POPULAR DE	LIRQUEN	CIF	276353,58	33003,49	248,61	309605,68	K.N.	499364	0,553411
12-06-2007	96.532.330-9	CMPC CELULOSA S A	CHINA, REP. POPULAR DE	LIRQUEN	CIF	276891,68	32977,45	248,99	310078,12	K.N.	500126	0,553644
12-06-2007	96.532.330-9	CMPC CELULOSA S A	CHINA, REP. POPULAR DE	LIRQUEN	CIF	277330,72	32970,47	249,37	310550,56	K.N.	500888	0,553678
12-06-2007	96.532.330-9	CMPC CELULOSA S A	CHINA, REP. POPULAR DE	LIRQUEN	CIF	278192,29	33053,02	250,13	311495,44	K.N.	502412	0,553713
13-06-2007	96.532.330-9	CMPC CELULOSA S A	ARGENTINA	965	COSTO Y FLETE	27560,14	3892,2	0	31452,34	K.N.	51142	0,538894
13-06-2007	96.532.330-9	CMPC CELULOSA S A	ARGENTINA	965	COSTO Y FLETE	55120,28	7784,4	0	62904,68	K.N.	102284	0,538894
13-06-2007	96.532.330-9	CMPC CELULOSA S A	ARGENTINA	965	COSTO Y FLETE	55401,08	7823,4	0	63224,48	K.N.	102804	0,5389
13-06-2007	96.532.330-9	CMPC CELULOSA S A	ARGENTINA	965	COSTO Y FLETE	80970,8	11434,2	0	92405	K.N.	150252	0,5389
13-06-2007	96.532.330-9	CMPC CELULOSA S A	CHINA, REP. POPULAR DE	LIRQUEN	CIF	539743,21	60584,34	10794,86	611122,41	K.N.	998749	0,540419
13-06-2007	96.532.330-9	CMPC CELULOSA S A	CHINA, REP. POPULAR DE	LIRQUEN	CIF	2199997,38	242858,64	43999,95	2486855,97	K.N.	3999172	0,550113
13-06-2007	96.532.330-9	CMPC CELULOSA S A	CHINA, REP. POPULAR DE	LIRQUEN	CIF	2200207,45	242844,66	44004,15	2487056,26	K.N.	3999493	0,550122
13-06-2007	96.532.330-9	CMPC CELULOSA S A	URUGUAY	965	COSTO Y FLETE	26824,43	4068,17	0	30892,6	K.N.	51402	0,521856
14-06-2007	96.532.330-9	CMPC CELULOSA S A	FRANCIA	CORONEL	CIF	281936,87	25374,6	246,97	307558,44	K.N.	496062	0,56835
14-06-2007	96.532.330-9	CMPC CELULOSA S A	HOLANDA	CORONEL	CIF	283969,77	25387,3	248,61	309605,68	K.N.	499364	0,568663
14-06-2007	96.532.330-9	CMPC CELULOSA S A	ISRAEL	SAN VICENTE	CIF	239235,39	46475	229,61	285940	K.N.	493000	0,485264
17-06-2007	96.532.330-9	CMPC CELULOSA S A	INDONESIA	SAN VICENTE	COSTO Y FLETE	561360,03	48555	11227,2	621142,23	K.N.	998485	0,562212
17-06-2007	96.532.330-9	CMPC CELULOSA S A	INDONESIA	SAN VICENTE	COSTO Y FLETE	983514,87	84660	19670,3	1087845,17	K.N.	1748697	0,562427
20-06-2007	96.532.330-9	CMPC CELULOSA S A	COLOMBIA	SAN VICENTE	COSTO Y FLETE	91822,8	6240	1836,46	99899,26	K.N.	148580	0,618002
20-06-2007	96.532.330-9	CMPC CELULOSA S A	U.S.A.	SAN VICENTE	FOB-FRONTERA	132684,54	14000	131,33	146815,87	K.N.	253568	0,52327
20-06-2007	96.532.330-9	CMPC CELULOSA S A	U.S.A.	SAN VICENTE	FOB-FRONTERA	256975,23	29400	256,4	286631,63	K.N.	495046	0,519094
20-06-2007	96.532.330-9	CMPC CELULOSA S A	U.S.A.	SAN VICENTE	FOB-FRONTERA	262852,61	29400	261,66	292514,27	K.N.	505206	0,520288
21-06-2007	96.532.330-9	CMPC CELULOSA S A	U.S.A.	SAN VICENTE	FOB-FRONTERA	256286,83	29400	255,79	285942,62	K.N.	493856	0,518951
22-06-2007	96.532.330-9	CMPC CELULOSA S A	ARGENTINA	965	COSTO Y FLETE	53000,26	7485	0	60485,26	K.N.	98350	0,538894
22-06-2007	96.532.330-9	CMPC CELULOSA S A	ARGENTINA	965	COSTO Y FLETE	57717,65	7137,76	0	64855,41	K.N.	100551	0,574014
22-06-2007	96.532.330-9	CMPC CELULOSA S A	ARGENTINA	965	COSTO Y FLETE	59015,65	7284,55	0	66300,2	K.N.	102791	0,574132
22-06-2007	96.532.330-9	CMPC CELULOSA S A	ARGENTINA	965	COSTO Y FLETE	78314,52	9127,3	0	87441,88	K.N.	128591	0,609021
22-06-2007	96.532.330-9	CMPC CELULOSA S A	ARGENTINA	965	COSTO Y FLETE	83101,68	11735,1	0	94836,72	K.N.	154206	0,5389
22-06-2007	96.532.330-9	CMPC CELULOSA S A	INDIA	LIRQUEN	CIF	53736	5200	47,6	58983,6	K.N.	98800	0,543887
22-06-2007	96.532.330-9	CMPC CELULOSA S A	INDIA	LIRQUEN	CIF	53736	5200	47,6	58983,6	K.N.	98800	0,543887
22-06-2007	96.532.330-9	CMPC CELULOSA S A	ITALIA	LIRQUEN	CIF	54793,24	6506,5	49,26	61349	K.N.	98950	0,553747
22-06-2007	96.532.330-9	CMPC CELULOSA S A	ITALIA	LIRQUEN	CIF	276436,13	32920,94	248,61	309605,68	K.N.	499364	0,553576
22-06-2007	96.532.330-9	CMPC CELULOSA S A	ITALIA	LIRQUEN	CIF	277455,05	33003,49	249,5	310708,04	K.N.	501142	0,553646
22-06-2007	96.532.330-9	CMPC CELULOSA S A	ITALIA	LIRQUEN	CIF	277455,05	33003,49	249,5	310708,04	K.N.	501142	0,553646
22-06-2007	96.532.330-9	CMPC CELULOSA S A	ITALIA	LIRQUEN	CIF	277654,19	33119,06	249,75	311023	K.N.	501650	0,553482
22-06-2007	96.532.330-9	CMPC CELULOSA S A	ITALIA	LIRQUEN	CIF	280171,85	33119,06	251,77	313542,68	K.N.	505714	0,554012
22-06-2007	96.532.330-9	CMPC CELULOSA S A	ITALIA	LIRQUEN	CIF	280329,2	33119,06	251,9	313700,16	K.N.	505968	0,554045
23-06-2007	96.532.330-9	CMPC CELULOSA S A	JAPON	LIRQUEN	COSTO Y FLETE	79356,89	8481,15	1587,14	89425,18	K.N.	148350	0,53493
23-06-2007	96.532.330-9	CMPC CELULOSA S A	JAPON	LIRQUEN	COSTO Y FLETE	106516,98	11403,29	2130,34	120050,61	K.N.	199156	0,534842
23-06-2007	96.532.330-9	CMPC CELULOSA S A	JAPON	LIRQUEN	COSTO Y FLETE	107361,7	11494,09	2147,23	121003,02	K.N.	200736	0,53484
23-06-2007	96.532.330-9	CMPC CELULOSA S A	JAPON	LIRQUEN	COSTO Y FLETE	133595,71	14170,16	2671,91	150437,78	K.N.	248346	0,537942
23-06-2007	96.532.330-9	CMPC CELULOSA S A	JAPON	LIRQUEN	COSTO Y FLETE	133796,06	14224,47	2675,92	150696,45	K.N.	248774	0,537822
23-06-2007	96.532.330-9	CMPC CELULOSA S A	JAPON	LIRQUEN	COSTO Y FLETE	160511,82	16993,94	3210,24	180716	K.N.	298329	0,538036
23-06-2007	96.532.330-9	CMPC CELULOSA S A	JAPON	LIRQUEN	COSTO Y FLETE	161184,93	17162,75	3223,7	181571,38	K.N.	299744	0,537742
23-06-2007	96.532.330-9	CMPC CELULOSA S A	JAPON	LIRQUEN	COSTO Y FLETE	265969,47	28651,2	5319,39	299940,06	K.N.	497586	0,53452
23-06-2007	96.532.330-9	CMPC CELULOSA S A	JAPON	LIRQUEN	COSTO Y FLETE	266241,61	28679,85	5324,83	300246,29	K.N.	498094	0,534521
24-06-2007	96.532.330-9	CMPC CELULOSA S A	COLOMBIA	SAN VICENTE	COSTO Y FLETE	63045,9	4104,1	1260,92	68410,92	K.N.	98750	0,638439
24-06-2007	96.532.330-9	CMPC CELULOSA S A	COLOMBIA	SAN VICENTE	COSTO Y FLETE	95343,53	6243,03	1906,87	103493,43	K.N.	149392	0,63821
25-06-2007	96.532.330-9	CMPC CELULOSA S A	ITALIA	CORONEL	CIF	164727,22	19649,63	148,17	184525,02	K.N.	297621	0,55348
25-06-2007	96.532.330-9	CMPC CELULOSA S A	ITALIA	CORONEL	CIF	275881,52	33003,49	248,23	309133,24	K.N.	498602	0,55331
25-06-2007	96.532.330-9	CMPC CELULOSA S A	ITALIA	CORONEL	CIF	276296,92	32939,34	248,52	309484,78	K.N.	499169	0,553514
25-06-2007	96.532.330-9	CMPC CELULOSA S A	ITALIA	CORONEL	CIF	276982,99	33003,49	249,12	310235,6	K.N.	500380	0,553545
25-06-2007	96.532.330-9	CMPC CELULOSA S A	ITALIA	CORONEL	CIF	277090,81	33053,02	249,25	310393,08	K.N.	500634	0,55348
25-06-2007	96.532.330-9	CMPC CELULOSA S A	ITALIA	CORONEL	CIF	277786,27	32986,98	249,75	311023	K.N.	501650	0,553745
25-06-2007	96.532.330-9	CMPC CELULOSA S A	ITALIA	CORONEL	CIF	278175,78	33069,53	250,13	311495,44	K.N.	502412	0,553681
25-06-2007	96.532.330-9	CMPC CELULOSA S A	ITALIA	CORONEL	CIF	278962,55	33069,53	250,76	312282,84	K.N.	503682	0,553847
25-06-2007	96.532.330-9	CMPC CELULOSA S A	ITALIA	CORONEL	CIF	280155,34	33135,57	251,77	313542,68	K.N.	505714	0,55398
25-06-2007	96.532.330-9	CMPC CELULOSA S A	U.S.A.	SAN VICENTE	FOB-FRONTERA	349560,08	40600	350,61	390510,69	K.N.	698588	0,500381
26-06-2007	96.532.330-9	CMPC CELULOSA S A	CHINA, REP. POPULAR DE	LIRQUEN	COSTO Y FLETE	283897,63	23750	5677,95	313325,58	K.N.	499618	0,568229
26-06-2007	96.532.330-9	CMPC CELULOSA S A	INDONESIA	SAN VICENTE	COSTO Y FLETE	139557,64	12450	2791,15	154798,79	K.N.	248850	0,56081
28-06-2007	96.532.330-9	CMPC CELULOSA S A	EGIPTO	LIRQUEN	COSTO Y FLETE	263037,24	40000	5260,74	308297,98	K.N.	500888	0,525142

28-06-2007	96.532.330-9	CMPC CELULOSA S A	INDONESIA	SAN VICENTE	COSTO Y FLETE	282844,27	24900	5656,89	313401,16	K.N.	498856	0,566986
29-06-2007	96.532.330-9	CMPC CELULOSA S A	CHINA, REP. POPULAR DE	LIRQUEN	CIF	170223,7	15185,86	149	185558,56	K.N.	299288	0,568762
29-06-2007	96.532.330-9	CMPC CELULOSA S A	CHINA, REP. POPULAR DE	LIRQUEN	CIF	230806,64	20850	202,24	251858,88	K.N.	406224	0,568176
29-06-2007	96.532.330-9	CMPC CELULOSA S A	CHINA, REP. POPULAR DE	LIRQUEN	CIF	282753,84	24085,57	246,59	307086	K.N.	495300	0,570874
29-06-2007	96.532.330-9	CMPC CELULOSA S A	CHINA, REP. POPULAR DE	LIRQUEN	CIF	284191,73	24378,57	247,98	308818,28	K.N.	498094	0,570558
30-06-2007	96.532.330-9	CMPC CELULOSA S A	CHINA, REP. POPULAR DE	LIRQUEN	CIF	277529,85	33086,04	249,63	310865,52	K.N.	501396	0,553514
30-06-2007	96.532.330-9	CMPC CELULOSA S A	CHINA, REP. POPULAR DE	LIRQUEN	CIF	278001,92	33086,04	250	311337,96	K.N.	502158	0,553614
30-06-2007	96.532.330-9	CMPC CELULOSA S A	CHINA, REP. POPULAR DE	LIRQUEN	CIF	278366,15	33036,51	250,26	311652,92	K.N.	502666	0,55378
30-06-2007	96.532.330-9	CMPC CELULOSA S A	TAIWAN (FORMOSA)	LIRQUEN	CIF	279051,96	32036	250	311337,96	K.N.	502158	0,555705
30-06-2007	96.532.330-9	CMPC CELULOSA S A	TAIWAN (FORMOSA)	LIRQUEN	CIF	279681,37	32036	250,51	311967,88	K.N.	503174	0,555834
30-06-2007	96.532.330-9	CMPC CELULOSA S A	TAIWAN (FORMOSA)	LIRQUEN	CIF	280294,77	32052,01	251,02	312597,8	K.N.	504190	0,555931
30-06-2007	96.532.330-9	CMPC CELULOSA S A	TAIWAN (FORMOSA)	LIRQUEN	CIF	280908,19	32068,01	251,52	313227,72	K.N.	505206	0,556027
03-07-2007	96.532.330-9	CMPC CELULOSA S A	INDONESIA	SAN VICENTE	COSTO Y FLETE	560139,46	49800	11202,79	621142,25	K.N.	998525	0,560967
04-07-2007	96.532.330-9	CMPC CELULOSA S A	ALEMANIA UNIFICADA	CORONEL	CIF	282056,12	25412,7	247,1	307715,92	K.N.	496316	0,568299
04-07-2007	96.532.330-9	CMPC CELULOSA S A	ALEMANIA UNIFICADA	CORONEL	CIF	282238,88	25387,3	247,22	307873,4	K.N.	496570	0,568377
04-07-2007	96.532.330-9	CMPC CELULOSA S A	ALEMANIA UNIFICADA	CORONEL	CIF	282962,15	25450,8	247,85	308660,8	K.N.	497840	0,56838
04-07-2007	96.532.330-9	CMPC CELULOSA S A	ALEMANIA UNIFICADA	CORONEL	CIF	283195,7	25374,6	247,98	308818,28	K.N.	498094	0,568559
04-07-2007	96.532.330-9	CMPC CELULOSA S A	ALEMANIA UNIFICADA	CORONEL	CIF	284901,19	25400	249,37	310550,56	K.N.	500888	0,568792
04-07-2007	96.532.330-9	CMPC CELULOSA S A	ALEMANIA UNIFICADA	CORONEL	CIF	285360,55	25412,7	249,75	311023	K.N.	501650	0,568844
04-07-2007	96.532.330-9	CMPC CELULOSA S A	ALEMANIA UNIFICADA	CORONEL	CIF	285373,25	25400	249,75	311023	K.N.	501650	0,568869
04-07-2007	96.532.330-9	CMPC CELULOSA S A	ALEMANIA UNIFICADA	CORONEL	CIF	285385,95	25387,3	249,75	311023	K.N.	501650	0,568895
04-07-2007	96.532.330-9	CMPC CELULOSA S A	ALEMANIA UNIFICADA	CORONEL	CIF	285436,75	25366,5	249,75	311023	K.N.	501650	0,568996
04-07-2007	96.532.330-9	CMPC CELULOSA S A	ALEMANIA UNIFICADA	CORONEL	CIF	286423,92	25450,8	250,64	312125,36	K.N.	503428	0,568947
04-07-2007	96.532.330-9	CMPC CELULOSA S A	ARGENTINA		965 COSTO Y FLETE	82863,71	11693,18	0	94556,89	K.N.	153751	0,538947
04-07-2007	96.532.330-9	CMPC CELULOSA S A	ARGENTINA		965 COSTO Y FLETE	83091,48	11723,1	0	94814,58	K.N.	154170	0,53896
04-07-2007	96.532.330-9	CMPC CELULOSA S A	HOLANDA	CORONEL	CIF	115456,69	10310,3	101,07	125868,06	K.N.	203013	0,568716
04-07-2007	96.532.330-9	CMPC CELULOSA S A	HOLANDA	CORONEL	CIF	122196,44	11027,5	107,06	133331	K.N.	215500	0,568223
04-07-2007	96.532.330-9	CMPC CELULOSA S A	HOLANDA	CORONEL	CIF	153010,23	13640,8	133,93	166784,96	K.N.	269008	0,568794
04-07-2007	96.532.330-9	CMPC CELULOSA S A	HOLANDA	CORONEL	CIF	162737,52	14492,75	142,43	177372,7	K.N.	286085	0,568843
04-07-2007	96.532.330-9	CMPC CELULOSA S A	HOLANDA	CORONEL	CIF	271903,15	24187,9	237,95	296329	K.N.	477950	0,568895
04-07-2007	96.532.330-9	CMPC CELULOSA S A	HOLANDA	CORONEL	CIF	282642,48	25298,4	247,48	308188,36	K.N.	497078	0,568608
04-07-2007	96.532.330-9	CMPC CELULOSA S A	HOLANDA	CORONEL	CIF	283485,01	25400	248,23	309133,24	K.N.	498602	0,56856
04-07-2007	96.532.330-9	CMPC CELULOSA S A	HOLANDA	CORONEL	CIF	284076,32	25438,1	248,74	309763,16	K.N.	499618	0,568587
04-07-2007	96.532.330-9	CMPC CELULOSA S A	HOLANDA	CORONEL	CIF	284089,02	25425,4	248,74	309763,16	K.N.	499618	0,568612
04-07-2007	96.532.330-9	CMPC CELULOSA S A	HOLANDA	CORONEL	CIF	284599,18	25387,3	249,12	310235,6	K.N.	500380	0,568766
04-07-2007	96.532.330-9	CMPC CELULOSA S A	HOLANDA	CORONEL	CIF	284694,63	25325,3	249,15	310269,08	K.N.	500434	0,568895
04-07-2007	96.532.330-9	CMPC CELULOSA S A	HOLANDA	CORONEL	CIF	285071,24	25387,3	249,5	310708,04	K.N.	501142	0,568843
04-07-2007	96.532.330-9	CMPC CELULOSA S A	HOLANDA	CORONEL	CIF	285083,94	25374,6	249,5	310708,04	K.N.	501142	0,568869
04-07-2007	96.532.330-9	CMPC CELULOSA S A	HOLANDA	CORONEL	CIF	285190,49	25425,4	249,63	310865,52	K.N.	501396	0,568793
04-07-2007	96.532.330-9	CMPC CELULOSA S A	HOLANDA	CORONEL	CIF	285335,15	25438,1	249,75	311023	K.N.	501650	0,568793
04-07-2007	96.532.330-9	CMPC CELULOSA S A	HOLANDA	CORONEL	CIF	285373,25	25400	249,75	311023	K.N.	501650	0,568869
04-07-2007	96.532.330-9	CMPC CELULOSA S A	HOLANDA	CORONEL	CIF	286279,27	25438,1	250,51	311967,88	K.N.	503174	0,568947
04-07-2007	96.532.330-9	CMPC CELULOSA S A	HOLANDA	CORONEL	CIF	286368,17	25349,2	250,51	311967,88	K.N.	503174	0,569124
04-07-2007	96.532.330-9	CMPC CELULOSA S A	HOLANDA	CORONEL	CIF	286406,06	25337,95	250,53	311994,54	K.N.	503217	0,56915
04-07-2007	96.532.330-9	CMPC CELULOSA S A	HOLANDA	CORONEL	CIF	286921,38	25425,4	251,02	312597,8	K.N.	504190	0,569074
04-07-2007	96.532.330-9	CMPC CELULOSA S A	HOLANDA	CORONEL	CIF	287040,64	25463,5	251,14	312755,28	K.N.	504444	0,569024
04-07-2007	96.532.330-9	CMPC CELULOSA S A	HOLANDA	CORONEL	CIF	287053,34	25450,8	251,14	312755,28	K.N.	504444	0,569049
05-07-2007	96.532.330-9	CMPC CELULOSA S A	ARGENTINA		965 COSTO Y FLETE	77889,76	9078,16	0	86967,92	K.N.	127894	0,609018
05-07-2007	96.532.330-9	CMPC CELULOSA S A	ARGENTINA		965 COSTO Y FLETE	78230,36	9100	0	87330,36	K.N.	128427	0,609143
05-07-2007	96.532.330-9	CMPC CELULOSA S A	ARGENTINA		965 COSTO Y FLETE	80963,94	11394,3	0	92358,24	K.N.	150176	0,539127
05-07-2007	96.532.330-9	CMPC CELULOSA S A	ARGENTINA		965 COSTO Y FLETE	81281,54	11505,98	0	92787,52	K.N.	150874	0,538738
05-07-2007	96.532.330-9	CMPC CELULOSA S A	ARGENTINA		965 COSTO Y FLETE	82779,7	11678,78	0	94458,48	K.N.	153591	0,538962
05-07-2007	96.532.330-9	CMPC CELULOSA S A	CHINA, REP. POPULAR DE	LIRQUEN	CIF	27415,36	3250	24,64	30690	K.N.	49500	0,553846
05-07-2007	96.532.330-9	CMPC CELULOSA S A	CHINA, REP. POPULAR DE	LIRQUEN	CIF	34803,72	4170,4	31,32	39005,44	K.N.	62912	0,553213
05-07-2007	96.532.330-9	CMPC CELULOSA S A	CHINA, REP. POPULAR DE	LIRQUEN	CIF	58135,76	6874,79	52,25	65062,8	K.N.	104940	0,553399
05-07-2007	96.532.330-9	CMPC CELULOSA S A	CHINA, REP. POPULAR DE	LIRQUEN	CIF	60674,58	7287,28	54,62	68016,48	K.N.	109704	0,553075
05-07-2007	96.532.330-9	CMPC CELULOSA S A	CHINA, REP. POPULAR DE	LIRQUEN	CIF	116358,66	13793,78	104,6	130257,04	K.N.	210092	0,553846
05-07-2007	96.532.330-9	CMPC CELULOSA S A	CHINA, REP. POPULAR DE	LIRQUEN	CIF	158258,77	19017,96	142,47	177419,2	K.N.	286160	0,553043
05-07-2007	96.532.330-9	CMPC CELULOSA S A	CHINA, REP. POPULAR DE	LIRQUEN	CIF	177754,7	23481,9	177,8	221414,4	K.N.	357120	0,553749
05-07-2007	96.532.330-9	CMPC CELULOSA S A	CHINA, REP. POPULAR DE	LIRQUEN	CIF	215859,74	25661,22	194,1	241715,06	K.N.	389863	0,553681
05-07-2007	96.532.330-9	CMPC CELULOSA S A	CHINA, REP. POPULAR DE	LIRQUEN	CIF	222712,06	26416,39	200,21	249328,66	K.N.	402143	0,553813

05-07-2007	96.532.330-9	CMPC CELULOSA S A	CHINA, REP. POPULAR DE	LIRQUEN	CIF	223556,41	26546,52	200,99	250303,92	K.N.	403716	0,553747
05-07-2007	96.532.330-9	CMPC CELULOSA S A	CHINA, REP. POPULAR DE	LIRQUEN	CIF	232717,33	27587,56	209,19	260514,08	K.N.	420184	0,553846
05-07-2007	96.532.330-9	CMPC CELULOSA S A	CHINA, REP. POPULAR DE	LIRQUEN	CIF	275219,08	33086,51	247,73	308503,32	K.N.	497586	0,553109
05-07-2007	96.532.330-9	CMPC CELULOSA S A	CHINA, REP. POPULAR DE	LIRQUEN	CIF	275326,91	33086,04	247,85	308660,8	K.N.	497840	0,553034
05-07-2007	96.532.330-9	CMPC CELULOSA S A	CHINA, REP. POPULAR DE	LIRQUEN	CIF	270480,12	33086,04	5409,6	308975,76	K.N.	498348	0,542753
05-07-2007	96.532.330-9	CMPC CELULOSA S A	CHINA, REP. POPULAR DE	LIRQUEN	CIF	276759,6	33069,53	248,99	310078,12	K.N.	500126	0,55338
05-07-2007	96.532.330-9	CMPC CELULOSA S A	CHINA, REP. POPULAR DE	LIRQUEN	CIF	276759,6	33069,53	248,99	310078,12	K.N.	500126	0,55338
05-07-2007	96.532.330-9	CMPC CELULOSA S A	CHINA, REP. POPULAR DE	LIRQUEN	CIF	276776,11	33053,02	248,99	310078,12	K.N.	500126	0,553413
05-07-2007	96.532.330-9	CMPC CELULOSA S A	CHINA, REP. POPULAR DE	LIRQUEN	CIF	276792,62	33036,51	248,99	310078,12	K.N.	500126	0,553446
05-07-2007	96.532.330-9	CMPC CELULOSA S A	CHINA, REP. POPULAR DE	LIRQUEN	CIF	276850,91	33135,57	249,12	310235,6	K.N.	500380	0,553281
05-07-2007	96.532.330-9	CMPC CELULOSA S A	CHINA, REP. POPULAR DE	LIRQUEN	CIF	277090,81	33053,02	249,25	310393,08	K.N.	500634	0,55348
05-07-2007	96.532.330-9	CMPC CELULOSA S A	CHINA, REP. POPULAR DE	LIRQUEN	CIF	277156,85	32986,98	249,25	310393,08	K.N.	500634	0,553612
05-07-2007	96.532.330-9	CMPC CELULOSA S A	CHINA, REP. POPULAR DE	LIRQUEN	CIF	277355,99	33102,55	249,5	310708,04	K.N.	501142	0,553448
05-07-2007	96.532.330-9	CMPC CELULOSA S A	CHINA, REP. POPULAR DE	LIRQUEN	CIF	277389,01	33069,53	249,5	310708,04	K.N.	501142	0,553514
05-07-2007	96.532.330-9	CMPC CELULOSA S A	CHINA, REP. POPULAR DE	LIRQUEN	CIF	277529,85	33086,04	249,63	310865,52	K.N.	501396	0,553514
05-07-2007	96.532.330-9	CMPC CELULOSA S A	CHINA, REP. POPULAR DE	LIRQUEN	CIF	277546,36	33069,53	249,63	310865,52	K.N.	501396	0,553547
05-07-2007	96.532.330-9	CMPC CELULOSA S A	CHINA, REP. POPULAR DE	LIRQUEN	CIF	277562,87	33053,02	249,63	310865,52	K.N.	501396	0,55358
05-07-2007	96.532.330-9	CMPC CELULOSA S A	CHINA, REP. POPULAR DE	LIRQUEN	CIF	278051,45	33036,51	250	311337,96	K.N.	502158	0,553713
05-07-2007	96.532.330-9	CMPC CELULOSA S A	CHINA, REP. POPULAR DE	LIRQUEN	CIF	278349,64	33053,02	250,26	311652,92	K.N.	502666	0,553747
05-07-2007	96.532.330-9	CMPC CELULOSA S A	CHINA, REP. POPULAR DE	LIRQUEN	CIF	278349,64	33053,02	250,26	311652,92	K.N.	502666	0,553747
05-07-2007	96.532.330-9	CMPC CELULOSA S A	CHINA, REP. POPULAR DE	LIRQUEN	CIF	278821,7	33053,02	250,64	312125,36	K.N.	503428	0,553846
05-07-2007	96.532.330-9	CMPC CELULOSA S A	CHINA, REP. POPULAR DE	LIRQUEN	CIF	279211,21	33135,57	251,02	312597,8	K.N.	504190	0,553782
05-07-2007	96.532.330-9	CMPC CELULOSA S A	CHINA, REP. POPULAR DE	LIRQUEN	CIF	279385,08	33119,06	251,14	312755,28	K.N.	504444	0,553848
05-07-2007	96.532.330-9	CMPC CELULOSA S A	CHINA, REP. POPULAR DE	LIRQUEN	CIF	279641,49	33020	251,27	312912,76	K.N.	504698	0,554077
05-07-2007	96.532.330-9	CMPC CELULOSA S A	TAIWAN (FORMOSA)	LIRQUEN	CIF	278470,54	31988	249,5	310708,04	K.N.	501142	0,555672
05-07-2007	96.532.330-9	CMPC CELULOSA S A	TAIWAN (FORMOSA)	LIRQUEN	CIF	278974,61	31955,99	249,88	311180,48	K.N.	501904	0,555833
05-07-2007	96.532.330-9	CMPC CELULOSA S A	TAIWAN (FORMOSA)	LIRQUEN	CIF	279745,37	31972	250,51	311967,88	K.N.	503174	0,555961
05-07-2007	96.532.330-9	CMPC CELULOSA S A	TAIWAN (FORMOSA)	LIRQUEN	CIF	279790,71	32084,01	250,64	312125,36	K.N.	503428	0,555771
05-07-2007	96.532.330-9	CMPC CELULOSA S A	TAIWAN (FORMOSA)	LIRQUEN	CIF	280358,78	31988	251,02	312597,8	K.N.	504190	0,556058
05-07-2007	96.532.330-9	CMPC CELULOSA S A	TAIWAN (FORMOSA)	LIRQUEN	CIF	280654,82	32164,02	251,4	313070,24	K.N.	504952	0,555805
05-07-2007	96.532.330-9	CMPC CELULOSA S A	TAIWAN (FORMOSA)	LIRQUEN	CIF	280953,53	32180,02	251,65	313385,2	K.N.	505460	0,555837
09-07-2007	96.532.330-9	CMPC CELULOSA S A	ALEMANIA UNIFICADA	CORONEL	CIF	282830,19	25425,4	247,73	308503,32	K.N.	497586	0,568405
09-07-2007	96.532.330-9	CMPC CELULOSA S A	ALEMANIA UNIFICADA	CORONEL	CIF	282842,89	25412,7	247,73	308503,32	K.N.	497586	0,56843
09-07-2007	96.532.330-9	CMPC CELULOSA S A	ALEMANIA UNIFICADA	CORONEL	CIF	283340,35	25387,3	248,11	308975,76	K.N.	498348	0,568559
09-07-2007	96.532.330-9	CMPC CELULOSA S A	ALEMANIA UNIFICADA	CORONEL	CIF	283446,91	25438,1	248,23	309133,24	K.N.	498602	0,568483
09-07-2007	96.532.330-9	CMPC CELULOSA S A	ALEMANIA UNIFICADA	CORONEL	CIF	284076,32	25438,1	248,74	309763,16	K.N.	499618	0,568587
09-07-2007	96.532.330-9	CMPC CELULOSA S A	ALEMANIA UNIFICADA	CORONEL	CIF	284101,72	25412,7	248,74	309763,16	K.N.	499618	0,568638
09-07-2007	96.532.330-9	CMPC CELULOSA S A	ALEMANIA UNIFICADA	CORONEL	CIF	284624,58	25361,9	249,12	310235,6	K.N.	500380	0,568817
09-07-2007	96.532.330-9	CMPC CELULOSA S A	ALEMANIA UNIFICADA	CORONEL	CIF	284824,99	25476,2	249,37	310550,56	K.N.	500888	0,56864
09-07-2007	96.532.330-9	CMPC CELULOSA S A	HOLANDA	CORONEL	CIF	108254,71	9619,2	94,73	117968,64	K.N.	190272	0,568947
09-07-2007	96.532.330-9	CMPC CELULOSA S A	HOLANDA	CORONEL	CIF	150761,55	13493,25	132	164386,8	K.N.	265140	0,568611
09-07-2007	96.532.330-9	CMPC CELULOSA S A	HOLANDA	CORONEL	CIF	247305,68	22133,15	216,53	269655,36	K.N.	434928	0,568613
09-07-2007	96.532.330-9	CMPC CELULOSA S A	HOLANDA	CORONEL	CIF	281584,06	25412,7	246,72	307243,48	K.N.	495554	0,568221
09-07-2007	96.532.330-9	CMPC CELULOSA S A	HOLANDA	CORONEL	CIF	281898,77	25412,7	246,97	307558,44	K.N.	496062	0,568273
09-07-2007	96.532.330-9	CMPC CELULOSA S A	HOLANDA	CORONEL	CIF	282030,72	25438,1	247,1	307715,92	K.N.	496316	0,568248
09-07-2007	96.532.330-9	CMPC CELULOSA S A	HOLANDA	CORONEL	CIF	282490,08	25450,8	247,48	308188,36	K.N.	497078	0,568301
09-07-2007	96.532.330-9	CMPC CELULOSA S A	HOLANDA	CORONEL	CIF	282685,54	25412,7	247,6	308345,84	K.N.	497332	0,568404
09-07-2007	96.532.330-9	CMPC CELULOSA S A	HOLANDA	CORONEL	CIF	282830,19	25425,4	247,73	308503,32	K.N.	497586	0,568405
09-07-2007	96.532.330-9	CMPC CELULOSA S A	HOLANDA	CORONEL	CIF	283157,6	25412,7	247,98	308818,28	K.N.	498094	0,568482
09-07-2007	96.532.330-9	CMPC CELULOSA S A	HOLANDA	CORONEL	CIF	283918,97	25438,1	248,61	309605,68	K.N.	499364	0,568561
09-07-2007	96.532.330-9	CMPC CELULOSA S A	HOLANDA	CORONEL	CIF	284850,39	25450,8	249,37	310550,56	K.N.	500888	0,568691
09-07-2007	96.532.330-9	CMPC CELULOSA S A	INDONESIA	SAN VICENTE	COSTO Y FLETE	175406,52	14940	3508,13	193854,65	K.N.	298911	0,568619
09-07-2007	96.532.330-9	CMPC CELULOSA S A	INDONESIA	SAN VICENTE	COSTO Y FLETE	871455,9	73455	17429,12	962340,02	K.N.	1498547	0,581534
09-07-2007	96.532.330-9	CMPC CELULOSA S A	U.S.A.	SAN VICENTE	FOB-FRONTERA	100206,42	11200	100,11	111506,53	K.N.	199475	0,502351
09-07-2007	96.532.330-9	CMPC CELULOSA S A	U.S.A.	SAN VICENTE	FOB-FRONTERA	249057,11	29400	250,23	278707,34	K.N.	498582	0,499531
10-07-2007	96.532.330-9	CMPC CELULOSA S A	ARGENTINA	965	COSTO Y FLETE	55812,14	7796,1	0	63608,24	K.N.	103428	0,539623
10-07-2007	96.532.330-9	CMPC CELULOSA S A	ARGENTINA	965	COSTO Y FLETE	78246,22	9101,82	0	87348,04	K.N.	128453	0,609143
10-07-2007	96.532.330-9	CMPC CELULOSA S A	ARGENTINA	965	COSTO Y FLETE	82581,07	11691,08	0	94272,15	K.N.	153288	0,538731
10-07-2007	96.532.330-9	CMPC CELULOSA S A	CHINA, REP. POPULAR DE	LIRQUEN	CIF	20825,13	2468,77	18,72	23312,62	K.N.	37601	0,553845
10-07-2007	96.532.330-9	CMPC CELULOSA S A	CHINA, REP. POPULAR DE	LIRQUEN	CIF	46986,19	5598,39	42,26	52626,84	K.N.	84882	0,553547
10-07-2007	96.532.330-9	CMPC CELULOSA S A	CHINA, REP. POPULAR DE	LIRQUEN	CIF	49668,85	5985,98	44,73	55699,56	K.N.	89838	0,552871

10-07-2007	96.532.330-9	CMPC CELULOSA S A	CHINA, REP. POPULAR DE	LIRQUEN	CIF	73492,89	8731,77	66,08	82290,74	K.N.	132727	0,553715
10-07-2007	96.532.330-9	CMPC CELULOSA S A	CHINA, REP. POPULAR DE	LIRQUEN	CIF	112681,37	13533,52	101,43	126316,32	K.N.	203736	0,553075
10-07-2007	96.532.330-9	CMPC CELULOSA S A	CHINA, REP. POPULAR DE	LIRQUEN	CIF	122141,51	14545,44	109,85	136796,8	K.N.	220640	0,553578
10-07-2007	96.532.330-9	CMPC CELULOSA S A	CHINA, REP. POPULAR DE	LIRQUEN	CIF	141182,3	16908,45	127,05	158217,8	K.N.	255190	0,553244
10-07-2007	96.532.330-9	CMPC CELULOSA S A	CHINA, REP. POPULAR DE	LIRQUEN	CIF	205121,93	24370,78	184,43	229677,14	K.N.	370447	0,553715
10-07-2007	96.532.330-9	CMPC CELULOSA S A	CHINA, REP. POPULAR DE	LIRQUEN	CIF	275972,83	33069,53	248,36	309290,72	K.N.	498856	0,553211
10-07-2007	96.532.330-9	CMPC CELULOSA S A	CHINA, REP. POPULAR DE	LIRQUEN	CIF	276163,2	33036,51	248,49	309448,2	K.N.	499110	0,553311
10-07-2007	96.532.330-9	CMPC CELULOSA S A	CHINA, REP. POPULAR DE	LIRQUEN	CIF	276313,37	32922,89	248,52	309484,78	K.N.	499169	0,553547
10-07-2007	96.532.330-9	CMPC CELULOSA S A	CHINA, REP. POPULAR DE	LIRQUEN	CIF	276304,05	33053,02	248,61	309605,68	K.N.	499364	0,553312
10-07-2007	96.532.330-9	CMPC CELULOSA S A	CHINA, REP. POPULAR DE	LIRQUEN	CIF	277041,28	33102,55	249,25	310393,08	K.N.	500634	0,553381
10-07-2007	96.532.330-9	CMPC CELULOSA S A	CHINA, REP. POPULAR DE	LIRQUEN	CIF	277438,54	33020	249,5	310708,04	K.N.	501142	0,553613
10-07-2007	96.532.330-9	CMPC CELULOSA S A	CHINA, REP. POPULAR DE	LIRQUEN	CIF	277529,85	33086,04	249,63	310865,52	K.N.	501396	0,553514
10-07-2007	96.532.330-9	CMPC CELULOSA S A	CHINA, REP. POPULAR DE	LIRQUEN	CIF	278490,49	33069,53	250,38	311810,4	K.N.	502920	0,553747
10-07-2007	96.532.330-9	CMPC CELULOSA S A	CHINA, REP. POPULAR DE	LIRQUEN	CIF	279012,08	33020	250,76	312282,84	K.N.	503682	0,553945
10-07-2007	96.532.330-9	CMPC CELULOSA S A	HOLANDA	CORONEL	CIF	59830,88	5402,7	52,42	65286	K.N.	105300	0,568194
10-07-2007	96.532.330-9	CMPC CELULOSA S A	HOLANDA	CORONEL	CIF	192383,84	17208,6	168,44	209760,88	K.N.	338324	0,568638
10-07-2007	96.532.330-9	CMPC CELULOSA S A	INDONESIA	SAN VICENTE	COSTO Y FLETE	1163026,17	97110	23260,52	1283396,69	K.N.	1998467	0,581959
11-07-2007	96.532.330-9	CMPC CELULOSA S A	CHINA, REP. POPULAR DE	LIRQUEN	CIF	269100,25	32190,28	242,13	301532,66	K.N.	486343	0,553314
11-07-2007	96.532.330-9	CMPC CELULOSA S A	CHINA, REP. POPULAR DE	LIRQUEN	CIF	275517,28	33053,02	247,98	308818,28	K.N.	498094	0,553143
11-07-2007	96.532.330-9	CMPC CELULOSA S A	CHINA, REP. POPULAR DE	LIRQUEN	CIF	278614,82	33102,55	250,51	311967,88	K.N.	503174	0,553715
11-07-2007	96.532.330-9	CMPC CELULOSA S A	INDONESIA	SAN VICENTE	COSTO Y FLETE	174909,82	14940	3498,2	193348,02	K.N.	298131	0,586688
11-07-2007	96.532.330-9	CMPC CELULOSA S A	INDONESIA	SAN VICENTE	COSTO Y FLETE	289496,71	24900	5789,93	320186,64	K.N.	498606	0,580612
11-07-2007	96.532.330-9	CMPC CELULOSA S A	ISRAEL	SAN VICENTE	CIF	239473	46475	229,8	286177,8	K.N.	493410	0,485343
12-07-2007	96.532.330-9	CMPC CELULOSA S A	ARGENTINA		965 COSTO Y FLETE	69395,3	10394,8	0	79790,1	K.N.	129740	0,53488
12-07-2007	96.532.330-9	CMPC CELULOSA S A	ARGENTINA		965 COSTO Y FLETE	82017,7	11555,78	0	93573,48	K.N.	152152	0,539051
12-07-2007	96.532.330-9	CMPC CELULOSA S A	ITALIA	SAN VICENTE	CIF	137019,72	17004	123,78	154147,5	K.N.	248625	0,55111
12-07-2007	96.532.330-9	CMPC CELULOSA S A	U.S.A.	SAN VICENTE	FOB-FRONTERA	131760,09	14000	130,62	145890,71	K.N.	254263	0,518204
12-07-2007	96.532.330-9	CMPC CELULOSA S A	U.S.A.	SAN VICENTE	FOB-FRONTERA	256395,64	29400	256,11	286051,75	K.N.	498348	0,514491
12-07-2007	96.532.330-9	CMPC CELULOSA S A	U.S.A.	SAN VICENTE	FOB-FRONTERA	256485,68	29400	256,19	286141,87	K.N.	498505	0,51451
12-07-2007	96.532.330-9	CMPC CELULOSA S A	U.S.A.	SAN VICENTE	FOB-FRONTERA	256541,31	29400	256,24	286197,55	K.N.	498602	0,514521
14-07-2007	96.532.330-9	CMPC CELULOSA S A	COLOMBIA	SAN VICENTE	COSTO Y FLETE	63108	3600	1262,16	67970,16	K.N.	98100	0,643303
14-07-2007	96.532.330-9	CMPC CELULOSA S A	COLOMBIA	SAN VICENTE	COSTO Y FLETE	63108	3600	1262,16	67970,16	K.N.	98100	0,643303
14-07-2007	96.532.330-9	CMPC CELULOSA S A	COLOMBIA	SAN VICENTE	COSTO Y FLETE	76137,6	4320	1522,75	81980,35	K.N.	118320	0,643489
14-07-2007	96.532.330-9	CMPC CELULOSA S A	COLOMBIA	SAN VICENTE	COSTO Y FLETE	231049,84	12960	4621	248630,84	K.N.	358838	0,643883
14-07-2007	96.532.330-9	CMPC CELULOSA S A	FRANCIA	CORONEL	CIF	271489,93	24124,1	237,57	295851,6	K.N.	477180	0,568947
14-07-2007	96.532.330-9	CMPC CELULOSA S A	FRANCIA	CORONEL	CIF	283289,55	25438,1	248,11	308975,76	K.N.	498348	0,568457
14-07-2007	96.532.330-9	CMPC CELULOSA S A	HOLANDA	CORONEL	CIF	77273,08	6893,1	67,64	84233,82	K.N.	135861	0,568766
14-07-2007	96.532.330-9	CMPC CELULOSA S A	HOLANDA	CORONEL	CIF	110075,24	9829,4	96,36	120001	K.N.	193550	0,568717
14-07-2007	96.532.330-9	CMPC CELULOSA S A	HOLANDA	CORONEL	CIF	122960,68	11011	177,72	134149,4	K.N.	216370	0,568289
14-07-2007	96.532.330-9	CMPC CELULOSA S A	HOLANDA	CORONEL	CIF	150783,02	13593,2	132,1	164508,32	K.N.	265336	0,568272
14-07-2007	96.532.330-9	CMPC CELULOSA S A	HOLANDA	CORONEL	CIF	152771,07	13627,2	133,73	166532	K.N.	268600	0,568768
14-07-2007	96.532.330-9	CMPC CELULOSA S A	HOLANDA	CORONEL	CIF	161058,34	14414,4	141,02	175613,76	K.N.	283248	0,568612
14-07-2007	96.532.330-9	CMPC CELULOSA S A	HOLANDA	CORONEL	CIF	161764,81	14421,6	141,59	176328	K.N.	284400	0,568793
14-07-2007	96.532.330-9	CMPC CELULOSA S A	HOLANDA	CORONEL	CIF	282974,85	25438,1	247,85	308660,8	K.N.	497840	0,568405
14-07-2007	96.532.330-9	CMPC CELULOSA S A	HOLANDA	CORONEL	CIF	283157,6	25412,7	247,98	308818,28	K.N.	498094	0,568482
14-07-2007	96.532.330-9	CMPC CELULOSA S A	HOLANDA	CORONEL	CIF	283761,61	25438,1	248,49	309448,2	K.N.	499110	0,568535
14-07-2007	96.532.330-9	CMPC CELULOSA S A	HOLANDA	CORONEL	CIF	284522,98	25463,5	249,12	310235,6	K.N.	500380	0,568614
14-07-2007	96.532.330-9	CMPC CELULOSA S A	HOLANDA	CORONEL	CIF	286134,62	25425,4	250,38	311810,4	K.N.	502920	0,568947
16-07-2007	96.532.330-9	CMPC CELULOSA S A	COLOMBIA	SAN VICENTE	COSTO Y FLETE	61100,1	3900	1222	66222,1	K.N.	98485	0,6204
16-07-2007	96.532.330-9	CMPC CELULOSA S A	COREA, SUR (REP. DE COREA)	LIRQUEN	CIF	36729,7	3503,25	32,33	40265,28	K.N.	64944	0,565556
16-07-2007	96.532.330-9	CMPC CELULOSA S A	COREA, SUR (REP. DE COREA)	LIRQUEN	CIF	200320,73	19021,44	176,27	219518,44	K.N.	354062	0,565779
16-07-2007	96.532.330-9	CMPC CELULOSA S A	COREA, SUR (REP. DE COREA)	LIRQUEN	CIF	215530,47	20488,69	189,68	236208,84	K.N.	380982	0,565723
16-07-2007	96.532.330-9	CMPC CELULOSA S A	COREA, SUR (REP. DE COREA)	LIRQUEN	CIF	280886,45	26897,08	247,35	308030,88	K.N.	496824	0,565364
16-07-2007	96.532.330-9	CMPC CELULOSA S A	COREA, SUR (REP. DE COREA)	LIRQUEN	CIF	282172,21	26870,15	248,36	309290,72	K.N.	498856	0,565639
16-07-2007	96.532.330-9	CMPC CELULOSA S A	COREA, SUR (REP. DE COREA)	LIRQUEN	CIF	282199,13	26843,23	248,36	309290,72	K.N.	498856	0,565693
16-07-2007	96.532.330-9	CMPC CELULOSA S A	COREA, SUR (REP. DE COREA)	LIRQUEN	CIF	282199,13	26843,23	248,36	309290,72	K.N.	498856	0,565693
16-07-2007	96.532.330-9	CMPC CELULOSA S A	COREA, SUR (REP. DE COREA)	LIRQUEN	CIF	282513,84	26843,23	248,61	309605,68	K.N.	499364	0,565747
16-07-2007	96.532.330-9	CMPC CELULOSA S A	COREA, SUR (REP. DE COREA)	LIRQUEN	CIF	282576,96	26937,46	248,74	309763,16	K.N.	499618	0,565586
16-07-2007	96.532.330-9	CMPC CELULOSA S A	COREA, SUR (REP. DE COREA)	LIRQUEN	CIF	282945,52	26883,61	248,99	310078,12	K.N.	500126	0,565748
16-07-2007	96.532.330-9	CMPC CELULOSA S A	COREA, SUR (REP. DE COREA)	LIRQUEN	CIF	282958,98	26870,15	248,99	310078,12	K.N.	500126	0,565775
16-07-2007	96.532.330-9	CMPC CELULOSA S A	COREA, SUR (REP. DE COREA)	LIRQUEN	CIF	283192,91	26950,92	249,25	310393,08	K.N.	500634	0,565669

16-07-2007	96.532.330-9	CMPC CELULOSA S A	COREA, SUR (REP. DE COREA)	LIRQUEN	CIF	283390,65	26910,54	249,37	310550,56	K.N.	500888	0,565776
16-07-2007	96.532.330-9	CMPC CELULOSA S A	COREA, SUR (REP. DE COREA)	LIRQUEN	CIF	283548	26910,54	249,5	310708,04	K.N.	501142	0,565804
16-07-2007	96.532.330-9	CMPC CELULOSA S A	COREA, SUR (REP. DE COREA)	LIRQUEN	CIF	283574,93	26883,61	249,5	310708,04	K.N.	501142	0,565857
16-07-2007	96.532.330-9	CMPC CELULOSA S A	COREA, SUR (REP. DE COREA)	LIRQUEN	CIF	283651,5	26964,39	249,63	310865,52	K.N.	501396	0,565723
16-07-2007	96.532.330-9	CMPC CELULOSA S A	COREA, SUR (REP. DE COREA)	LIRQUEN	CIF	283705,35	26910,54	249,63	310865,52	K.N.	501396	0,565831
16-07-2007	96.532.330-9	CMPC CELULOSA S A	COREA, SUR (REP. DE COREA)	LIRQUEN	CIF	283705,35	26910,54	249,63	310865,52	K.N.	501396	0,565831
16-07-2007	96.532.330-9	CMPC CELULOSA S A	COREA, SUR (REP. DE COREA)	LIRQUEN	CIF	283718,81	26897,08	249,63	310865,52	K.N.	501396	0,565858
16-07-2007	96.532.330-9	CMPC CELULOSA S A	COREA, SUR (REP. DE COREA)	LIRQUEN	CIF	283916,56	26856,69	249,75	311023	K.N.	501650	0,565965
16-07-2007	96.532.330-9	CMPC CELULOSA S A	COREA, SUR (REP. DE COREA)	LIRQUEN	CIF	284227,07	27018,24	250,13	311495,44	K.N.	502412	0,565725
16-07-2007	96.532.330-9	CMPC CELULOSA S A	COREA, SUR (REP. DE COREA)	LIRQUEN	CIF	284254	26991,31	250,13	311495,44	K.N.	502412	0,565779
16-07-2007	96.532.330-9	CMPC CELULOSA S A	COREA, SUR (REP. DE COREA)	LIRQUEN	CIF	284465,2	26937,46	250,26	311652,92	K.N.	502666	0,565913
16-07-2007	96.532.330-9	CMPC CELULOSA S A	COREA, SUR (REP. DE COREA)	LIRQUEN	CIF	284519,05	26883,61	250,26	311652,92	K.N.	502666	0,56602
16-07-2007	96.532.330-9	CMPC CELULOSA S A	COREA, SUR (REP. DE COREA)	LIRQUEN	CIF	284568,71	26991,31	250,38	311810,4	K.N.	502920	0,565833
16-07-2007	96.532.330-9	CMPC CELULOSA S A	COREA, SUR (REP. DE COREA)	LIRQUEN	CIF	284739,52	26977,85	250,51	311967,88	K.N.	503174	0,565887
16-07-2007	96.532.330-9	CMPC CELULOSA S A	COREA, SUR (REP. DE COREA)	LIRQUEN	CIF	284820,29	26897,08	250,51	311967,88	K.N.	503174	0,566047
16-07-2007	96.532.330-9	CMPC CELULOSA S A	COREA, SUR (REP. DE COREA)	LIRQUEN	CIF	286142,24	26991,31	251,65	313385,2	K.N.	505460	0,566103
16-07-2007	96.532.330-9	CMPC CELULOSA S A	FRANCIA	CORONEL	CIF	90494,96	8108,1	79,24	98682,3	K.N.	159165	0,568561
16-07-2007	96.532.330-9	CMPC CELULOSA S A	FRANCIA	CORONEL	CIF	208033,56	18546,25	182,09	226761,9	K.N.	365745	0,568794
16-07-2007	96.532.330-9	CMPC CELULOSA S A	FRANCIA	CORONEL	CIF	283578,86	25463,5	248,36	309290,72	K.N.	498856	0,568458
16-07-2007	96.532.330-9	CMPC CELULOSA S A	HOLANDA	CORONEL	CIF	77590,9	6917,25	67,91	84576,06	K.N.	136413	0,568794
16-07-2007	96.532.330-9	CMPC CELULOSA S A	HOLANDA	CORONEL	CIF	84716,72	7611,4	74,2	92402,32	K.N.	149036	0,568431
16-07-2007	96.532.330-9	CMPC CELULOSA S A	HOLANDA	CORONEL	CIF	187118,36	16691,65	163,79	203973,8	K.N.	328990	0,568766
16-07-2007	96.532.330-9	CMPC CELULOSA S A	HOLANDA	CORONEL	CIF	265220,75	23529,2	232,05	288982	K.N.	466100	0,569021
16-07-2007	96.532.330-9	CMPC CELULOSA S A	HOLANDA	CORONEL	CIF	281264,4	25260,3	246,34	306771,04	K.N.	494792	0,56845
16-07-2007	96.532.330-9	CMPC CELULOSA S A	HOLANDA	CORONEL	CIF	282038,47	25273	246,97	307558,44	K.N.	496062	0,568555
16-07-2007	96.532.330-9	CMPC CELULOSA S A	HOLANDA	CORONEL	CIF	282906,39	25349,2	247,73	308503,32	K.N.	497586	0,568558
16-07-2007	96.532.330-9	CMPC CELULOSA S A	HOLANDA	CORONEL	CIF	283403,85	25323,8	248,11	308975,76	K.N.	498348	0,568687
16-07-2007	96.532.330-9	CMPC CELULOSA S A	HOLANDA	CORONEL	CIF	283825,11	25374,6	248,49	309448,2	K.N.	499110	0,568662
16-07-2007	96.532.330-9	CMPC CELULOSA S A	HOLANDA	CORONEL	CIF	283944,37	25412,7	248,61	309605,68	K.N.	499364	0,568612
16-07-2007	96.532.330-9	CMPC CELULOSA S A	ITALIA	SAN VICENTE	CIF	68474,99	8216,28	61,63	76752,9	K.N.	123795	0,553132
16-07-2007	96.532.330-9	CMPC CELULOSA S A	ITALIA	SAN VICENTE	CIF	108690,45	13041,72	97,83	121830	K.N.	196500	0,553132
16-07-2007	96.532.330-9	CMPC CELULOSA S A	ITALIA	SAN VICENTE	CIF	203696,39	24522	183,41	228401,8	K.N.	368390	0,552937
16-07-2007	96.532.330-9	CMPC CELULOSA S A	MEXICO	SAN VICENTE	CIF	41786,56	4400	37,12	46223,68	K.N.	78880	0,529748
16-07-2007	96.532.330-9	CMPC CELULOSA S A	MEXICO	SAN VICENTE	CIF	183232,71	18700	162,28	202094,99	K.N.	344872	0,531306
16-07-2007	96.532.330-9	CMPC CELULOSA S A	PERU	SAN VICENTE	CIF	189907,73	7500	158,65	197566,38	K.N.	299343	0,634415
16-07-2007	96.532.330-9	CMPC CELULOSA S A	PERU	SAN VICENTE	CIF	184132	7500	3682,64	195314,64	K.N.	299425	0,614952
16-07-2007	96.532.330-9	CMPC CELULOSA S A	PERU	SAN VICENTE	CIF	247603,97	10000	4952,08	262556,05	K.N.	399386	0,619962
16-07-2007	96.532.330-9	CMPC CELULOSA S A	U.S.A.	SAN VICENTE	FOB-FRONTERA	104634,44	11200	103,8	115938,24	K.N.	201983	0,518036
16-07-2007	96.532.330-9	CMPC CELULOSA S A	U.S.A.	SAN VICENTE	FOB-FRONTERA	255958,64	29400	255,72	285614,36	K.N.	497586	0,514401
16-07-2007	96.532.330-9	CMPC CELULOSA S A	U.S.A.	CORONEL	FOB-FRONTERA	274159,72	23864,06	258,07	298281,85	K.N.	502158	0,545963
16-07-2007	96.532.330-9	CMPC CELULOSA S A	U.S.A.	CORONEL	FOB-FRONTERA	274611,96	23864,06	258,46	298734,48	K.N.	502920	0,546035
17-07-2007	96.532.330-9	CMPC CELULOSA S A	COREA, SUR (REP. DE COREA)	LIRQUEN	CIF	14446,49	1378,69	12,72	15837,9	K.N.	25545	0,565531
17-07-2007	96.532.330-9	CMPC CELULOSA S A	COREA, SUR (REP. DE COREA)	LIRQUEN	CIF	15745,6	1487,71	13,85	17247,16	K.N.	27818	0,566022
17-07-2007	96.532.330-9	CMPC CELULOSA S A	COREA, SUR (REP. DE COREA)	LIRQUEN	CIF	16808,41	1590,8	14,79	18414	K.N.	29700	0,565594
17-07-2007	96.532.330-9	CMPC CELULOSA S A	COREA, SUR (REP. DE COREA)	LIRQUEN	CIF	56038,66	5292,05	49,29	61380	K.N.	99000	0,566047
17-07-2007	96.532.330-9	CMPC CELULOSA S A	COREA, SUR (REP. DE COREA)	LIRQUEN	CIF	57177,51	5411,41	50,3	62639,22	K.N.	101031	0,565594
17-07-2007	96.532.330-9	CMPC CELULOSA S A	COREA, SUR (REP. DE COREA)	LIRQUEN	CIF	64534,67	6141,85	56,8	70733,32	K.N.	114086	0,565667
17-07-2007	96.532.330-9	CMPC CELULOSA S A	COREA, SUR (REP. DE COREA)	LIRQUEN	CIF	102271,53	9573,39	89,88	111934,8	K.N.	180540	0,566476
17-07-2007	96.532.330-9	CMPC CELULOSA S A	COREA, SUR (REP. DE COREA)	LIRQUEN	CIF	115781,76	11012,98	101,9	126896,64	K.N.	204672	0,565694
17-07-2007	96.532.330-9	CMPC CELULOSA S A	COREA, SUR (REP. DE COREA)	LIRQUEN	CIF	115781,76	11012,98	101,9	126896,64	K.N.	204672	0,565694
17-07-2007	96.532.330-9	CMPC CELULOSA S A	COREA, SUR (REP. DE COREA)	LIRQUEN	CIF	141217,42	13335,97	124,21	154677,6	K.N.	249480	0,566047
17-07-2007	96.532.330-9	CMPC CELULOSA S A	COREA, SUR (REP. DE COREA)	LIRQUEN	CIF	145914,7	13879,06	128,42	159922,18	K.N.	257939	0,565695
17-07-2007	96.532.330-9	CMPC CELULOSA S A	COREA, SUR (REP. DE COREA)	LIRQUEN	CIF	271931,22	25851,07	239,31	298021,6	K.N.	480680	0,565722
17-07-2007	96.532.330-9	CMPC CELULOSA S A	COREA, SUR (REP. DE COREA)	LIRQUEN	CIF	284150,5	26937,46	250	311337,96	K.N.	502158,5	0,565858
18-07-2007	96.532.330-9	CMPC CELULOSA S A	FRANCIA	CORONEL	CIF	284875,79	25425,4	249,37	310550,56	K.N.	500888	0,568741
18-07-2007	96.532.330-9	CMPC CELULOSA S A	ITALIA	CORONEL	CIF	48139,13	5722,86	43,29	53905,28	K.N.	86944	0,553368
18-07-2007	96.532.330-9	CMPC CELULOSA S A	ITALIA	CORONEL	CIF	132963,5	15852,07	119,59	148935,16	K.N.	240218	0,553512
18-07-2007	96.532.330-9	CMPC CELULOSA S A	ITALIA	CORONEL	CIF	169009,34	20080,06	151,96	189241,36	K.N.	305228	0,553715
18-07-2007	96.532.330-9	CMPC CELULOSA S A	ITALIA	CORONEL	CIF	201637	24025,95	181,35	225844,3	K.N.	364265	0,553545
18-07-2007	96.532.330-9	CMPC CELULOSA S A	ITALIA	CORONEL	CIF	276477,91	33036,51	248,74	309763,16	K.N.	499618	0,553379
18-07-2007	96.532.330-9	CMPC CELULOSA S A	ITALIA	CORONEL	CIF	277222,89	32920,94	249,25	310393,08	K.N.	500634	0,553744

18-07-2007	96.532.330-9	CMPC CELULOSA S A	ITALIA	CORONEL	CIF	277802,78	32970,47	249,75	311023	K.N.	501650	0,553778
18-07-2007	96.532.330-9	CMPC CELULOSA S A	U.S.A.	CORONEL	FOB-FRONTERA	254428,88	23632,82	249,87	278311,57	K.N.	497874	0,511031
18-07-2007	96.532.330-9	CMPC CELULOSA S A	U.S.A.	CORONEL	FOB-FRONTERA	254544,18	23701,82	250,04	278496,04	K.N.	498204	0,510924
20-07-2007	96.532.330-9	CMPC CELULOSA S A	ECUADOR	SAN VICENTE	FOB-FRONTERA	37706,96	6360	35,96	44102,92	K.N.	59310	0,635761
21-07-2007	96.532.330-9	CMPC CELULOSA S A	COLOMBIA	SAN VICENTE	COSTO Y FLETE	63058,24	3900	1261,16	68219,4	K.N.	98468	0,640393
21-07-2007	96.532.330-9	CMPC CELULOSA S A	COLOMBIA	SAN VICENTE	COSTO Y FLETE	63250	3900	1265	68415	K.N.	98750	0,640506
21-07-2007	96.532.330-9	CMPC CELULOSA S A	PERU	SAN VICENTE	COSTO Y FLETE	64202,13	2622	1284,04	68108,17	K.N.	98750	0,650148
21-07-2007	96.532.330-9	CMPC CELULOSA S A	PERU	SAN VICENTE	COSTO Y FLETE	324835,98	13378	6496,72	344710,7	K.N.	499799	0,649933
21-07-2007	96.532.330-9	CMPC CELULOSA S A	PERU	SAN VICENTE	COSTO Y FLETE	377791,83	15000	7555,84	400347,67	K.N.	598312	0,631429
21-07-2007	96.532.330-9	CMPC CELULOSA S A	U.S.A.	SAN VICENTE	FOB-FRONTERA	102063,5	11200	101,5	113365	K.N.	197500	0,516777
22-07-2007	96.532.330-9	CMPC CELULOSA S A	GUATEMALA	SAN VICENTE	FOB-FRONTERA	49399,29	7892	46,77	57338,06	K.N.	79240	0,623414
22-07-2007	96.532.330-9	CMPC CELULOSA S A	HOLANDA	CORONEL	CIF	287197,99	25463,5	251,27	312912,76	K.N.	504698	0,569049
22-07-2007	96.532.330-9	CMPC CELULOSA S A	ITALIA	LIRQUEN	CIF	56588,26	6776,9	50,92	63416,08	K.N.	102284	0,553246
22-07-2007	96.532.330-9	CMPC CELULOSA S A	ITALIA	LIRQUEN	CIF	274747,02	33036,51	247,35	308030,88	K.N.	496824	0,553007
22-07-2007	96.532.330-9	CMPC CELULOSA S A	ITALIA	LIRQUEN	CIF	276701,3	32970,47	248,87	309920,64	K.N.	499872	0,553544
22-07-2007	96.532.330-9	CMPC CELULOSA S A	ITALIA	LIRQUEN	CIF	277504,58	32953,96	249,5	310708,04	K.N.	501142	0,553744
22-07-2007	96.532.330-9	CMPC CELULOSA S A	ITALIA	LIRQUEN	CIF	277678,44	32937,45	249,63	310865,52	K.N.	501396	0,553811
22-07-2007	96.532.330-9	CMPC CELULOSA S A	ITALIA	LIRQUEN	CIF	277802,78	32970,47	249,75	311023	K.N.	501650	0,553778
22-07-2007	96.532.330-9	CMPC CELULOSA S A	ITALIA	LIRQUEN	CIF	277993,15	32937,45	249,88	311180,48	K.N.	501904	0,553877
22-07-2007	96.532.330-9	CMPC CELULOSA S A	ITALIA	LIRQUEN	CIF	278779,92	32937,45	250,51	311967,88	K.N.	503174	0,554043
22-07-2007	96.532.330-9	CMPC CELULOSA S A	PERU	SAN VICENTE	COSTO Y FLETE	12643,5	1300	252,87	14196,37	K.N.	19750	0,640177
22-07-2007	96.532.330-9	CMPC CELULOSA S A	PERU	SAN VICENTE	COSTO Y FLETE	36008,8	1500	720,18	38228,98	K.N.	55160	0,652806
23-07-2007	96.532.330-9	CMPC CELULOSA S A	ARGENTINA	965	COSTO Y FLETE	15670,6	1923,04	0	17593,64	K.N.	25873	0,605674
23-07-2007	96.532.330-9	CMPC CELULOSA S A	ARGENTINA	965	COSTO Y FLETE	69084,68	10405,92	0	79490,6	K.N.	129253	0,534492
23-07-2007	96.532.330-9	CMPC CELULOSA S A	ARGENTINA	965	COSTO Y FLETE	83591,26	11693,18	0	95284,44	K.N.	154934	0,539528
23-07-2007	96.532.330-9	CMPC CELULOSA S A	ARGENTINA	965	COSTO Y FLETE	96926,81	14386,96	0	111313,77	K.N.	178102	0,544221
23-07-2007	96.532.330-9	CMPC CELULOSA S A	COLOMBIA	SAN VICENTE	COSTO Y FLETE	127464	8400	2549,28	138413,28	K.N.	197703	0,644725
24-07-2007	96.532.330-9	CMPC CELULOSA S A	U.S.A.	SAN VICENTE	FOB-FRONTERA	262950,58	29400	261,99	292612,57	K.N.	502669	0,523109
25-07-2007	96.532.330-9	CMPC CELULOSA S A	FRANCIA	CORONEL	CIF	283957,07	25400	248,61	309605,68	K.N.	499364	0,568637
25-07-2007	96.532.330-9	CMPC CELULOSA S A	HOLANDA	CORONEL	CIF	281911,47	25400	246,97	307558,44	K.N.	496062	0,568299
26-07-2007	96.532.330-9	CMPC CELULOSA S A	ARGENTINA	965	COSTO Y FLETE	69807,99	10370,16	0	80178,15	K.N.	128285	0,544163
26-07-2007	96.532.330-9	CMPC CELULOSA S A	PERU	SAN VICENTE	COSTO Y FLETE	76865,94	3277	1537,32	81680,26	K.N.	118432	0,64903
26-07-2007	96.532.330-9	CMPC CELULOSA S A	PERU	SAN VICENTE	COSTO Y FLETE	116385,7	4973	2327,71	123686,41	K.N.	179339	0,64897
26-07-2007	96.532.330-9	CMPC CELULOSA S A	PERU	SAN VICENTE	CIF	129599,83	5000	108,17	134708	K.N.	198100	0,654214
26-07-2007	96.532.330-9	CMPC CELULOSA S A	U.S.A.	CORONEL	FOB-FRONTERA	272838,83	23828,25	256,89	296923,97	K.N.	499872	0,545817
26-07-2007	96.532.330-9	CMPC CELULOSA S A	U.S.A.	CORONEL	FOB-FRONTERA	273683,6	23887,94	257,68	297829,22	K.N.	501396	0,545843
26-07-2007	96.532.330-9	CMPC CELULOSA S A	VENEZUELA	LIRQUEN	COSTO Y FLETE	1263777,7	95670,82	25275,55	1384724,07	K.N.	1999189	0,632145
27-07-2007	96.532.330-9	CMPC CELULOSA S A	ARGENTINA	965	COSTO Y FLETE	82390,2	11661,15	0	94051,35	K.N.	152929	0,538748
31-07-2007	96.532.330-9	CMPC CELULOSA S A	PERU	SAN VICENTE	COSTO Y FLETE	259783,37	10000	5195,67	274979,04	K.N.	398675	0,651617
01-08-2007	96.532.330-9	CMPC CELULOSA S A	ITALIA	LIRQUEN	CIF	285510,02	26050	250,38	311810,4	K.N.	502920	0,567705
02-08-2007	96.532.330-9	CMPC CELULOSA S A	COREA, SUR (REP. DE COREA)	LIRQUEN	CIF	169199,53	16299,85	149,08	185648,46	K.N.	299433	0,565066
02-08-2007	96.532.330-9	CMPC CELULOSA S A	COREA, SUR (REP. DE COREA)	LIRQUEN	CIF	169276,78	16316,15	149,15	185742,08	K.N.	299584	0,565039
02-08-2007	96.532.330-9	CMPC CELULOSA S A	COREA, SUR (REP. DE COREA)	LIRQUEN	CIF	171510,59	16540,52	151,13	188202,24	K.N.	303552	0,565012
02-08-2007	96.532.330-9	CMPC CELULOSA S A	ITALIA	LIRQUEN	CIF	140930,18	12164,29	123,03	153217,5	K.N.	247125	0,570279
02-08-2007	96.532.330-9	CMPC CELULOSA S A	ITALIA	LIRQUEN	CIF	141416,86	12199,85	123,45	153740,16	K.N.	247968	0,570303
02-08-2007	96.532.330-9	CMPC CELULOSA S A	ITALIA	LIRQUEN	CIF	286222,83	24235,71	249,5	310708,04	K.N.	501142	0,571141
02-08-2007	96.532.330-9	CMPC CELULOSA S A	ITALIA	LIRQUEN	CIF	286573,1	24200,15	249,75	311023	K.N.	501650	0,571261
03-08-2007	96.532.330-9	CMPC CELULOSA S A	COREA, SUR (REP. DE COREA)	LIRQUEN	CIF	70579,57	6814,21	62,2	77455,98	K.N.	124929	0,564957
03-08-2007	96.532.330-9	CMPC CELULOSA S A	COREA, SUR (REP. DE COREA)	LIRQUEN	CIF	111883,02	10778,4	98,58	122760	K.N.	198000	0,565066
03-08-2007	96.532.330-9	CMPC CELULOSA S A	COREA, SUR (REP. DE COREA)	LIRQUEN	CIF	114626,2	10993,97	100,95	125721,12	K.N.	202776	0,565285
03-08-2007	96.532.330-9	CMPC CELULOSA S A	COREA, SUR (REP. DE COREA)	LIRQUEN	CIF	116358,34	11209,54	102,52	127670,4	K.N.	205920	0,565066
03-08-2007	96.532.330-9	CMPC CELULOSA S A	COREA, SUR (REP. DE COREA)	LIRQUEN	CIF	142228,22	13709,14	125,32	156062,68	K.N.	251714	0,565039
03-08-2007	96.532.330-9	CMPC CELULOSA S A	COREA, SUR (REP. DE COREA)	LIRQUEN	CIF	142228,22	13709,14	125,32	156062,68	K.N.	251714	0,565039
03-08-2007	96.532.330-9	CMPC CELULOSA S A	COREA, SUR (REP. DE COREA)	LIRQUEN	CIF	142720,85	13688,57	125,7	156535,12	K.N.	252476	0,565285
03-08-2007	96.532.330-9	CMPC CELULOSA S A	COREA, SUR (REP. DE COREA)	LIRQUEN	CIF	171036,67	16540,52	150,75	187727,94	K.N.	302787	0,564875
03-08-2007	96.532.330-9	CMPC CELULOSA S A	COREA, SUR (REP. DE COREA)	LIRQUEN	CIF	183030,72	17487,25	161,15	200679,12	K.N.	323676	0,565475
03-08-2007	96.532.330-9	CMPC CELULOSA S A	COREA, SUR (REP. DE COREA)	LIRQUEN	CIF	187008,64	18125,86	164,86	205299,36	K.N.	331128	0,564762
03-08-2007	96.532.330-9	CMPC CELULOSA S A	COREA, SUR (REP. DE COREA)	LIRQUEN	CIF	225878,57	21772,37	199,02	247849,96	K.N.	399758	0,565038
03-08-2007	96.532.330-9	CMPC CELULOSA S A	COREA, SUR (REP. DE COREA)	LIRQUEN	CIF	227171,56	21956,89	200,21	249328,66	K.N.	402143	0,564902
03-08-2007	96.532.330-9	CMPC CELULOSA S A	COREA, SUR (REP. DE COREA)	LIRQUEN	CIF	261425,77	24827,58	230,05	286483,4	K.N.	455172	0,574345
03-08-2007	96.532.330-9	CMPC CELULOSA S A	COREA, SUR (REP. DE COREA)	LIRQUEN	CIF	272777,38	26162,14	240,24	299179,76	K.N.	482548	0,565285

03-08-2007	96.532.330-9	CMPC CELULOSA S A	COREA, SUR (REP. DE COREA)	LIRQUEN	CIF	282855,47	27445,72	249,37	310550,56	K.N.	500888	0,564708
03-08-2007	96.532.330-9	CMPC CELULOSA S A	COREA, SUR (REP. DE COREA)	LIRQUEN	CIF	283655,96	27432	250	311337,96	K.N.	502158	0,564874
03-08-2007	96.532.330-9	CMPC CELULOSA S A	COREA, SUR (REP. DE COREA)	LIRQUEN	CIF	283683,39	27404,57	250	311337,96	K.N.	502158	0,564929
03-08-2007	96.532.330-9	CMPC CELULOSA S A	COREA, SUR (REP. DE COREA)	LIRQUEN	CIF	287760,87	27418,28	253,29	315432,44	K.N.	502669	0,572466
03-08-2007	96.532.330-9	CMPC CELULOSA S A	COREA, SUR (REP. DE COREA)	LIRQUEN	CIF	284182,88	27377,14	250,38	311810,4	K.N.	502920	0,565066
03-08-2007	96.532.330-9	CMPC CELULOSA S A	COREA, SUR (REP. DE COREA)	LIRQUEN	CIF	284353,95	27363,42	250,51	311967,88	K.N.	503174	0,565121
03-08-2007	96.532.330-9	CMPC CELULOSA S A	COREA, SUR (REP. DE COREA)	LIRQUEN	CIF	284442,72	27432	250,64	312125,36	K.N.	503428	0,565012
03-08-2007	96.532.330-9	CMPC CELULOSA S A	COREA, SUR (REP. DE COREA)	LIRQUEN	CIF	284558,93	27473,15	250,76	312282,84	K.N.	503682	0,564958
03-08-2007	96.532.330-9	CMPC CELULOSA S A	COREA, SUR (REP. DE COREA)	LIRQUEN	CIF	284730	27459,43	250,89	312440,32	K.N.	503936	0,565012
03-08-2007	96.532.330-9	CMPC CELULOSA S A	COREA, SUR (REP. DE COREA)	LIRQUEN	CIF	284743,71	27445,72	250,89	312440,32	K.N.	503936	0,565039
03-08-2007	96.532.330-9	CMPC CELULOSA S A	COREA, SUR (REP. DE COREA)	LIRQUEN	CIF	284928,5	27418,28	251,02	312597,8	K.N.	504190	0,565121
03-08-2007	96.532.330-9	CMPC CELULOSA S A	COREA, SUR (REP. DE COREA)	LIRQUEN	CIF	285058,42	27445,72	251,14	312755,28	K.N.	504444	0,565094
03-08-2007	96.532.330-9	CMPC CELULOSA S A	COREA, SUR (REP. DE COREA)	LIRQUEN	CIF	285113,29	27390,85	251,14	312755,28	K.N.	504444	0,565203
03-08-2007	96.532.330-9	CMPC CELULOSA S A	COREA, SUR (REP. DE COREA)	LIRQUEN	CIF	285386,84	27432	251,4	313070,24	K.N.	504952	0,565176
03-08-2007	96.532.330-9	CMPC CELULOSA S A	COREA, SUR (REP. DE COREA)	LIRQUEN	CIF	286029,98	27418,28	251,9	313700,16	K.N.	505968	0,565312
03-08-2007	96.532.330-9	CMPC CELULOSA S A	COREA, SUR (REP. DE COREA)	LIRQUEN	CIF	286932,95	27459,43	252,66	314645,04	K.N.	507492	0,565394
04-08-2007	96.532.330-9	CMPC CELULOSA S A	ARGENTINA	965	COSTO Y FLETE	69767,43	10260,08	0	80027,51	K.N.	128044	0,544871
04-08-2007	96.532.330-9	CMPC CELULOSA S A	ARGENTINA	965	COSTO Y FLETE	83419,64	12459,76	0	95879,4	K.N.	153407	0,54378
04-08-2007	96.532.330-9	CMPC CELULOSA S A	ARGENTINA	965	COSTO Y FLETE	83911,26	12467,52	0	96378,78	K.N.	154206	0,54415
04-08-2007	96.532.330-9	CMPC CELULOSA S A	ITALIA	SAN VICENTE	CIF	273024,31	32700	245,69	305970	K.N.	493500	0,553241
04-08-2007	96.532.330-9	CMPC CELULOSA S A	ITALIA	LIRQUEN	CIF	284301,19	26000	249,37	310550,56	K.N.	500888	0,567594
04-08-2007	96.532.330-9	CMPC CELULOSA S A	U.S.A.	SAN VICENTE	FOB-FRONTERA	114970,6	11200	101,4	126272	K.N.	197300	0,58272
04-08-2007	96.532.330-9	CMPC CELULOSA S A	U.S.A.	SAN VICENTE	FOB-FRONTERA	290644,88	29400	257,2	320302,08	K.N.	500472	0,580742
06-08-2007	96.532.330-9	CMPC CELULOSA S A	ARGENTINA	965	COSTO Y FLETE	82115,79	12313,6	0	94429,39	K.N.	151087	0,5435
06-08-2007	96.532.330-9	CMPC CELULOSA S A	ARGENTINA	965	COSTO Y FLETE	97851,96	14553,68	0	112405,64	K.N.	179849	0,544078
06-08-2007	96.532.330-9	CMPC CELULOSA S A	ARGENTINA	965	COSTO Y FLETE	98110,32	14540,96	0	112651,28	K.N.	180242	0,544326
06-08-2007	96.532.330-9	CMPC CELULOSA S A	ARGENTINA	965	COSTO Y FLETE	98527,1	14548,56	0	113075,66	K.N.	180921	0,544586
06-08-2007	96.532.330-9	CMPC CELULOSA S A	COLOMBIA	SAN VICENTE	COSTO Y FLETE	62842	4240	1256,84	68338,84	K.N.	98650	0,63702
06-08-2007	96.532.330-9	CMPC CELULOSA S A	COLOMBIA	SAN VICENTE	COSTO Y FLETE	127025,64	8480	2540,51	138046,15	K.N.	199273	0,637445
06-08-2007	96.532.330-9	CMPC CELULOSA S A	COREA, SUR (REP. DE COREA)	LIRQUEN	CIF	55941,51	5389,2	49,29	61380	K.N.	99000	0,565066
06-08-2007	96.532.330-9	CMPC CELULOSA S A	COREA, SUR (REP. DE COREA)	LIRQUEN	CIF	283295,55	27351,32	249,65	310896,52	K.N.	501446	0,564957
06-08-2007	96.532.330-9	CMPC CELULOSA S A	COREA, SUR (REP. DE COREA)	LIRQUEN	CIF	284182,88	27377,14	250,38	311810,4	K.N.	502920	0,565066
06-08-2007	96.532.330-9	CMPC CELULOSA S A	COREA, SUR (REP. DE COREA)	LIRQUEN	CIF	284326,52	27390,85	250,51	311967,88	K.N.	503174	0,565066
06-08-2007	96.532.330-9	CMPC CELULOSA S A	COREA, SUR (REP. DE COREA)	LIRQUEN	CIF	288349,13	27459,43	253,8	316062,36	K.N.	503423	0,572777
06-08-2007	96.532.330-9	CMPC CELULOSA S A	COREA, SUR (REP. DE COREA)	LIRQUEN	CIF	285318,26	27500,58	251,4	313070,24	K.N.	504952	0,56504
07-08-2007	96.532.330-9	CMPC CELULOSA S A	COLOMBIA	SAN VICENTE	COSTO Y FLETE	63065,87	4092,29	1261,32	68419,48	K.N.	98762	0,638564
07-08-2007	96.532.330-9	CMPC CELULOSA S A	COLOMBIA	SAN VICENTE	COSTO Y FLETE	114940,37	7458,27	2298,81	124697,45	K.N.	179998	0,638565
07-08-2007	96.532.330-9	CMPC CELULOSA S A	EL SALVADOR	SAN VICENTE	FOB-FRONTERA	12842,29	1973	12,09	14827,38	K.N.	19940	0,644047
07-08-2007	96.532.330-9	CMPC CELULOSA S A	PERU	SAN VICENTE	COSTO Y FLETE	115076,96	5400	2301,54	122778,5	K.N.	178036	0,646369
07-08-2007	96.532.330-9	CMPC CELULOSA S A	PERU	SAN VICENTE	COSTO Y FLETE	128693,07	6000	2573,86	137266,93	K.N.	199044	0,646556
07-08-2007	96.532.330-9	CMPC CELULOSA S A	U.S.A.	SAN VICENTE	FOB-FRONTERA	101776,76	11200	101,24	113078	K.N.	197000	0,516633
07-08-2007	96.532.330-9	CMPC CELULOSA S A	U.S.A.	SAN VICENTE	FOB-FRONTERA	258470,51	29400	257,97	288128,48	K.N.	501966	0,514916
08-08-2007	96.532.330-9	CMPC CELULOSA S A	ARGENTINA	965	COSTO Y FLETE	56006,88	8310,64	0	64317,52	K.N.	102908	0,544242
08-08-2007	96.532.330-9	CMPC CELULOSA S A	ARGENTINA	965	COSTO Y FLETE	79489,1	11417,98	0	90907,08	K.N.	149028	0,533384
08-08-2007	96.532.330-9	CMPC CELULOSA S A	ARGENTINA	965	COSTO Y FLETE	83665,39	12527,76	0	96193,15	K.N.	153909	0,543603
08-08-2007	96.532.330-9	CMPC CELULOSA S A	ARGENTINA	965	COSTO Y FLETE	86253,18	12518,72	0	98771,9	K.N.	154920	0,556759
08-08-2007	96.532.330-9	CMPC CELULOSA S A	COREA, SUR (REP. DE COREA)	LIRQUEN	CIF	85069,97	8199,79	74,96	93344,72	K.N.	150556	0,565039
08-08-2007	96.532.330-9	CMPC CELULOSA S A	COREA, SUR (REP. DE COREA)	LIRQUEN	CIF	276627,39	26257,12	243,41	303127,92	K.N.	481381	0,574654
08-08-2007	96.532.330-9	CMPC CELULOSA S A	COREA, SUR (REP. DE COREA)	LIRQUEN	CIF	285900,06	27390,85	251,77	313542,68	K.N.	505714	0,565339
08-08-2007	96.532.330-9	CMPC CELULOSA S A	JAPON	LIRQUEN	COSTO Y FLETE	112996,2	10805,4	2259,92	126061,52	K.N.	198400	0,569537
08-08-2007	96.532.330-9	CMPC CELULOSA S A	JAPON	LIRQUEN	COSTO Y FLETE	281430,79	27445,72	5628,62	314505,13	K.N.	497586	0,565592
09-08-2007	96.532.330-9	CMPC CELULOSA S A	COREA, SUR (REP. DE COREA)	LIRQUEN	CIF	57028,75	5496,98	50,25	62575,98	K.N.	100929	0,565038
09-08-2007	96.532.330-9	CMPC CELULOSA S A	COREA, SUR (REP. DE COREA)	LIRQUEN	CIF	57072,66	5516,26	50,3	62639,22	K.N.	101031	0,564902
09-08-2007	96.532.330-9	CMPC CELULOSA S A	COREA, SUR (REP. DE COREA)	LIRQUEN	CIF	57304,83	5505,25	50,48	62860,56	K.N.	101388	0,565203
09-08-2007	96.532.330-9	CMPC CELULOSA S A	COREA, SUR (REP. DE COREA)	LIRQUEN	CIF	112906,56	10918,91	99,51	123924,98	K.N.	199879	0,564875
09-08-2007	96.532.330-9	CMPC CELULOSA S A	COREA, SUR (REP. DE COREA)	LIRQUEN	CIF	115414,25	11118,44	101,69	126634,38	K.N.	204249	0,565066
09-08-2007	96.532.330-9	CMPC CELULOSA S A	COREA, SUR (REP. DE COREA)	LIRQUEN	CIF	228095,72	21913,04	200,92	250209,68	K.N.	403564	0,565203
09-08-2007	96.532.330-9	CMPC CELULOSA S A	COREA, SUR (REP. DE COREA)	LIRQUEN	CIF	277890,63	26770,61	244,84	304906,08	K.N.	491784	0,565066
09-08-2007	96.532.330-9	CMPC CELULOSA S A	PERU	SAN VICENTE	CIF	66037,96	3000	55,48	69093,44	K.N.	101608	0,649929
12-08-2007	96.532.330-9	CMPC CELULOSA S A	PERU	SAN VICENTE	CIF	37921,92	1500	31,68	39453,6	K.N.	58020	0,653601
12-08-2007	96.532.330-9	CMPC CELULOSA S A	PERU	SAN VICENTE	COSTO Y FLETE	38749,2	1500	774,98	41024,18	K.N.	59190	0,654658

12-08-2007	96.532.330-9	CMPC CELULOSA S A	PERU	SAN VICENTE	COSTO Y FLETE	62882	4200	1257,64	68339,64	K.N.	98650	0,637425
12-08-2007	96.532.330-9	CMPC CELULOSA S A	PERU	SAN VICENTE	COSTO Y FLETE	62994,2	4200	1259,88	68454,08	K.N.	98815	0,637496
12-08-2007	96.532.330-9	CMPC CELULOSA S A	PERU	SAN VICENTE	COSTO Y FLETE	208692,87	8000	4173,86	220866,73	K.N.	320220	0,651717
13-08-2007	96.532.330-9	CMPC CELULOSA S A	INDONESIA	SAN VICENTE	COSTO Y FLETE	146389,57	12450	2927,79	161767,36	K.N.	249434	0,586887
13-08-2007	96.532.330-9	CMPC CELULOSA S A	INDONESIA	SAN VICENTE	COSTO Y FLETE	727351,35	61005	14547,03	802903,38	K.N.	1250265	0,581758
14-08-2007	96.532.330-9	CMPC CELULOSA S A	AUSTRALIA	LIRQUEN	COSTO Y FLETE	2764681,68	484906,22	55293,63	3304881,53	K.N.	4999366	0,553006
14-08-2007	96.532.330-9	CMPC CELULOSA S A	COREA, SUR (REP. DE COREA)	LIRQUEN	CIF	84073,82	8108,1	74,08	92256	K.N.	148800	0,565012
14-08-2007	96.532.330-9	CMPC CELULOSA S A	HOLANDA	LIRQUEN	CIF	294022,56	25476,2	256,76	319755,52	K.N.	499618	0,588495
14-08-2007	96.532.330-9	CMPC CELULOSA S A	INDONESIA	SAN VICENTE	COSTO Y FLETE	175162,63	14940	3503,25	193605,88	K.N.	298528	0,586754
14-08-2007	96.532.330-9	CMPC CELULOSA S A	INDONESIA	SAN VICENTE	COSTO Y FLETE	1308371,02	109560	26167,42	1444098,44	K.N.	2248716	0,58183
14-08-2007	96.532.330-9	CMPC CELULOSA S A	JAPON	LIRQUEN	COSTO Y FLETE	11177,11	1082,7	223,54	12483,35	K.N.	19750	0,56593
14-08-2007	96.532.330-9	CMPC CELULOSA S A	JAPON	LIRQUEN	COSTO Y FLETE	112351,4	10805,4	2247,03	125403,83	K.N.	198400	0,566287
17-08-2007	96.532.330-9	CMPC CELULOSA S A	ARGENTINA		965 COSTO Y FLETE	55053,25	7688,3	0	62741,55	K.N.	102855	0,535251
17-08-2007	96.532.330-9	CMPC CELULOSA S A	ARGENTINA		965 COSTO Y FLETE	82571,21	12308,8	0	94880,01	K.N.	151808	0,543919
17-08-2007	96.532.330-9	CMPC CELULOSA S A	ARGENTINA		965 COSTO Y FLETE	83958,97	12468,56	0	96427,53	K.N.	154284	0,544185
17-08-2007	96.532.330-9	CMPC CELULOSA S A	ARGENTINA		965 COSTO Y FLETE	84054,39	12470,64	0	96525,03	K.N.	154440	0,544253
17-08-2007	96.532.330-9	CMPC CELULOSA S A	HOLANDA	LIRQUEN	CIF	114768,73	9995	100,27	124864	K.N.	195100	0,588256
17-08-2007	96.532.330-9	CMPC CELULOSA S A	HOLANDA	LIRQUEN	CIF	127900,85	11027,5	111,65	139040	K.N.	217250	0,588727
17-08-2007	96.532.330-9	CMPC CELULOSA S A	HOLANDA	LIRQUEN	CIF	294636,84	25349,2	257,16	320243,2	K.N.	500380	0,588826
17-08-2007	96.532.330-9	CMPC CELULOSA S A	HOLANDA	LIRQUEN	CIF	294758,53	25262,05	257,18	320277,76	K.N.	500434	0,589006
20-08-2007	96.532.330-9	CMPC CELULOSA S A	HOLANDA	LIRQUEN	CIF	67925,18	5911,8	59,34	73896,32	K.N.	115463	0,588285
20-08-2007	96.532.330-9	CMPC CELULOSA S A	HOLANDA	LIRQUEN	CIF	72160,22	6184,5	62,96	78407,68	K.N.	122512	0,589005
20-08-2007	96.532.330-9	CMPC CELULOSA S A	HOLANDA	LIRQUEN	CIF	89765,11	7800	78,41	97643,52	K.N.	152568	0,588361
20-08-2007	96.532.330-9	CMPC CELULOSA S A	HOLANDA	LIRQUEN	CIF	94521,66	8204,1	82,56	102808,32	K.N.	160638	0,588414
20-08-2007	96.532.330-9	CMPC CELULOSA S A	HOLANDA	LIRQUEN	CIF	109431,41	9409,4	95,51	118936,32	K.N.	185838	0,588854
20-08-2007	96.532.330-9	CMPC CELULOSA S A	HOLANDA	LIRQUEN	CIF	118449,19	10179,6	103,37	128732,16	K.N.	201144	0,588878
20-08-2007	96.532.330-9	CMPC CELULOSA S A	HOLANDA	LIRQUEN	CIF	288920,86	24775,2	252,1	313948,16	K.N.	490544	0,588981
20-08-2007	96.532.330-9	CMPC CELULOSA S A	HOLANDA	LIRQUEN	CIF	291487,18	25412,7	254,68	317154,56	K.N.	495554	0,588205
20-08-2007	96.532.330-9	CMPC CELULOSA S A	HOLANDA	LIRQUEN	CIF	291944,85	25325,3	254,97	317525,12	K.N.	496133	0,588441
20-08-2007	96.532.330-9	CMPC CELULOSA S A	HOLANDA	LIRQUEN	CIF	272748,52	45450,8	255,72	318455,04	K.N.	497586	0,548143
20-08-2007	96.532.330-9	CMPC CELULOSA S A	HOLANDA	LIRQUEN	CIF	292786,62	25412,7	255,72	318455,04	K.N.	497586	0,588414
20-08-2007	96.532.330-9	CMPC CELULOSA S A	HOLANDA	LIRQUEN	CIF	292910,95	25450,8	255,85	318617,6	K.N.	497840	0,588364
20-08-2007	96.532.330-9	CMPC CELULOSA S A	HOLANDA	LIRQUEN	CIF	293086,08	25438,1	255,98	318780,16	K.N.	498094	0,588415
20-08-2007	96.532.330-9	CMPC CELULOSA S A	HOLANDA	LIRQUEN	CIF	293136,88	25387,3	255,98	318780,16	K.N.	498094	0,588517
20-08-2007	96.532.330-9	CMPC CELULOSA S A	HOLANDA	LIRQUEN	CIF	293598,77	25412,7	256,37	319267,84	K.N.	498856	0,588544
20-08-2007	96.532.330-9	CMPC CELULOSA S A	HOLANDA	LIRQUEN	CIF	293598,77	25412,7	256,37	319267,84	K.N.	498856	0,588544
20-08-2007	96.532.330-9	CMPC CELULOSA S A	HOLANDA	LIRQUEN	CIF	293837,4	25336,5	256,5	319430,4	K.N.	499110	0,588723
20-08-2007	96.532.330-9	CMPC CELULOSA S A	HOLANDA	LIRQUEN	CIF	293850,1	25323,8	256,5	319430,4	K.N.	499110	0,588748
20-08-2007	96.532.330-9	CMPC CELULOSA S A	HOLANDA	LIRQUEN	CIF	293951,7	25222,2	256,5	319430,4	K.N.	499110	0,588952
20-08-2007	96.532.330-9	CMPC CELULOSA S A	HOLANDA	LIRQUEN	CIF	293898,23	25438,1	256,63	319592,96	K.N.	499364	0,588545
20-08-2007	96.532.330-9	CMPC CELULOSA S A	HOLANDA	LIRQUEN	CIF	293923,57	25412,7	256,69	319592,96	K.N.	499364	0,588596
20-08-2007	96.532.330-9	CMPC CELULOSA S A	HOLANDA	LIRQUEN	CIF	294710,37	25438,1	257,29	320405,76	K.N.	500634	0,588674
20-08-2007	96.532.330-9	CMPC CELULOSA S A	HOLANDA	LIRQUEN	CIF	294799,27	25349,2	257,29	320405,76	K.N.	500634	0,588852
20-08-2007	96.532.330-9	CMPC CELULOSA S A	HOLANDA	LIRQUEN	CIF	294837,37	25311,1	257,29	320405,76	K.N.	500634	0,588928
20-08-2007	96.532.330-9	CMPC CELULOSA S A	HOLANDA	LIRQUEN	CIF	295112,14	25361,19	257,55	320730,88	K.N.	501142	0,588879
20-08-2007	96.532.330-9	CMPC CELULOSA S A	HOLANDA	LIRQUEN	CIF	295261,16	25374,6	257,68	320893,44	K.N.	501396	0,588878
20-08-2007	96.532.330-9	CMPC CELULOSA S A	HOLANDA	LIRQUEN	CIF	295350,06	25285,7	257,68	320893,44	K.N.	501396	0,589055
20-08-2007	96.532.330-9	CMPC CELULOSA S A	U.S.A.	SAN VICENTE	FOB-FRONTERA	106483,04	11200	105,18	117788,22	K.N.	199980	0,532468
20-08-2007	96.532.330-9	CMPC CELULOSA S A	U.S.A.	SAN VICENTE	FOB-FRONTERA	264388,02	29400	262,58	294050,6	K.N.	499237	0,529584
21-08-2007	96.532.330-9	CMPC CELULOSA S A	ARGENTINA		965 COSTO Y FLETE	15491,76	1923,04	0	17414,8	K.N.	25610	0,604911
21-08-2007	96.532.330-9	CMPC CELULOSA S A	ARGENTINA		965 COSTO Y FLETE	15609,56	1920,16	0	17529,72	K.N.	25779	0,605515
21-08-2007	96.532.330-9	CMPC CELULOSA S A	ARGENTINA		965 COSTO Y FLETE	27308,01	3848,96	0	31156,97	K.N.	51077	0,534644
21-08-2007	96.532.330-9	CMPC CELULOSA S A	ARGENTINA		965 COSTO Y FLETE	70447,35	10410,4	0	80857,75	K.N.	127335	0,553244
21-08-2007	96.532.330-9	CMPC CELULOSA S A	ARGENTINA		965 COSTO Y FLETE	69604,44	10388,08	0	79992,52	K.N.	127988	0,543836
21-08-2007	96.532.330-9	CMPC CELULOSA S A	ARGENTINA		965 COSTO Y FLETE	69635,62	10387,52	0	80023,14	K.N.	128037	0,543871
21-08-2007	96.532.330-9	CMPC CELULOSA S A	ARGENTINA		965 COSTO Y FLETE	69808,62	10373,28	0	80181,9	K.N.	128291	0,544143
21-08-2007	96.532.330-9	CMPC CELULOSA S A	ARGENTINA		965 COSTO Y FLETE	83402,96	12488,32	0	95891,28	K.N.	153426	0,543604
21-08-2007	96.532.330-9	CMPC CELULOSA S A	ARGENTINA		965 COSTO Y FLETE	85273,5	12498,72	0	97772,22	K.N.	153972	0,553825
21-08-2007	96.532.330-9	CMPC CELULOSA S A	ARGENTINA		965 COSTO Y FLETE	85405,3	12518,08	0	97923,38	K.N.	154210	0,553825
22-08-2007	96.532.330-9	CMPC CELULOSA S A	HOLANDA	LIRQUEN	CIF	100088,91	8582,8	87,33	108759,04	K.N.	169936	0,58898
22-08-2007	96.532.330-9	CMPC CELULOSA S A	HOLANDA	LIRQUEN	CIF	253981,66	21767,3	221,6	275970,56	K.N.	431204	0,589006

22-08-2007	96.532.330-9	CMPC CELULOSA S A	HOLANDA	LIRQUEN	CIF	290362,88	25400	253,76	316016,64	K.N.	493776	0,588046
22-08-2007	96.532.330-9	CMPC CELULOSA S A	HOLANDA	LIRQUEN	CIF	294872,8	25438,1	257,42	320568,32	K.N.	500888	0,5887
22-08-2007	96.532.330-9	CMPC CELULOSA S A	HOLANDA	LIRQUEN	CIF	294936,3	25374,6	257,42	320568,32	K.N.	500888	0,588827
22-08-2007	96.532.330-9	CMPC CELULOSA S A	HOLANDA	LIRQUEN	CIF	295646,85	25476,2	258,07	321381,12	K.N.	502158	0,588753
22-08-2007	96.532.330-9	CMPC CELULOSA S A	HOLANDA	LIRQUEN	CIF	295735,75	25387,3	258,07	321381,12	K.N.	502158	0,588893
22-08-2007	96.532.330-9	CMPC CELULOSA S A	HOLANDA	LIRQUEN	CIF	297261,12	25323,8	259,24	322844,16	K.N.	504444	0,589285
23-08-2007	96.532.330-9	CMPC CELULOSA S A	ITALIA	LIRQUEN	CIF	98653,6	11281,73	88,35	110023,68	K.N.	171912	0,573861
23-08-2007	96.532.330-9	CMPC CELULOSA S A	ITALIA	LIRQUEN	CIF	186470,78	21288,02	166,96	207925,76	K.N.	324884	0,573961
23-08-2007	96.532.330-9	CMPC CELULOSA S A	ITALIA	LIRQUEN	CIF	285603,24	32920,94	255,98	318780,16	K.N.	498094	0,573392
23-08-2007	96.532.330-9	CMPC CELULOSA S A	ITALIA	LIRQUEN	CIF	286074,02	32937,45	256,37	319267,84	K.N.	498856	0,57346
23-08-2007	96.532.330-9	CMPC CELULOSA S A	ITALIA	LIRQUEN	CIF	287469,84	33003,49	257,55	320730,88	K.N.	501142	0,57363
23-08-2007	96.532.330-9	CMPC CELULOSA S A	ITALIA	LIRQUEN	CIF	287844,23	32953,96	257,81	321056	K.N.	501650	0,573795
23-08-2007	96.532.330-9	CMPC CELULOSA S A	ITALIA	LIRQUEN	CIF	288460,93	32986,98	258,33	321706,24	K.N.	502666	0,573862
23-08-2007	96.532.330-9	CMPC CELULOSA S A	PERU	SAN VICENTE	COSTO Y FLETE	129189,61	5000	2583,79	136773,4	K.N.	198300	0,651486
28-08-2007	96.532.330-9	CMPC CELULOSA S A	CHINA, REP. POPULAR DE	CORONEL	CIF	275972,83	33069,53	248,36	309290,72	K.N.	498856	0,553211
28-08-2007	96.532.330-9	CMPC CELULOSA S A	CHINA, REP. POPULAR DE	CORONEL	COSTO Y FLETE	287560,76	30419,04	5751,22	323731,02	K.N.	500380	0,574685
28-08-2007	96.532.330-9	CMPC CELULOSA S A	CHINA, REP. POPULAR DE	CORONEL	CIF	287914,07	33088,56	5758,28	324060,91	K.N.	500888	0,574807
28-08-2007	96.532.330-9	CMPC CELULOSA S A	CHINA, REP. POPULAR DE	CORONEL	CIF	278241,82	33003,49	250,13	311495,44	K.N.	502412	0,553812
28-08-2007	96.532.330-9	CMPC CELULOSA S A	CHINA, REP. POPULAR DE	CORONEL	CIF	289174,88	30419,04	5783,5	325377,42	K.N.	502920	0,574992
28-08-2007	96.532.330-9	CMPC CELULOSA S A	CHINA, REP. POPULAR DE	CORONEL	COSTO Y FLETE	290274,27	30449,52	5805,49	326529,28	K.N.	504698	0,575144
28-08-2007	96.532.330-9	CMPC CELULOSA S A	CHINA, REP. POPULAR DE	CORONEL	CIF	291726,97	30449,52	5834,54	328011,03	K.N.	506984	0,575417
28-08-2007	96.532.330-9	CMPC CELULOSA S A	CHINA, REP. POPULAR DE	CORONEL	CIF	578096,9	60929,52	11561,94	650588,36	K.N.	1005586	0,574886
28-08-2007	96.532.330-9	CMPC CELULOSA S A	CHINA, REP. POPULAR DE	CORONEL	CIF	579151,18	61005,12	11583,02	651739,32	K.N.	1007364	0,574917
28-08-2007	96.532.330-9	CMPC CELULOSA S A	CHINA, REP. POPULAR DE	CORONEL	CIF	2849600,4	302881,68	56992,01	3209474,09	K.N.	4999564	0,56997
29-08-2007	96.532.330-9	CMPC CELULOSA S A	ARGENTINA		965 COSTO Y FLETE	60070,76	7694,08	0	67764,84	K.N.	102674	0,585063
29-08-2007	96.532.330-9	CMPC CELULOSA S A	ARGENTINA		965 COSTO Y FLETE	84612,38	12493,12	0	97105,5	K.N.	152922	0,553304
29-08-2007	96.532.330-9	CMPC CELULOSA S A	ARGENTINA		965 COSTO Y FLETE	83775,39	12457,12	0	96232,51	K.N.	153972	0,544095
29-08-2007	96.532.330-9	CMPC CELULOSA S A	ARGENTINA		965 COSTO Y FLETE	85273,5	12498,72	0	97772,22	K.N.	153972	0,553825
29-08-2007	96.532.330-9	CMPC CELULOSA S A	ARGENTINA		965 COSTO Y FLETE	85409,16	12499,6	0	97908,76	K.N.	154187	0,553932
29-08-2007	96.532.330-9	CMPC CELULOSA S A	CHINA, REP. POPULAR DE	CORONEL	CIF	28421,29	3390,14	25,57	31837	K.N.	51350	0,553482
29-08-2007	96.532.330-9	CMPC CELULOSA S A	CHINA, REP. POPULAR DE	CORONEL	CIF	147105,41	17567,55	132,34	164805,3	K.N.	265815	0,553413
29-08-2007	96.532.330-9	CMPC CELULOSA S A	CHINA, REP. POPULAR DE	CORONEL	CIF	147747,3	17724,2	132,98	165604,48	K.N.	267104	0,553145
29-08-2007	96.532.330-9	CMPC CELULOSA S A	CHINA, REP. POPULAR DE	CORONEL	CIF	175140,12	20820,8	157,48	196118,4	K.N.	316320	0,55368
29-08-2007	96.532.330-9	CMPC CELULOSA S A	CHINA, REP. POPULAR DE	CORONEL	CIF	186368,83	22371,18	167,75	208907,76	K.N.	336948	0,553109
29-08-2007	96.532.330-9	CMPC CELULOSA S A	CHINA, REP. POPULAR DE	CORONEL	CIF	197518,81	23695,49	177,78	221392,08	K.N.	357084	0,553144
29-08-2007	96.532.330-9	CMPC CELULOSA S A	CHINA, REP. POPULAR DE	CORONEL	CIF	230221,97	27587,56	207,19	258016,72	K.N.	416156	0,553211
29-08-2007	96.532.330-9	CMPC CELULOSA S A	CHINA, REP. POPULAR DE	CORONEL	CIF	272362,13	32955,78	245,37	305563,28	K.N.	492844	0,552634
29-08-2007	96.532.330-9	CMPC CELULOSA S A	CHINA, REP. POPULAR DE	CORONEL	CIF	272583,66	32776,38	245,4	305605,44	K.N.	492912	0,553007
29-08-2007	96.532.330-9	CMPC CELULOSA S A	CHINA, REP. POPULAR DE	CORONEL	CIF	274382,78	33086,04	247,1	307715,92	K.N.	496316	0,552839
29-08-2007	96.532.330-9	CMPC CELULOSA S A	CHINA, REP. POPULAR DE	CORONEL	CIF	275186,06	33069,53	247,73	308503,32	K.N.	497586	0,553042
29-08-2007	96.532.330-9	CMPC CELULOSA S A	CHINA, REP. POPULAR DE	CORONEL	CIF	275972,83	33069,53	248,36	309290,72	K.N.	498856	0,553211
29-08-2007	96.532.330-9	CMPC CELULOSA S A	CHINA, REP. POPULAR DE	CORONEL	CIF	276005,85	33036,51	248,36	309290,72	K.N.	498856	0,553278
29-08-2007	96.532.330-9	CMPC CELULOSA S A	CHINA, REP. POPULAR DE	CORONEL	CIF	276287,54	33069,53	248,61	309605,68	K.N.	499364	0,553279
29-08-2007	96.532.330-9	CMPC CELULOSA S A	CHINA, REP. POPULAR DE	CORONEL	CIF	278018,43	33069,53	250	311337,96	K.N.	502158	0,553647
29-08-2007	96.532.330-9	CMPC CELULOSA S A	CHINA, REP. POPULAR DE	CORONEL	CIF	278034,94	33053,02	250	311337,96	K.N.	502158	0,55368
29-08-2007	96.532.330-9	CMPC CELULOSA S A	CHINA, REP. POPULAR DE	CORONEL	CIF	278838,21	33036,51	250,64	312125,36	K.N.	503428	0,553879
29-08-2007	96.532.330-9	CMPC CELULOSA S A	TAIWAN (FORMOSA)	CORONEL	CIF	151457,31	17388	135,69	168981	K.N.	272550	0,555705
29-08-2007	96.532.330-9	CMPC CELULOSA S A	TAIWAN (FORMOSA)	CORONEL	CIF	197231,73	22554	176,63	219962,36	K.N.	354778	0,55593
29-08-2007	96.532.330-9	CMPC CELULOSA S A	TAIWAN (FORMOSA)	CORONEL	CIF	277623,91	31925,82	248,77	309798,5	K.N.	499675	0,555609
29-08-2007	96.532.330-9	CMPC CELULOSA S A	TAIWAN (FORMOSA)	CORONEL	CIF	277731,78	31939,99	248,87	309920,64	K.N.	499872	0,555606
29-08-2007	96.532.330-9	CMPC CELULOSA S A	TAIWAN (FORMOSA)	CORONEL	CIF	277889,14	31939,99	248,99	310078,12	K.N.	500126	0,555638
29-08-2007	96.532.330-9	CMPC CELULOSA S A	TAIWAN (FORMOSA)	CORONEL	CIF	277905,14	31923,99	248,99	310078,12	K.N.	500126	0,55567
29-08-2007	96.532.330-9	CMPC CELULOSA S A	TAIWAN (FORMOSA)	CORONEL	CIF	278897,27	31875,98	249,75	311023	K.N.	501650	0,55596
29-08-2007	96.532.330-9	CMPC CELULOSA S A	TAIWAN (FORMOSA)	CORONEL	CIF	279054,62	31875,98	249,88	311180,48	K.N.	501904	0,555992
29-08-2007	96.532.330-9	CMPC CELULOSA S A	TAIWAN (FORMOSA)	CORONEL	CIF	279729,37	31988	250,51	311967,88	K.N.	503174	0,55593
29-08-2007	96.532.330-9	CMPC CELULOSA S A	TAIWAN (FORMOSA)	CORONEL	CIF	279793,38	31923,99	250,51	311967,88	K.N.	503174	0,556057
29-08-2007	96.532.330-9	CMPC CELULOSA S A	TAIWAN (FORMOSA)	CORONEL	CIF	279870,72	32004	250,64	312125,36	K.N.	503428	0,55593
29-08-2007	96.532.330-9	CMPC CELULOSA S A	TAIWAN (FORMOSA)	CORONEL	CIF	282089,67	31988	252,41	314330,08	K.N.	506984	0,556407
31-08-2007	96.532.330-9	CMPC CELULOSA S A	CHINA, REP. POPULAR DE	LIRQUEN	CIF	116374,06	13513,24	104,38	129991,68	K.N.	203112	0,572955
31-08-2007	96.532.330-9	CMPC CELULOSA S A	HOLANDA	LIRQUEN	CIF	294786,57	25361,9	257,29	320405,76	K.N.	500634	0,588827
31-08-2007	96.532.330-9	CMPC CELULOSA S A	HOLANDA	LIRQUEN	CIF	295598,72	25361,9	257,94	321218,56	K.N.	501904	0,588955

31-08-2007	96.532.330-9	CMPC CELULOSA S A	HOLANDA	LIRQUEN	CIF	296410,87	25361,9	258,59	322031,36	K.N.	503174	0,589082
31-08-2007	96.532.330-9	CMPC CELULOSA S A	HOLANDA	LIRQUEN	CIF	297847,33	25387,3	259,77	323494,4	K.N.	505460	0,58926
01-09-2007	96.532.330-9	CMPC CELULOSA S A	ALEMANIA UNIFICADA	LIRQUEN	CIF	294636,84	25349,2	257,16	320243,2	K.N.	500380	0,588826
01-09-2007	96.532.330-9	CMPC CELULOSA S A	CHINA, REP. POPULAR DE	LIRQUEN	CIF	31780,94	3636,36	28,46	35445,76	K.N.	55384	0,573829
01-09-2007	96.532.330-9	CMPC CELULOSA S A	CHINA, REP. POPULAR DE	LIRQUEN	CIF	57886,7	6623,37	51,85	64561,92	K.N.	100878	0,573829
01-09-2007	96.532.330-9	CMPC CELULOSA S A	CHINA, REP. POPULAR DE	LIRQUEN	CIF	112805,04	12863,57	100,99	125769,6	K.N.	196515	0,574028
01-09-2007	96.532.330-9	CMPC CELULOSA S A	CHINA, REP. POPULAR DE	LIRQUEN	CIF	125454,59	14567,28	112,53	140134,4	K.N.	218960	0,572957
01-09-2007	96.532.330-9	CMPC CELULOSA S A	CHINA, REP. POPULAR DE	LIRQUEN	CIF	135359,89	15584,4	121,31	151065,6	K.N.	236040	0,573462
01-09-2007	96.532.330-9	CMPC CELULOSA S A	CHINA, REP. POPULAR DE	LIRQUEN	CIF	158510,17	18218,2	142,03	176870,4	K.N.	276360	0,573564
01-09-2007	96.532.330-9	CMPC CELULOSA S A	CHINA, REP. POPULAR DE	LIRQUEN	CIF	167847,2	19490,25	150,55	187488	K.N.	292950	0,572955
01-09-2007	96.532.330-9	CMPC CELULOSA S A	CHINA, REP. POPULAR DE	LIRQUEN	CIF	169845,06	19610,37	152,25	189607,68	K.N.	296262	0,573293
01-09-2007	96.532.330-9	CMPC CELULOSA S A	CHINA, REP. POPULAR DE	LIRQUEN	CIF	189407,34	21807,24	169,74	211384,32	K.N.	330288	0,573461
01-09-2007	96.532.330-9	CMPC CELULOSA S A	CHINA, REP. POPULAR DE	LIRQUEN	CIF	189503,85	21818,16	169,83	211491,84	K.N.	330456	0,573462
01-09-2007	96.532.330-9	CMPC CELULOSA S A	CHINA, REP. POPULAR DE	LIRQUEN	CIF	242117,79	27750,45	216,88	270085,12	K.N.	422008	0,573728
01-09-2007	96.532.330-9	CMPC CELULOSA S A	CHINA, REP. POPULAR DE	LIRQUEN	CIF	285416,59	32694,48	255,65	318366,72	K.N.	497448	0,573762
01-09-2007	96.532.330-9	CMPC CELULOSA S A	CHINA, REP. POPULAR DE	LIRQUEN	CIF	286170,41	33003,49	256,5	319430,4	K.N.	499110	0,573361
01-09-2007	96.532.330-9	CMPC CELULOSA S A	CHINA, REP. POPULAR DE	LIRQUEN	CIF	286283,31	33053,02	256,63	319592,96	K.N.	499364	0,573296
01-09-2007	96.532.330-9	CMPC CELULOSA S A	CHINA, REP. POPULAR DE	LIRQUEN	CIF	286462,25	33036,51	256,76	319755,52	K.N.	499618	0,573363
01-09-2007	96.532.330-9	CMPC CELULOSA S A	CHINA, REP. POPULAR DE	LIRQUEN	CIF	286511,78	32986,98	256,76	319755,52	K.N.	499618	0,573462
01-09-2007	96.532.330-9	CMPC CELULOSA S A	CHINA, REP. POPULAR DE	LIRQUEN	CIF	286999,06	32986,98	257,16	320243,2	K.N.	500380	0,573562
01-09-2007	96.532.330-9	CMPC CELULOSA S A	CHINA, REP. POPULAR DE	LIRQUEN	CIF	287065,1	32920,94	257,16	320243,2	K.N.	500380	0,573694
01-09-2007	96.532.330-9	CMPC CELULOSA S A	CHINA, REP. POPULAR DE	LIRQUEN	CIF	287065,1	32920,94	257,16	320243,2	K.N.	500380	0,573694
01-09-2007	96.532.330-9	CMPC CELULOSA S A	CHINA, REP. POPULAR DE	LIRQUEN	CIF	287307,41	33003,49	257,42	320568,32	K.N.	500888	0,573596
01-09-2007	96.532.330-9	CMPC CELULOSA S A	CHINA, REP. POPULAR DE	LIRQUEN	CIF	287406,47	32904,43	257,42	320568,32	K.N.	500888	0,573794
01-09-2007	96.532.330-9	CMPC CELULOSA S A	CHINA, REP. POPULAR DE	LIRQUEN	CIF	287403,8	33069,53	257,55	320730,88	K.N.	501142	0,573498
01-09-2007	96.532.330-9	CMPC CELULOSA S A	CHINA, REP. POPULAR DE	LIRQUEN	CIF	287436,82	33036,51	257,55	320730,88	K.N.	501142	0,573564
01-09-2007	96.532.330-9	CMPC CELULOSA S A	CHINA, REP. POPULAR DE	LIRQUEN	CIF	287436,82	33036,51	257,55	320730,88	K.N.	501142	0,573564
01-09-2007	96.532.330-9	CMPC CELULOSA S A	CHINA, REP. POPULAR DE	LIRQUEN	CIF	287568,9	32904,43	257,55	320730,88	K.N.	501142	0,573827
01-09-2007	96.532.330-9	CMPC CELULOSA S A	CHINA, REP. POPULAR DE	LIRQUEN	CIF	287632,27	33003,49	257,68	320893,44	K.N.	501396	0,573663
01-09-2007	96.532.330-9	CMPC CELULOSA S A	CHINA, REP. POPULAR DE	LIRQUEN	CIF	287665,29	32970,47	257,68	320893,44	K.N.	501396	0,573729
01-09-2007	96.532.330-9	CMPC CELULOSA S A	CHINA, REP. POPULAR DE	LIRQUEN	CIF	287745,17	33053,02	257,81	321056	K.N.	501650	0,573597
01-09-2007	96.532.330-9	CMPC CELULOSA S A	CHINA, REP. POPULAR DE	LIRQUEN	CIF	287794,7	33003,49	257,81	321056	K.N.	501650	0,573696
01-09-2007	96.532.330-9	CMPC CELULOSA S A	CHINA, REP. POPULAR DE	LIRQUEN	CIF	287910,27	32887,92	257,81	321056	K.N.	501650	0,573927
01-09-2007	96.532.330-9	CMPC CELULOSA S A	CHINA, REP. POPULAR DE	LIRQUEN	CIF	288802,3	32970,47	258,59	322031,36	K.N.	503174	0,573961
01-09-2007	96.532.330-9	CMPC CELULOSA S A	CHINA, REP. POPULAR DE	LIRQUEN	CIF	288981,24	32953,96	258,72	322193,92	K.N.	503428	0,574027
01-09-2007	96.532.330-9	CMPC CELULOSA S A	CHINA, REP. POPULAR DE	LIRQUEN	CIF	289207,04	33053,02	258,98	322519,04	K.N.	503936	0,573896
01-09-2007	96.532.330-9	CMPC CELULOSA S A	CHINA, REP. POPULAR DE	LIRQUEN	CIF	289875,94	32871,41	259,37	323006,72	K.N.	504698	0,574355
03-09-2007	96.532.330-9	CMPC CELULOSA S A	ALEMANIA UNIFICADA	LIRQUEN	CIF	136372,68	11829,5	119,1	148321,28	K.N.	231752	0,588442
03-09-2007	96.532.330-9	CMPC CELULOSA S A	ALEMANIA UNIFICADA	LIRQUEN	CIF	156600,5	13600	136,78	170337,28	K.N.	266152	0,588387
03-09-2007	96.532.330-9	CMPC CELULOSA S A	ALEMANIA UNIFICADA	LIRQUEN	CIF	183315,88	15831,6	160,04	199307,52	K.N.	311418	0,588649
03-09-2007	96.532.330-9	CMPC CELULOSA S A	ALEMANIA UNIFICADA	LIRQUEN	CIF	287890,21	25225,2	251,63	313367,04	K.N.	489636	0,587968
03-09-2007	96.532.330-9	CMPC CELULOSA S A	ALEMANIA UNIFICADA	LIRQUEN	CIF	292162,3	25387,3	255,2	317804,8	K.N.	496570	0,588361
03-09-2007	96.532.330-9	CMPC CELULOSA S A	ALEMANIA UNIFICADA	LIRQUEN	CIF	293410,94	25438,1	256,24	319105,28	K.N.	498602	0,588467
03-09-2007	96.532.330-9	CMPC CELULOSA S A	ALEMANIA UNIFICADA	LIRQUEN	CIF	293974,43	25361,9	256,63	319592,96	K.N.	499364	0,588698
03-09-2007	96.532.330-9	CMPC CELULOSA S A	ALEMANIA UNIFICADA	LIRQUEN	CIF	294461,72	25361,9	257,02	320080,64	K.N.	500126	0,588775
03-09-2007	96.532.330-9	CMPC CELULOSA S A	ALEMANIA UNIFICADA	LIRQUEN	CIF	294786,57	25361,9	257,29	320405,76	K.N.	500634	0,588827
03-09-2007	96.532.330-9	CMPC CELULOSA S A	ALEMANIA UNIFICADA	LIRQUEN	CIF	294885,5	25425,4	257,42	320568,32	K.N.	500888	0,588725
03-09-2007	96.532.330-9	CMPC CELULOSA S A	ALEMANIA UNIFICADA	LIRQUEN	CIF	295124,13	25349,2	257,55	320730,88	K.N.	501142	0,588903
03-09-2007	96.532.330-9	CMPC CELULOSA S A	ALEMANIA UNIFICADA	LIRQUEN	CIF	295299,26	25336,5	257,68	320893,44	K.N.	501396	0,588954
03-09-2007	96.532.330-9	CMPC CELULOSA S A	ALEMANIA UNIFICADA	LIRQUEN	CIF	295448,99	25349,2	257,81	321056	K.N.	501650	0,588954
03-09-2007	96.532.330-9	CMPC CELULOSA S A	CHINA, REP. POPULAR DE	LIRQUEN	CIF	185032,52	21460,73	165,95	206659,2	K.N.	322905	0,573025
03-09-2007	96.532.330-9	CMPC CELULOSA S A	CHINA, REP. POPULAR DE	LIRQUEN	CIF	284204,74	33020	254,94	317479,68	K.N.	496062	0,572922
03-09-2007	96.532.330-9	CMPC CELULOSA S A	CHINA, REP. POPULAR DE	LIRQUEN	CIF	284816,18	32939,34	255,36	318010,88	K.N.	496892	0,573195
03-09-2007	96.532.330-9	CMPC CELULOSA S A	CHINA, REP. POPULAR DE	LIRQUEN	CIF	285958,45	33053,02	256,37	319267,84	K.N.	498856	0,573228
03-09-2007	96.532.330-9	CMPC CELULOSA S A	CHINA, REP. POPULAR DE	LIRQUEN	CIF	286657,7	33003,49	256,89	319918,08	K.N.	499872	0,573462
03-09-2007	96.532.330-9	CMPC CELULOSA S A	CHINA, REP. POPULAR DE	LIRQUEN	CIF	286674,21	32986,98	256,89	319918,08	K.N.	499872	0,573495
03-09-2007	96.532.330-9	CMPC CELULOSA S A	CHINA, REP. POPULAR DE	LIRQUEN	CIF	286949,53	33036,51	257,16	320243,2	K.N.	500380	0,573463
03-09-2007	96.532.330-9	CMPC CELULOSA S A	CHINA, REP. POPULAR DE	LIRQUEN	CIF	287420,31	33053,02	257,55	320730,88	K.N.	501142	0,573531
03-09-2007	96.532.330-9	CMPC CELULOSA S A	CHINA, REP. POPULAR DE	LIRQUEN	COSTO Y FLETE	305610,26	30495,24	6112,21	342217,71	K.N.	501650	0,60921
03-09-2007	96.532.330-9	CMPC CELULOSA S A	CHINA, REP. POPULAR DE	LIRQUEN	CIF	288070,03	33053,02	258,07	321381,12	K.N.	502158	0,573664

03-09-2007	96.532.330-9	CMPC CELULOSA S A	CHINA, REP. POPULAR DE	LIRQUEN	CIF	288444,42	33003,49	258,33	321706,24	K.N.	502666	0,573829
03-09-2007	96.532.330-9	CMPC CELULOSA S A	CHINA, REP. POPULAR DE	LIRQUEN	COSTO Y FLETE	364523,1	36170,4	7290,46	407983,96	K.N.	598050	0,609519
03-09-2007	96.532.330-9	CMPC CELULOSA S A	CHINA, REP. POPULAR DE	LIRQUEN	CIF	1793269,2	181961,04	35865,38	2011095,62	K.N.	2999727	0,597811
03-09-2007	96.532.330-9	CMPC CELULOSA S A	CHINA, REP. POPULAR DE	LIRQUEN	CIF	1803428,26	182681,88	36068,57	2022178,71	K.N.	3016250	0,597904
03-09-2007	96.532.330-9	CMPC CELULOSA S A	EL SALVADOR	SAN VICENTE	FOB-FRONTERA	26298,43	3946	24,67	30269,1	K.N.	39640	0,663432
03-09-2007	96.532.330-9	CMPC CELULOSA S A	HOLANDA	LIRQUEN	CIF	151149,05	13039	131,95	164320	K.N.	256750	0,588701
03-09-2007	96.532.330-9	CMPC CELULOSA S A	HOLANDA	LIRQUEN	CIF	224498,48	19539	196,12	244233,6	K.N.	381615	0,588285
03-09-2007	96.532.330-9	CMPC CELULOSA S A	HOLANDA	LIRQUEN	CIF	267939,3	22988,5	233,8	291161,6	K.N.	454940	0,588955
03-09-2007	96.532.330-9	CMPC CELULOSA S A	HOLANDA	LIRQUEN	CIF	291786,64	25438,1	254,94	317479,68	K.N.	496062	0,588206
03-09-2007	96.532.330-9	CMPC CELULOSA S A	HOLANDA	LIRQUEN	CIF	292124,2	25425,4	255,2	317804,8	K.N.	496570	0,588284
03-09-2007	96.532.330-9	CMPC CELULOSA S A	HOLANDA	LIRQUEN	CIF	293235,81	25450,8	256,11	318942,72	K.N.	498348	0,588416
03-09-2007	96.532.330-9	CMPC CELULOSA S A	HOLANDA	LIRQUEN	CIF	293861,03	25350,6	256,53	319468,16	K.N.	499169	0,5887
03-09-2007	96.532.330-9	CMPC CELULOSA S A	HOLANDA	LIRQUEN	CIF	294286,59	25374,6	256,89	319918,08	K.N.	499872	0,588724
03-09-2007	96.532.330-9	CMPC CELULOSA S A	HOLANDA	LIRQUEN	CIF	294560,64	25425,4	257,16	320243,2	K.N.	500380	0,588674
03-09-2007	96.532.330-9	CMPC CELULOSA S A	HOLANDA	LIRQUEN	CIF	295385,49	25412,7	257,81	321056	K.N.	501650	0,588828
03-09-2007	96.532.330-9	CMPC CELULOSA S A	HOLANDA	LIRQUEN	CIF	295410,89	25387,3	257,81	321056	K.N.	501650	0,588878
03-09-2007	96.532.330-9	CMPC CELULOSA S A	HOLANDA	LIRQUEN	CIF	295885,48	25400	258,2	321543,68	K.N.	502412	0,58893
03-09-2007	96.532.330-9	CMPC CELULOSA S A	HOLANDA	LIRQUEN	CIF	296385,47	25387,3	258,59	322031,36	K.N.	503174	0,589032
03-09-2007	96.532.330-9	CMPC CELULOSA S A	HOLANDA	LIRQUEN	CIF	296984,39	25438,1	259,11	322681,6	K.N.	504190	0,589033
03-09-2007	96.532.330-9	CMPC CELULOSA S A	JAPON	LIRQUEN	COSTO Y FLETE	11381,29	1140,57	227,63	12749,49	K.N.	19570	0,581568
03-09-2007	96.532.330-9	CMPC CELULOSA S A	JAPON	LIRQUEN	COSTO Y FLETE	17071,94	1710,86	341,44	19124,24	K.N.	29355	0,581568
03-09-2007	96.532.330-9	CMPC CELULOSA S A	JAPON	LIRQUEN	COSTO Y FLETE	58738,6	5808,19	1174,77	65721,56	K.N.	100878	0,582274
03-09-2007	96.532.330-9	CMPC CELULOSA S A	JAPON	LIRQUEN	COSTO Y FLETE	59076,54	5808,19	1181,53	66066,26	K.N.	100878	0,585624
03-09-2007	96.532.330-9	CMPC CELULOSA S A	JAPON	LIRQUEN	COSTO Y FLETE	116165,08	11499,07	2323,3	129987,45	K.N.	199522	0,582217
03-09-2007	96.532.330-9	CMPC CELULOSA S A	JAPON	LIRQUEN	COSTO Y FLETE	290269,47	28762,94	5805,39	324837,8	K.N.	498605	0,582163
03-09-2007	96.532.330-9	CMPC CELULOSA S A	PERU	SAN VICENTE	COSTO Y FLETE	128121,94	6000	2562,44	136684,38	K.N.	198200	0,646428
03-09-2007	96.532.330-9	CMPC CELULOSA S A	PERU	SAN VICENTE	CIF	320482,09	14250	269,01	335001,1	K.N.	478573	0,669662
05-09-2007	96.532.330-9	CMPC CELULOSA S A	AUSTRALIA	LIRQUEN	COSTO Y FLETE	2863970,43	483423,94	57279,41	3404673,78	K.N.	4996111	0,57324
05-09-2007	96.532.330-9	CMPC CELULOSA S A	CHINA, REP. POPULAR DE	LIRQUEN	CIF	286999,06	32986,98	257,16	320243,2	K.N.	500380	0,573562
05-09-2007	96.532.330-9	CMPC CELULOSA S A	CHINA, REP. POPULAR DE	LIRQUEN	CIF	287632,39	32873,56	257,57	320763,52	K.N.	501193	0,573895
05-09-2007	96.532.330-9	CMPC CELULOSA S A	U.S.A.	CORONEL	FOB-FRONTERA	274473,15	23852,12	258,33	298583,6	K.N.	507492	0,540842
05-09-2007	96.532.330-9	CMPC CELULOSA S A	U.S.A.	CORONEL	FOB-FRONTERA	274724,06	24008,35	258,68	298991,09	K.N.	510816	0,537814
06-09-2007	96.532.330-9	CMPC CELULOSA S A	ARGENTINA		965 COSTO Y FLETE	85554,2	12498,72	0	98052,92	K.N.	154414	0,554057
06-09-2007	96.532.330-9	CMPC CELULOSA S A	ARGENTINA		965 COSTO Y FLETE	85762,55	12459,28	0	98221,83	K.N.	154680	0,554451
06-09-2007	96.532.330-9	CMPC CELULOSA S A	HOLANDA	LIRQUEN	CIF	37254,11	3294,1	32,59	40580,8	K.N.	63407,5	0,587535
06-09-2007	96.532.330-9	CMPC CELULOSA S A	HOLANDA	LIRQUEN	CIF	78124,67	6709,55	68,18	84902,4	K.N.	132660	0,588909
06-09-2007	96.532.330-9	CMPC CELULOSA S A	HOLANDA	LIRQUEN	CIF	98173	8500	85,72	106758,72	K.N.	166811	0,588528
06-09-2007	96.532.330-9	CMPC CELULOSA S A	HOLANDA	LIRQUEN	CIF	100308,89	8582,8	87,51	108979,2	K.N.	170280	0,589082
06-09-2007	96.532.330-9	CMPC CELULOSA S A	HOLANDA	LIRQUEN	CIF	107507,84	9409,4	93,96	117011,2	K.N.	182830	0,588021
06-09-2007	96.532.330-9	CMPC CELULOSA S A	HOLANDA	LIRQUEN	CIF	114448,99	9995	100,01	124544	K.N.	194600	0,588124
06-09-2007	96.532.330-9	CMPC CELULOSA S A	HOLANDA	LIRQUEN	CIF	183004,77	16003,3	159,93	199168	K.N.	311200	0,588062
07-09-2007	96.532.330-9	CMPC CELULOSA S A	ARGENTINA		965 COSTO Y FLETE	84847,59	12497,28	0	97344,87	K.N.	153299	0,553478
07-09-2007	96.532.330-9	CMPC CELULOSA S A	ARGENTINA		965 COSTO Y FLETE	85027,94	12496,64	0	97524,58	K.N.	153582	0,553632
07-09-2007	96.532.330-9	CMPC CELULOSA S A	ARGENTINA		965 COSTO Y FLETE	85148,96	12470,88	0	97619,84	K.N.	153732	0,553879
07-09-2007	96.532.330-9	CMPC CELULOSA S A	ARGENTINA		965 COSTO Y FLETE	85554,2	12498,72	0	98052,92	K.N.	154414	0,554057
07-09-2007	96.532.330-9	CMPC CELULOSA S A	ARGENTINA		965 COSTO Y FLETE	85632,72	12486,24	0	98118,96	K.N.	154518	0,554193
07-09-2007	96.532.330-9	CMPC CELULOSA S A	HOLANDA	LIRQUEN	CIF	179722,86	15466,2	156,86	195345,92	K.N.	305228	0,588815
07-09-2007	96.532.330-9	CMPC CELULOSA S A	HOLANDA	LIRQUEN	CIF	198393,73	16966	173,07	215532,8	K.N.	336770	0,589107
07-09-2007	96.532.330-9	CMPC CELULOSA S A	VENEZUELA	LIRQUEN	COSTO Y FLETE	1878140,98	142340,98	37562,82	2058044,78	K.N.	2971297	0,632095
12-09-2007	96.532.330-9	CMPC CELULOSA S A	ALEMANIA UNIFICADA	LIRQUEN	CIF	118941,48	10289,7	103,86	129335,04	K.N.	202086	0,588569
12-09-2007	96.532.330-9	CMPC CELULOSA S A	HOLANDA	LIRQUEN	CIF	23428,97	1997	20,43	25446,4	K.N.	39760	0,58926
12-09-2007	96.532.330-9	CMPC CELULOSA S A	HOLANDA	LIRQUEN	CIF	87504,44	7607,6	76,44	95188,48	K.N.	148732	0,588336
12-09-2007	96.532.330-9	CMPC CELULOSA S A	HOLANDA	LIRQUEN	CIF	98017,14	8395,9	85,52	106498,56	K.N.	166404	0,589031
12-09-2007	96.532.330-9	CMPC CELULOSA S A	HOLANDA	LIRQUEN	CIF	140358,16	12162,15	122,57	152642,88	K.N.	238505	0,588491
12-09-2007	96.532.330-9	CMPC CELULOSA S A	HOLANDA	LIRQUEN	CIF	175717,25	14977,5	153,25	190848	K.N.	298200	0,58926
12-09-2007	96.532.330-9	CMPC CELULOSA S A	U.S.A.	CORONEL	FOB-FRONTERA	264093,81	23008,05	248,61	287350,47	K.N.	489533	0,539481
13-09-2007	96.532.330-9	CMPC CELULOSA S A	ARGENTINA		965 COSTO Y FLETE	84493,5	12486,24	0	96979,74	K.N.	152724	0,553243
13-09-2007	96.532.330-9	CMPC CELULOSA S A	ARGENTINA		965 COSTO Y FLETE	85762,98	12455,04	0	98218,02	K.N.	154674	0,554476
13-09-2007	96.532.330-9	CMPC CELULOSA S A	ARGENTINA		965 COSTO Y FLETE	85762,98	12455,04	0	98218,02	K.N.	154674	0,554476
13-09-2007	96.532.330-9	CMPC CELULOSA S A	ARGENTINA		965 COSTO Y FLETE	85762,98	12455,04	0	98218,02	K.N.	154674	0,554476
17-09-2007	96.532.330-9	CMPC CELULOSA S A	COLOMBIA	SAN VICENTE	COSTO Y FLETE	65752,21	4184,09	1315,04	71251,34	K.N.	99909	0,658121

17-09-2007	96.532.330-9	CMPC CELULOSA S A	COLOMBIA	SAN VICENTE	COSTO Y FLETE	65752,21	4184,09	1315,04	71251,34	K.N.	99909	0,658121
17-09-2007	96.532.330-9	CMPC CELULOSA S A	COLOMBIA	SAN VICENTE	COSTO Y FLETE	97983,68	6235,12	1959,67	106178,47	K.N.	148884	0,658121
17-09-2007	96.532.330-9	CMPC CELULOSA S A	COLOMBIA	SAN VICENTE	COSTO Y FLETE	117396,07	7465,73	2347,92	127209,72	K.N.	178374	0,658146
20-09-2007	96.532.330-9	CMPC CELULOSA S A	ALEMANIA UNIFICADA	LIRQUEN	CIF	294210,39	25450,8	256,89	319918,08	K.N.	499872	0,588571
20-09-2007	96.532.330-9	CMPC CELULOSA S A	HOLANDA	LIRQUEN	CIF	116736,14	10010	101,86	126848	K.N.	198200	0,588982
21-09-2007	96.532.330-9	CMPC CELULOSA S A	COLOMBIA	SAN VICENTE	COSTO Y FLETE	128095,6	18770	2561,91	149427,51	K.N.	197400	0,648914
21-09-2007	96.532.330-9	CMPC CELULOSA S A	ISRAEL	SAN VICENTE	CIF	558447,74	70889	505,76	629842,5	K.N.	999750	0,558587
21-09-2007	96.532.330-9	CMPC CELULOSA S A	PERU	SAN VICENTE	CIF	66359,66	2500	55,34	68915	K.N.	98450	0,674044
21-09-2007	96.532.330-9	CMPC CELULOSA S A	PERU	SAN VICENTE	CIF	134400,77	5000	112,03	139512,8	K.N.	199304	0,674351
22-09-2007	96.532.330-9	CMPC CELULOSA S A	COLOMBIA	SAN VICENTE	COSTO Y FLETE	65120	3900	1302,4	70322,4	K.N.	98600	0,660446
22-09-2007	96.532.330-9	CMPC CELULOSA S A	COLOMBIA	SAN VICENTE	COSTO Y FLETE	65134	3900	1302,68	70336,68	K.N.	98620	0,660454
22-09-2007	96.532.330-9	CMPC CELULOSA S A	COLOMBIA	SAN VICENTE	COSTO Y FLETE	65190	3900	1303,8	70393,8	K.N.	98700	0,660486
22-09-2007	96.532.330-9	CMPC CELULOSA S A	FRANCIA	CORONEL	CIF	58981	5105,1	51,5	64137,6	K.N.	100215	0,588545
22-09-2007	96.532.330-9	CMPC CELULOSA S A	FRANCIA	CORONEL	CIF	291999,87	25387,3	255,07	317642,24	K.N.	496316	0,588335
22-09-2007	96.532.330-9	CMPC CELULOSA S A	FRANCIA	CORONEL	CIF	292136,9	25412,7	255,2	317804,8	K.N.	496570	0,58831
22-09-2007	96.532.330-9	CMPC CELULOSA S A	FRANCIA	CORONEL	CIF	292598,79	25438,1	255,59	318292,48	K.N.	497332	0,588337
22-09-2007	96.532.330-9	CMPC CELULOSA S A	FRANCIA	CORONEL	CIF	293086,08	25438,1	255,98	318780,16	K.N.	498094	0,588415
22-09-2007	96.532.330-9	CMPC CELULOSA S A	HOLANDA	CORONEL	CIF	41568,18	3600	36,3	45204,48	K.N.	76032	0,588518
22-09-2007	96.532.330-9	CMPC CELULOSA S A	HOLANDA	CORONEL	CIF	45103,12	3903,9	39,38	49046,4	K.N.	76635	0,588545
22-09-2007	96.532.330-9	CMPC CELULOSA S A	HOLANDA	CORONEL	CIF	62787,69	5413,5	54,81	68256	K.N.	106650	0,588727
22-09-2007	96.532.330-9	CMPC CELULOSA S A	HOLANDA	CORONEL	CIF	83125,56	7210,8	72,6	90408,96	K.N.	141264	0,588441
22-09-2007	96.532.330-9	CMPC CELULOSA S A	HOLANDA	CORONEL	CIF	87375,26	7492,5	76,24	94944	K.N.	148350	0,588981
22-09-2007	96.532.330-9	CMPC CELULOSA S A	HOLANDA	CORONEL	CIF	96045,91	8304,15	83,86	104433,92	K.N.	163178	0,588596
22-09-2007	96.532.330-9	CMPC CELULOSA S A	HOLANDA	CORONEL	CIF	101380,49	8721,75	88,48	110190,72	K.N.	172173	0,588829
22-09-2007	96.532.330-9	CMPC CELULOSA S A	HOLANDA	CORONEL	CIF	145843,86	12687,3	127,4	158658,56	K.N.	247904	0,588308
22-09-2007	96.532.330-9	CMPC CELULOSA S A	HOLANDA	CORONEL	CIF	163320,63	14207,1	142,67	177670,4	K.N.	277610	0,58831
22-09-2007	96.532.330-9	CMPC CELULOSA S A	HOLANDA	CORONEL	CIF	168596,58	14536,25	147,17	183280	K.N.	286375	0,588727
22-09-2007	96.532.330-9	CMPC CELULOSA S A	HOLANDA	CORONEL	CIF	191917,28	16475,25	167,47	208560	K.N.	325875	0,588929
22-09-2007	96.532.330-9	CMPC CELULOSA S A	HOLANDA	CORONEL	CIF	200792,9	17408,7	175,36	218376,96	K.N.	341214	0,588466
22-09-2007	96.532.330-9	CMPC CELULOSA S A	HOLANDA	CORONEL	CIF	203456,12	17591,2	177,64	221224,96	K.N.	345664	0,588595
22-09-2007	96.532.330-9	CMPC CELULOSA S A	HOLANDA	CORONEL	CIF	239506,65	20800	209,19	260515,84	K.N.	407056	0,588387
22-09-2007	96.532.330-9	CMPC CELULOSA S A	HOLANDA	CORONEL	CIF	265686,79	22857	231,89	288775,68	K.N.	451212	0,588829
22-09-2007	96.532.330-9	CMPC CELULOSA S A	HOLANDA	CORONEL	CIF	281350,05	24312,15	245,64	305907,84	K.N.	477981	0,588622
22-09-2007	96.532.330-9	CMPC CELULOSA S A	HOLANDA	CORONEL	CIF	289012,67	24975	252,33	314240	K.N.	491000	0,588621
22-09-2007	96.532.330-9	CMPC CELULOSA S A	HOLANDA	CORONEL	CIF	290713,14	25374,6	254,02	316341,76	K.N.	494284	0,58815
22-09-2007	96.532.330-9	CMPC CELULOSA S A	HOLANDA	CORONEL	CIF	292563,57	25225,2	255,39	318044,16	K.N.	496944	0,588725
22-09-2007	96.532.330-9	CMPC CELULOSA S A	HOLANDA	CORONEL	CIF	292636,89	25400	255,59	318292,48	K.N.	497332	0,588414
22-09-2007	96.532.330-9	CMPC CELULOSA S A	HOLANDA	CORONEL	CIF	292837,42	25361,9	255,72	318455,04	K.N.	497586	0,588516
22-09-2007	96.532.330-9	CMPC CELULOSA S A	HOLANDA	CORONEL	CIF	293136,88	25387,3	255,98	318780,16	K.N.	498094	0,588517
22-09-2007	96.532.330-9	CMPC CELULOSA S A	HOLANDA	CORONEL	CIF	293410,94	25438,1	256,24	319105,28	K.N.	498602	0,588467
22-09-2007	96.532.330-9	CMPC CELULOSA S A	HOLANDA	CORONEL	CIF	294060,66	25438,1	256,76	319755,52	K.N.	499618	0,588571
22-09-2007	96.532.330-9	CMPC CELULOSA S A	HOLANDA	CORONEL	CIF	294073,36	25425,4	256,76	319755,52	K.N.	499618	0,588596
22-09-2007	96.532.330-9	CMPC CELULOSA S A	HOLANDA	CORONEL	CIF	294197,69	25463,5	256,89	319918,08	K.N.	499872	0,588546
22-09-2007	96.532.330-9	CMPC CELULOSA S A	HOLANDA	CORONEL	CIF	294360,12	25463,5	257,02	320080,64	K.N.	500126	0,588572
22-09-2007	96.532.330-9	CMPC CELULOSA S A	HOLANDA	CORONEL	CIF	294385,52	25438,1	257,02	320080,64	K.N.	500126	0,588623
22-09-2007	96.532.330-9	CMPC CELULOSA S A	HOLANDA	CORONEL	CIF	294710,37	25438,1	257,29	320405,76	K.N.	500634	0,588674
22-09-2007	96.532.330-9	CMPC CELULOSA S A	HOLANDA	CORONEL	CIF	295035,23	25438,1	257,55	320730,88	K.N.	501142	0,588726
22-09-2007	96.532.330-9	CMPC CELULOSA S A	HOLANDA	CORONEL	CIF	295086,03	25387,3	257,55	320730,88	K.N.	501142	0,588827
22-09-2007	96.532.330-9	CMPC CELULOSA S A	HOLANDA	CORONEL	CIF	295184,96	25450,8	257,68	320893,44	K.N.	501396	0,588726
22-09-2007	96.532.330-9	CMPC CELULOSA S A	HOLANDA	CORONEL	CIF	297885,43	25349,2	259,77	323494,4	K.N.	505460	0,589335
22-09-2007	96.532.330-9	CMPC CELULOSA S A	PERU	SAN VICENTE	CIF	13262,03	512	11,07	13785,1	K.N.	19693	0,673439
22-09-2007	96.532.330-9	CMPC CELULOSA S A	PERU	SAN VICENTE	CIF	103407,9	3988	86,3	107482,2	K.N.	153546	0,673465
24-09-2007	96.532.330-9	CMPC CELULOSA S A	ARGENTINA	965	COSTO Y FLETE	84493,5	12486,24	0	96979,74	K.N.	152724	0,553243
24-09-2007	96.532.330-9	CMPC CELULOSA S A	COLOMBIA	SAN VICENTE	COSTO Y FLETE	65120	3900	1302,4	70322,4	K.N.	98600	0,660446
24-09-2007	96.532.330-9	CMPC CELULOSA S A	HOLANDA	CORONEL	CIF	42582,15	3700,02	37,19	46319,36	K.N.	72374	0,588363
24-09-2007	96.532.330-9	CMPC CELULOSA S A	ITALIA	LIRQUEN	CIF	294148,47	26000	257,29	320405,76	K.N.	500634	0,587552
25-09-2007	96.532.330-9	CMPC CELULOSA S A	HOLANDA	CORONEL	CIF	250029,34	21725,38	218,4	271973,12	K.N.	424958	0,588362
25-09-2007	96.532.330-9	CMPC CELULOSA S A	INDONESIA	SAN VICENTE	COSTO Y FLETE	305061,92	24900	6101,24	336063,16	K.N.	501142	0,608733
25-09-2007	96.532.330-9	CMPC CELULOSA S A	INDONESIA	SAN VICENTE	COSTO Y FLETE	486409,26	38595	9728,19	534732,45	K.N.	795461	0,611481
25-09-2007	96.532.330-9	CMPC CELULOSA S A	INDONESIA	SAN VICENTE	COSTO Y FLETE	697915,54	56025	13958,31	767898,85	K.N.	1153661	0,604957
25-09-2007	96.532.330-9	CMPC CELULOSA S A	INDONESIA	SAN VICENTE	COSTO Y FLETE	1100940,82	88395	22018,82	1211354,64	K.N.	1819892	0,604948

25-09-2007	96.532.330-9	CMPC CELULOSA S A	U.S.A.	CORONEL	FOB-FRONTERA	167714,58	14209,42	157,26	182081,26	K.N.	298984	0,560948
25-09-2007	96.532.330-9	CMPC CELULOSA S A	U.S.A.	CORONEL	FOB-FRONTERA	280842,29	23780,5	263,32	304886,11	K.N.	500634	0,560973
26-09-2007	96.532.330-9	CMPC CELULOSA S A	ARGENTINA		965 COSTO Y FLETE	85459,56	12461,28	0	97920,84	K.N.	154206	0,554191
26-09-2007	96.532.330-9	CMPC CELULOSA S A	ISRAEL	SAN VICENTE	CIF	357409,82	44954	323,36	402687,18	K.N.	639186	0,559164
27-09-2007	96.532.330-9	CMPC CELULOSA S A	ISRAEL	SAN VICENTE	CIF	200180,54	25935	181,72	226297,26	K.N.	359202	0,557292
27-09-2007	96.532.330-9	CMPC CELULOSA S A	MEXICO	SAN VICENTE	COSTO Y FLETE	26578,64	2200	531,57	29310,21	K.N.	43604	0,609546
27-09-2007	96.532.330-9	CMPC CELULOSA S A	MEXICO	SAN VICENTE	CIF	111488,32	11000	98,44	122586,76	K.N.	198040	0,562959
01-10-2007	96.532.330-9	CMPC CELULOSA S A	ARGENTINA		965 COSTO Y FLETE	29696,67	4161,6	0	33858,27	K.N.	51692	0,574443
01-10-2007	96.532.330-9	CMPC CELULOSA S A	ARGENTINA		965 COSTO Y FLETE	60043,96	7674,68	0	67718,64	K.N.	102604	0,585201
01-10-2007	96.532.330-9	CMPC CELULOSA S A	ARGENTINA		965 COSTO Y FLETE	60497,84	7696	0	68193,84	K.N.	103324	0,585516
01-10-2007	96.532.330-9	CMPC CELULOSA S A	ARGENTINA		965 COSTO Y FLETE	57381,48	8328,32	0	65709,8	K.N.	103480	0,554518
01-10-2007	96.532.330-9	CMPC CELULOSA S A	ARGENTINA		965 COSTO Y FLETE	74290,39	10408,32	0	84698,71	K.N.	129311	0,574509
01-10-2007	96.532.330-9	CMPC CELULOSA S A	ARGENTINA		965 COSTO Y FLETE	85746,75	12012	0	97758,75	K.N.	149250	0,574518
01-10-2007	96.532.330-9	CMPC CELULOSA S A	ARGENTINA		965 COSTO Y FLETE	89035,86	12480	0	101515,86	K.N.	154986	0,574477
01-10-2007	96.532.330-9	CMPC CELULOSA S A	INDONESIA	SAN VICENTE	COSTO Y FLETE	369551,35	29880	7391,03	406822,38	K.N.	606139	0,609681
01-10-2007	96.532.330-9	CMPC CELULOSA S A	INDONESIA	SAN VICENTE	COSTO Y FLETE	973601,34	77190	19472,03	1070263,37	K.N.	1611340	0,604218
02-10-2007	96.532.330-9	CMPC CELULOSA S A	HOLANDA	CORONEL	CIF	279209,88	24060	243,72	303513,6	K.N.	474240	0,588752
02-10-2007	96.532.330-9	CMPC CELULOSA S A	HOLANDA	CORONEL	CIF	292735,82	25463,5	255,72	318455,04	K.N.	497586	0,588312
03-10-2007	96.532.330-9	CMPC CELULOSA S A	ARGENTINA		965 COSTO Y FLETE	89153,16	12490,4	0	101643,56	K.N.	155181	0,574511
08-10-2007	96.532.330-9	CMPC CELULOSA S A	COLOMBIA	SAN VICENTE	COSTO Y FLETE	98722,25	6241,35	1974,45	106938,05	K.N.	149948	0,658377
08-10-2007	96.532.330-9	CMPC CELULOSA S A	COLOMBIA	SAN VICENTE	COSTO Y FLETE	98729,63	6233,97	1974,59	106938,19	K.N.	149948	0,658426
08-10-2007	96.532.330-9	CMPC CELULOSA S A	COLOMBIA	SAN VICENTE	COSTO Y FLETE	98750,3	6213,3	1975,01	106938,61	K.N.	149948	0,658564
08-10-2007	96.532.330-9	CMPC CELULOSA S A	INDONESIA	SAN VICENTE	COSTO Y FLETE	1162199,38	96158,4	23243,99	1281601,77	K.N.	1897489	0,612493
08-10-2007	96.532.330-9	CMPC CELULOSA S A	PERU	SAN VICENTE	CIF	134379,09	5000	112,01	139491,1	K.N.	199273	0,674347
09-10-2007	96.532.330-9	CMPC CELULOSA S A	ARGENTINA		965 COSTO Y FLETE	16582,64	1922,08	0	18504,72	K.N.	25701	0,645214
09-10-2007	96.532.330-9	CMPC CELULOSA S A	ARGENTINA		965 COSTO Y FLETE	16582,64	1922,08	0	18504,72	K.N.	25701	0,645214
09-10-2007	96.532.330-9	CMPC CELULOSA S A	ARGENTINA		965 COSTO Y FLETE	88537,44	12467,52	0	101004,96	K.N.	154206	0,574515
09-10-2007	96.532.330-9	CMPC CELULOSA S A	ARGENTINA		965 COSTO Y FLETE	88658,34	12448,8	0	101107,14	K.N.	154362	0,574353
09-10-2007	96.532.330-9	CMPC CELULOSA S A	ARGENTINA		965 COSTO Y FLETE	88658,34	12448,8	0	101107,14	K.N.	154362	0,574353
09-10-2007	96.532.330-9	CMPC CELULOSA S A	CHINA, REP. POPULAR DE	CORONEL	CIF	185883,48	20820,8	166,12	206870,4	K.N.	313440	0,593033
09-10-2007	96.532.330-9	CMPC CELULOSA S A	CHINA, REP. POPULAR DE	CORONEL	CIF	235757,6	26052	210,4	262020	K.N.	397000	0,593848
09-10-2007	96.532.330-9	CMPC CELULOSA S A	CHINA, REP. POPULAR DE	CORONEL	CIF	297149,62	33003,49	265,33	330418,44	K.N.	500634	0,593547
09-10-2007	96.532.330-9	CMPC CELULOSA S A	CHINA, REP. POPULAR DE	CORONEL	CIF	298154,66	33003,49	266,13	331424,28	K.N.	502158	0,593747
10-10-2007	96.532.330-9	CMPC CELULOSA S A	CHINA, REP. POPULAR DE	CORONEL	CIF	172631,9	19119,56	154,1	191905,56	K.N.	290766	0,593714
10-10-2007	96.532.330-9	CMPC CELULOSA S A	CHINA, REP. POPULAR DE	CORONEL	CIF	299524,48	29804,64	5990,49	335319,61	K.N.	491336	0,609364
10-10-2007	96.532.330-9	CMPC CELULOSA S A	CHINA, REP. POPULAR DE	CORONEL	CIF	295793,07	33020	264,25	329077,32	K.N.	498602	0,593245
10-10-2007	96.532.330-9	CMPC CELULOSA S A	CHINA, REP. POPULAR DE	CORONEL	CIF	296062,04	33086,04	264,52	329412,6	K.N.	499110	0,59318
10-10-2007	96.532.330-9	CMPC CELULOSA S A	CHINA, REP. POPULAR DE	CORONEL	CIF	296078,55	33069,53	264,52	329412,6	K.N.	499110	0,593213
10-10-2007	96.532.330-9	CMPC CELULOSA S A	CHINA, REP. POPULAR DE	CORONEL	COSTO Y FLETE	301678,78	30269,94	6033,58	337982,3	K.N.	499171	0,60436
10-10-2007	96.532.330-9	CMPC CELULOSA S A	CHINA, REP. POPULAR DE	CORONEL	CIF	304503,3	30330,54	6090,07	340923,91	K.N.	499752	0,609309
10-10-2007	96.532.330-9	CMPC CELULOSA S A	CHINA, REP. POPULAR DE	CORONEL	CIF	296715,55	33102,55	265,06	330083,16	K.N.	500126	0,593282
10-10-2007	96.532.330-9	CMPC CELULOSA S A	CHINA, REP. POPULAR DE	CORONEL	CIF	304911,76	30342,84	6098,24	341352,84	K.N.	500380	0,60936
10-10-2007	96.532.330-9	CMPC CELULOSA S A	CHINA, REP. POPULAR DE	CORONEL	CIF	305005,74	30419,04	6100,11	341524,89	K.N.	500634	0,609239
10-10-2007	96.532.330-9	CMPC CELULOSA S A	CHINA, REP. POPULAR DE	CORONEL	CIF	297418,59	33069,53	265,6	330753,72	K.N.	501142	0,593482
10-10-2007	96.532.330-9	CMPC CELULOSA S A	CHINA, REP. POPULAR DE	CORONEL	CIF	297501,14	32986,98	265,6	330753,72	K.N.	501142	0,593646
10-10-2007	96.532.330-9	CMPC CELULOSA S A	CHINA, REP. POPULAR DE	CORONEL	CIF	305407,06	30358,08	6108,14	341873,28	K.N.	501142	0,609422
10-10-2007	96.532.330-9	CMPC CELULOSA S A	CHINA, REP. POPULAR DE	CORONEL	CIF	307111,4	30525,72	6142,23	343779,35	K.N.	503936	0,609425
10-10-2007	96.532.330-9	CMPC CELULOSA S A	CHINA, REP. POPULAR DE	CORONEL	CIF	2409595,98	242652,96	48191,92	2700440,86	K.N.	3999350	0,602497
11-10-2007	96.532.330-9	CMPC CELULOSA S A	ARGENTINA		965 COSTO Y FLETE	73732,65	10379,2	0	84111,85	K.N.	128415	0,574175
11-10-2007	96.532.330-9	CMPC CELULOSA S A	ARGENTINA		965 COSTO Y FLETE	88538,45	12454,72	0	100993,17	K.N.	154188	0,574224
11-10-2007	96.532.330-9	CMPC CELULOSA S A	AUSTRALIA	CORONEL	COSTO Y FLETE	1145960,08	192493,56	22919,2	1361372,84	K.N.	1997692	0,573642
11-10-2007	96.532.330-9	CMPC CELULOSA S A	AUSTRALIA	CORONEL	COSTO Y FLETE	1722167,58	287463,92	34443,35	2044074,85	K.N.	2999450	0,574161
11-10-2007	96.532.330-9	CMPC CELULOSA S A	CHINA, REP. POPULAR DE	CORONEL	CIF	140995,34	15615,6	125,86	156736,8	K.N.	237480	0,593715
11-10-2007	96.532.330-9	CMPC CELULOSA S A	CHINA, REP. POPULAR DE	CORONEL	CIF	151501,24	16874,65	135,31	168511,2	K.N.	255320	0,593378
11-10-2007	96.532.330-9	CMPC CELULOSA S A	CHINA, REP. POPULAR DE	CORONEL	CIF	297803,14	33020	265,86	331089	K.N.	501650	0,593647
11-10-2007	96.532.330-9	CMPC CELULOSA S A	JAPON	CORONEL	COSTO Y FLETE	18385,93	1823,09	367,72	20576,74	K.N.	31584	0,582128
11-10-2007	96.532.330-9	CMPC CELULOSA S A	JAPON	CORONEL	COSTO Y FLETE	28851,72	2852,85	577,03	32281,6	K.N.	49550	0,582275
11-10-2007	96.532.330-9	CMPC CELULOSA S A	JAPON	CORONEL	COSTO Y FLETE	58035,42	5705,7	1160,71	64901,83	K.N.	99100	0,585625
11-10-2007	96.532.330-9	CMPC CELULOSA S A	JAPON	CORONEL	COSTO Y FLETE	231091,28	23042,42	4621,83	258755,53	K.N.	397177	0,581834
11-10-2007	96.532.330-9	CMPC CELULOSA S A	JAPON	CORONEL	COSTO Y FLETE	231772,96	22920,61	4635,46	259329,03	K.N.	398052	0,582268
11-10-2007	96.532.330-9	CMPC CELULOSA S A	JAPON	CORONEL	COSTO Y FLETE	232067,83	23165,14	4641,36	259874,33	K.N.	398895	0,581777

11-10-2007	96.532.330-9	CMPC CELULOSA S A	JAPON	CORONEL	COSTO Y FLETE	440971,57	43475,5	8819,43	493266,5	K.N.	757126	0,582428
11-10-2007	96.532.330-9	CMPC CELULOSA S A	VENEZUELA	LIRQUEN	COSTO Y FLETE	661747,76	47854,64	13234,96	722837,36	K.N.	999440	0,662119
12-10-2007	96.532.330-9	CMPC CELULOSA S A	VENEZUELA	LIRQUEN	COSTO Y FLETE	661985,75	47711,79	13239,72	722937,26	K.N.	999574	0,662268
16-10-2007	96.532.330-9	CMPC CELULOSA S A	PERU	SAN VICENTE	COSTO Y FLETE	153644,4	6300	3072,89	163017,29	K.N.	228492	0,672428
16-10-2007	96.532.330-9	CMPC CELULOSA S A	PERU	SAN VICENTE	CIF	369256,4	14500	308,4	384064,8	K.N.	548664	0,67301
17-10-2007	96.532.330-9	CMPC CELULOSA S A	ARGENTINA		965 COSTO Y FLETE	56842,84	7685,42	0	64528,26	K.N.	102752	0,553204
17-10-2007	96.532.330-9	CMPC CELULOSA S A	ARGENTINA		965 COSTO Y FLETE	73704,17	10372,96	0	84077,13	K.N.	128362	0,57419
17-10-2007	96.532.330-9	CMPC CELULOSA S A	ARGENTINA		965 COSTO Y FLETE	88384,14	12467,52	0	100851,66	K.N.	153972	0,574027
17-10-2007	96.532.330-9	CMPC CELULOSA S A	ARGENTINA		965 COSTO Y FLETE	88429,01	12452,8	0	100881,81	K.N.	154018	0,574147
17-10-2007	96.532.330-9	CMPC CELULOSA S A	ARGENTINA		965 COSTO Y FLETE	88460,22	12442,56	0	100902,78	K.N.	154050	0,574231
17-10-2007	96.532.330-9	CMPC CELULOSA S A	ARGENTINA		965 COSTO Y FLETE	88460,22	12442,56	0	100902,78	K.N.	154050	0,574231
17-10-2007	96.532.330-9	CMPC CELULOSA S A	ARGENTINA		965 COSTO Y FLETE	88480,08	12473,76	0	100953,84	K.N.	154128	0,574069
17-10-2007	96.532.330-9	CMPC CELULOSA S A	ARGENTINA		965 COSTO Y FLETE	88658,34	12448,8	0	101107,14	K.N.	154362	0,574353
17-10-2007	96.532.330-9	CMPC CELULOSA S A	ARGENTINA		965 COSTO Y FLETE	93463,66	11555,54	0	105019,2	K.N.	154440	0,605178
17-10-2007	96.532.330-9	CMPC CELULOSA S A	ISRAEL	SAN VICENTE	CIF	292903,16	34580	263,18	327746,34	K.N.	499423	0,586483
17-10-2007	96.532.330-9	CMPC CELULOSA S A	ITALIA	CORONEL	CIF	110464,68	12213,89	98,59	122777,16	K.N.	186026	0,593813
17-10-2007	96.532.330-9	CMPC CELULOSA S A	ITALIA	CORONEL	CIF	175098,27	19360,31	156,28	194614,86	K.N.	294871	0,593813
17-10-2007	96.532.330-9	CMPC CELULOSA S A	ITALIA	CORONEL	CIF	295326,41	32692,66	263,61	328282,68	K.N.	497398	0,593743
17-10-2007	96.532.330-9	CMPC CELULOSA S A	ITALIA	CORONEL	CIF	296477,88	32709,11	264,55	329451,54	K.N.	499169	0,593943
17-10-2007	96.532.330-9	CMPC CELULOSA S A	ITALIA	CORONEL	CIF	296963,2	32854,9	265,06	330083,16	K.N.	500126	0,593777
17-10-2007	96.532.330-9	CMPC CELULOSA S A	ITALIA	CORONEL	CIF	297248,68	32904,43	265,33	330418,44	K.N.	500634	0,593744
17-10-2007	96.532.330-9	CMPC CELULOSA S A	ITALIA	CORONEL	CIF	297803,14	33020	265,86	331089	K.N.	501650	0,593647
17-10-2007	96.532.330-9	CMPC CELULOSA S A	ITALIA	CORONEL	CIF	297954,13	33036,51	266	331256,64	K.N.	501904	0,593648
17-10-2007	96.532.330-9	CMPC CELULOSA S A	ITALIA	CORONEL	CIF	298775,15	33053,02	266,67	332094,84	K.N.	503174	0,593781
17-10-2007	96.532.330-9	CMPC CELULOSA S A	ITALIA	CORONEL	CIF	298890,72	32937,45	266,67	332094,84	K.N.	503174	0,594011
17-10-2007	96.532.330-9	CMPC CELULOSA S A	ITALIA	CORONEL	CIF	298907,23	32920,94	266,67	332094,84	K.N.	503174	0,594043
17-10-2007	96.532.330-9	CMPC CELULOSA S A	ITALIA	CORONEL	CIF	299192,71	32970,47	266,94	332430,12	K.N.	503682	0,594011
17-10-2007	96.532.330-9	CMPC CELULOSA S A	ITALIA	CORONEL	CIF	299796,69	33036,51	267,48	333100,68	K.N.	504698	0,594012
17-10-2007	96.532.330-9	CMPC CELULOSA S A	VENEZUELA	LIRQUEN	COSTO Y FLETE	630832,37	47906,91	12616,65	691355,93	K.N.	998146	0,632004
18-10-2007	96.532.330-9	CMPC CELULOSA S A	ALEMANIA UNIFICADA	LIRQUEN	CIF	51380,25	4284,95	44,74	55709,94	K.N.	84409	0,608706
18-10-2007	96.532.330-9	CMPC CELULOSA S A	ALEMANIA UNIFICADA	LIRQUEN	CIF	276458,58	22954	240,62	299653,2	K.N.	454020	0,608913
18-10-2007	96.532.330-9	CMPC CELULOSA S A	ALEMANIA UNIFICADA	LIRQUEN	CIF	303644,08	25336,5	264,38	329244,96	K.N.	498856	0,608681
18-10-2007	96.532.330-9	CMPC CELULOSA S A	ALEMANIA UNIFICADA	LIRQUEN	CIF	303669,48	25311,1	264,38	329244,96	K.N.	498856	0,608732
18-10-2007	96.532.330-9	CMPC CELULOSA S A	ALEMANIA UNIFICADA	LIRQUEN	CIF	303824,28	25323,8	264,52	329412,6	K.N.	499110	0,608732
18-10-2007	96.532.330-9	CMPC CELULOSA S A	ALEMANIA UNIFICADA	LIRQUEN	CIF	305628,74	25361,9	266	331256,64	K.N.	501904	0,608939
18-10-2007	96.532.330-9	CMPC CELULOSA S A	HOLANDA	LIRQUEN	CIF	38445,9	3190,4	33,46	41669,76	K.N.	63136	0,608938
18-10-2007	96.532.330-9	CMPC CELULOSA S A	HOLANDA	LIRQUEN	CIF	86817,65	7196,4	75,55	94089,6	K.N.	142560	0,60899
18-10-2007	96.532.330-9	CMPC CELULOSA S A	HOLANDA	LIRQUEN	CIF	112029,37	9409,4	97,59	121536,36	K.N.	184146	0,608373
18-10-2007	96.532.330-9	CMPC CELULOSA S A	HOLANDA	LIRQUEN	CIF	153848,81	12780,8	133,91	166763,52	K.N.	252672	0,608887
18-10-2007	96.532.330-9	CMPC CELULOSA S A	HOLANDA	LIRQUEN	CIF	286038,83	23788,1	248,99	310075,92	K.N.	469812	0,608837
18-10-2007	96.532.330-9	CMPC CELULOSA S A	HOLANDA	LIRQUEN	CIF	289368,15	24012	251,85	313632	K.N.	475200	0,60894
18-10-2007	96.532.330-9	CMPC CELULOSA S A	HOLANDA	LIRQUEN	CIF	297052,15	24649,2	258,53	321959,88	K.N.	487818	0,608941
18-10-2007	96.532.330-9	CMPC CELULOSA S A	HOLANDA	LIRQUEN	CIF	298445,04	25025	259,96	323730	K.N.	490500	0,608451
18-10-2007	96.532.330-9	CMPC CELULOSA S A	HOLANDA	LIRQUEN	CIF	303760,78	25387,3	264,52	329412,6	K.N.	499110	0,608605
18-10-2007	96.532.330-9	CMPC CELULOSA S A	HOLANDA	LIRQUEN	CIF	304829,31	25323,8	265,33	330418,44	K.N.	500634	0,608887
18-10-2007	96.532.330-9	CMPC CELULOSA S A	HOLANDA	LIRQUEN	CIF	304907,92	25412,7	265,46	330586,08	K.N.	500888	0,608735
18-10-2007	96.532.330-9	CMPC CELULOSA S A	HOLANDA	LIRQUEN	CIF	305062,72	25425,4	265,6	330753,72	K.N.	501142	0,608735
18-10-2007	96.532.330-9	CMPC CELULOSA S A	HOLANDA	LIRQUEN	CIF	305088,12	25400	265,6	330753,72	K.N.	501142	0,608786
18-10-2007	96.532.330-9	CMPC CELULOSA S A	HOLANDA	LIRQUEN	CIF	305100,82	25387,3	265,6	330753,72	K.N.	501142	0,608811
18-10-2007	96.532.330-9	CMPC CELULOSA S A	HOLANDA	LIRQUEN	CIF	305319,13	25336,5	265,73	330921,36	K.N.	501396	0,608938
18-10-2007	96.532.330-9	CMPC CELULOSA S A	HOLANDA	LIRQUEN	CIF	305821,65	25336,5	266,13	331424,28	K.N.	502158	0,609015
18-10-2007	96.532.330-9	CMPC CELULOSA S A	HOLANDA	LIRQUEN	CIF	306105,86	25387,3	266,4	331759,56	K.N.	502666	0,608965
18-10-2007	96.532.330-9	CMPC CELULOSA S A	HOLANDA	LIRQUEN	CIF	306209,86	25450,8	266,54	331927,2	K.N.	502920	0,608864
18-10-2007	96.532.330-9	CMPC CELULOSA S A	HOLANDA	LIRQUEN	CIF	306968,78	25361,9	267,08	332597,76	K.N.	503936	0,609142
18-10-2007	96.532.330-9	CMPC CELULOSA S A	HOLANDA	LIRQUEN	CIF	307562,61	25438,1	267,61	333268,32	K.N.	504952	0,609093
19-10-2007	96.532.330-9	CMPC CELULOSA S A	ALEMANIA UNIFICADA	LIRQUEN	CIF	282977,2	23623,6	246,4	306847,2	K.N.	464920	0,608658
19-10-2007	96.532.330-9	CMPC CELULOSA S A	ALEMANIA UNIFICADA	LIRQUEN	CIF	304623,71	25361,9	265,19	330250,8	K.N.	500380	0,608785
19-10-2007	96.532.330-9	CMPC CELULOSA S A	ALEMANIA UNIFICADA	LIRQUEN	CIF	306390,07	25438,1	266,67	332094,84	K.N.	503174	0,608915
19-10-2007	96.532.330-9	CMPC CELULOSA S A	COLOMBIA	SAN VICENTE	COSTO Y FLETE	100294,56	5040	2005,89	107340,45	K.N.	146298	0,68555
19-10-2007	96.532.330-9	CMPC CELULOSA S A	HOLANDA	LIRQUEN	CIF	55235,64	4586,2	48,08	59869,92	K.N.	90712	0,608912
19-10-2007	96.532.330-9	CMPC CELULOSA S A	HOLANDA	LIRQUEN	CIF	303334,47	25311,1	264,11	328909,68	K.N.	498348	0,60868

19-10-2007	96.532.330-9	CMPC CELULOSA S A	HOLANDA	LIRQUEN	CIF	304004,49	25311,1	264,65	329580,24	K.N.	499364	0,608783	
19-10-2007	96.532.330-9	CMPC CELULOSA S A	HOLANDA	LIRQUEN	CIF	305126,22	25361,9	265,6	330753,72	K.N.	501142	0,608862	
19-10-2007	96.532.330-9	CMPC CELULOSA S A	HOLANDA	LIRQUEN	CIF	305293,73	25361,9	265,73	330921,36	K.N.	501396	0,608887	
19-10-2007	96.532.330-9	CMPC CELULOSA S A	HOLANDA	LIRQUEN	CIF	305319,13	25336,5	265,73	330921,36	K.N.	501396	0,608898	
19-10-2007	96.532.330-9	CMPC CELULOSA S A	HOLANDA	LIRQUEN	CIF	305512,04	25311,1	265,86	331089	K.N.	501650	0,609014	
19-10-2007	96.532.330-9	CMPC CELULOSA S A	HOLANDA	LIRQUEN	CIF	305616,04	25374,6	266	331256,64	K.N.	501904	0,608913	
19-10-2007	96.532.330-9	CMPC CELULOSA S A	HOLANDA	LIRQUEN	CIF	305628,74	25361,9	266	331256,64	K.N.	501904	0,608939	
19-10-2007	96.532.330-9	CMPC CELULOSA S A	HOLANDA	LIRQUEN	CIF	305821,65	25336,5	266,13	331424,28	K.N.	502158	0,609015	
19-10-2007	96.532.330-9	CMPC CELULOSA S A	HOLANDA	LIRQUEN	CIF	306377,37	25450,8	266,67	332094,84	K.N.	503174	0,60889	
19-10-2007	96.532.330-9	CMPC CELULOSA S A	HOLANDA	LIRQUEN	CIF	306801,28	25361,9	266,94	332430,12	K.N.	503682	0,609117	
19-10-2007	96.532.330-9	CMPC CELULOSA S A	U.S.A.	SAN VICENTE	FOB-FRONTERA	99760,77	9800	97,6	109658,37	K.N.	180063	0,554033	
19-10-2007	96.532.330-9	CMPC CELULOSA S A	U.S.A.	SAN VICENTE	FOB-FRONTERA	96231,25	9800	94,77	106126,02	K.N.	180180	0,534084	
19-10-2007	96.532.330-9	CMPC CELULOSA S A	U.S.A.	SAN VICENTE	FOB-FRONTERA	284033,14	29400	279,21	313712,35	K.N.	515127	0,551385	
19-10-2007	96.532.330-9	CMPC CELULOSA S A	U.S.A.	SAN VICENTE	FOB-FRONTERA	275602,57	29400	272,6	305275,17	K.N.	518294	0,531749	
19-10-2007	96.532.330-9	CMPC CELULOSA S A	VENEZUELA	LIRQUEN	COSTO Y FLETE	660497,28	47682,99	13209,95	721390,22	K.N.	997437	0,662194	
20-10-2007	96.532.330-9	CMPC CELULOSA S A	ALEMANIA UNIFICADA	LIRQUEN	CIF	304225,2	25425,4	264,92	329915,52	K.N.	499872	0,608606	
20-10-2007	96.532.330-9	CMPC CELULOSA S A	HOLANDA	LIRQUEN	CIF	306324,16	25336,5	266,54	331927,2	K.N.	502920	0,609091	
20-10-2007	96.532.330-9	CMPC CELULOSA S A	ITALIA	CORONEL	CIF	297701,67	32953,96	265,73	330921,36	K.N.	501396	0,593746	
22-10-2007	96.532.330-9	CMPC CELULOSA S A	FRANCIA	LIRQUEN	CIF	304367,3	25450,8	265,06	330083,16	K.N.	500126	0,608581	
22-10-2007	96.532.330-9	CMPC CELULOSA S A	HOLANDA	LIRQUEN	CIF	33793,48	2786	29,4	36608,88	K.N.	55468	0,609243	
22-10-2007	96.532.330-9	CMPC CELULOSA S A	HOLANDA	LIRQUEN	CIF	52981,79	4413,2	46,13	57441,12	K.N.	87032	0,608762	
22-10-2007	96.532.330-9	CMPC CELULOSA S A	HOLANDA	LIRQUEN	CIF	94893,56	7896,05	82,61	102872,22	K.N.	155867	0,608811	
22-10-2007	96.532.330-9	CMPC CELULOSA S A	HOLANDA	LIRQUEN	CIF	153972,83	12825,6	134,05	166932,48	K.N.	252928	0,608762	
22-10-2007	96.532.330-9	CMPC CELULOSA S A	HOLANDA	LIRQUEN	CIF	187384,76	15592,2	163,12	203140,08	K.N.	307788	0,608811	
22-10-2007	96.532.330-9	CMPC CELULOSA S A	HOLANDA	LIRQUEN	CIF	227281,43	19057	197,97	246536,4	K.N.	373540	0,608453	
22-10-2007	96.532.330-9	CMPC CELULOSA S A	HOLANDA	LIRQUEN	CIF	235631,84	19649	205,16	255486	K.N.	387100	0,608711	
22-10-2007	96.532.330-9	CMPC CELULOSA S A	HOLANDA	LIRQUEN	CIF	235919,76	19619,6	205,36	255744,72	K.N.	387492	0,608838	
22-10-2007	96.532.330-9	CMPC CELULOSA S A	HOLANDA	LIRQUEN	CIF	294249,2	24687,65	256,31	319193,16	K.N.	483626	0,608423	
22-10-2007	96.532.330-9	CMPC CELULOSA S A	HOLANDA	LIRQUEN	CIF	303657,77	25225,2	264,31	329147,28	K.N.	498708	0,608889	
22-10-2007	96.532.330-9	CMPC CELULOSA S A	HOLANDA	LIRQUEN	CIF	303800,58	25400	264,38	329244,96	K.N.	498856	0,608554	
22-10-2007	96.532.330-9	CMPC CELULOSA S A	HOLANDA	LIRQUEN	CIF	303593,28	25387,3	264,38	329244,96	K.N.	498856	0,608579	
22-10-2007	96.532.330-9	CMPC CELULOSA S A	HOLANDA	LIRQUEN	CIF	304032,29	25450,8	264,79	329747,88	K.N.	499618	0,608529	
22-10-2007	96.532.330-9	CMPC CELULOSA S A	HOLANDA	LIRQUEN	CIF	304121,19	25361,9	264,79	329747,88	K.N.	499618	0,608707	
22-10-2007	96.532.330-9	CMPC CELULOSA S A	HOLANDA	LIRQUEN	CIF	304367,3	25450,8	265,06	330083,16	K.N.	500126	0,608581	
22-10-2007	96.532.330-9	CMPC CELULOSA S A	HOLANDA	LIRQUEN	CIF	305363,3	25325,3	265,76	330954,36	K.N.	501446	0,608965	
22-10-2007	96.532.330-9	CMPC CELULOSA S A	HOLANDA	LIRQUEN	CIF	305577,94	25412,7	266	331256,64	K.N.	501904	0,608837	
22-10-2007	96.532.330-9	CMPC CELULOSA S A	HOLANDA	LIRQUEN	CIF	305577,94	25412,7	266	331256,64	K.N.	501904	0,608837	
22-10-2007	96.532.330-9	CMPC CELULOSA S A	HOLANDA	LIRQUEN	CIF	305732,75	25425,4	266,13	331424,28	K.N.	502158	0,608838	
22-10-2007	96.532.330-9	CMPC CELULOSA S A	HOLANDA	LIRQUEN	CIF	305745,45	25412,7	266,13	331424,28	K.N.	502158	0,608863	
22-10-2007	96.532.330-9	CMPC CELULOSA S A	HOLANDA	LIRQUEN	CIF	305874,85	25450,8	266,27	331591,92	K.N.	502412	0,608813	
22-10-2007	96.532.330-9	CMPC CELULOSA S A	HOLANDA	LIRQUEN	CIF	306390,07	25438,1	266,67	332094,84	K.N.	503174	0,608915	
22-10-2007	96.532.330-9	CMPC CELULOSA S A	HOLANDA	LIRQUEN	CIF	306917,98	25412,7	267,08	332597,76	K.N.	503936	0,609042	
22-10-2007	96.532.330-9	CMPC CELULOSA S A	HOLANDA	LIRQUEN	CIF	307110,89	25387,3	267,21	332765,4	K.N.	504190	0,609117	
23-10-2007	96.532.330-9	CMPC CELULOSA S A	HOLANDA	LIRQUEN	CIF	60059,22	4997,5	52,28	65109	K.N.	98650	0,608811	
23-10-2007	96.532.330-9	CMPC CELULOSA S A	HOLANDA	LIRQUEN	CIF	155751,89	12819,2	135,47	168706,56	K.N.	255616	0,60932	
23-10-2007	96.532.330-9	CMPC CELULOSA S A	HOLANDA	LIRQUEN	CIF	245041,6	20389,8	213,32	265644,72	K.N.	402492	0,608811	
23-10-2007	96.532.330-9	CMPC CELULOSA S A	HOLANDA	LIRQUEN	CIF	304057,69	25425,4	264,79	329747,88	K.N.	499618	0,60858	
23-10-2007	96.532.330-9	CMPC CELULOSA S A	HOLANDA	LIRQUEN	CIF	304250,6	25400	264,92	329915,52	K.N.	499872	0,608657	
23-10-2007	96.532.330-9	CMPC CELULOSA S A	ITALIA	LIRQUEN	CIF	283986,48	26000	249,12	310235,6	K.N.	500380	0,567542	
24-10-2007	96.532.330-9	CMPC CELULOSA S A	ALEMANIA UNIFICADA	LIRQUEN	CIF	305887,55	25438,1	266,27	331591,92	K.N.	502412	0,608838	
24-10-2007	96.532.330-9	CMPC CELULOSA S A	ARGENTINA		965	COSTO Y FLETE	16516,43	1913,41	0	18429,84	K.N.	25597	0,645249
24-10-2007	96.532.330-9	CMPC CELULOSA S A	ARGENTINA		965	COSTO Y FLETE	56646,01	7653,67	0	64299,68	K.N.	102388	0,553249
24-10-2007	96.532.330-9	CMPC CELULOSA S A	ARGENTINA		965	COSTO Y FLETE	58616,54	7688,89	0	66305,43	K.N.	102640	0,571089
24-10-2007	96.532.330-9	CMPC CELULOSA S A	ARGENTINA		965	COSTO Y FLETE	56836,09	7692,15	0	64528,24	K.N.	102752	0,553139
24-10-2007	96.532.330-9	CMPC CELULOSA S A	ARGENTINA		965	COSTO Y FLETE	73487,4	10342,8	0	83830,2	K.N.	127985	0,574188
24-10-2007	96.532.330-9	CMPC CELULOSA S A	ARGENTINA		965	COSTO Y FLETE	87345,72	12313,84	0	99659,56	K.N.	152152	0,574069
25-10-2007	96.532.330-9	CMPC CELULOSA S A	ARGENTINA		965	COSTO Y FLETE	56646,01	7653,67	0	64299,68	K.N.	102388	0,553249
25-10-2007	96.532.330-9	CMPC CELULOSA S A	MEXICO	SAN VICENTE	CIF	161857,07	16500	143,34	178500,41	K.N.	288369	0,561285	
26-10-2007	96.532.330-9	CMPC CELULOSA S A	COREA, SUR (REP. DE COREA)	CORONEL	CIF	90786,66	8199,79	79,55	99066	K.N.	150100	0,604841	
26-10-2007	96.532.330-9	CMPC CELULOSA S A	COREA, SUR (REP. DE COREA)	CORONEL	CIF	90786,66	8199,79	79,55	99066	K.N.	150100	0,604841	
26-10-2007	96.532.330-9	CMPC CELULOSA S A	COREA, SUR (REP. DE COREA)	CORONEL	CIF	121721,73	10993,97	106,66	132822,36	K.N.	201246	0,60484	

26-10-2007	96.532.330-9	CMPC CELULOSA S A	COREA, SUR (REP. DE COREA)	CORONEL	CIF	121845,26	11004,98	106,76	132957	K.N.	201450	0,604841
26-10-2007	96.532.330-9	CMPC CELULOSA S A	COREA, SUR (REP. DE COREA)	CORONEL	CIF	122063,57	10988,46	106,93	133158,96	K.N.	201756	0,605006
26-10-2007	96.532.330-9	CMPC CELULOSA S A	COREA, SUR (REP. DE COREA)	CORONEL	CIF	181389,25	16383,17	158,94	197931,36	K.N.	299896	0,604841
26-10-2007	96.532.330-9	CMPC CELULOSA S A	COREA, SUR (REP. DE COREA)	CORONEL	CIF	181898,66	16374,96	159,34	198432,96	K.N.	300656	0,605006
26-10-2007	96.532.330-9	CMPC CELULOSA S A	COREA, SUR (REP. DE COREA)	CORONEL	CIF	302084,49	27269,35	264,68	329618,52	K.N.	499422	0,604868
26-10-2007	96.532.330-9	CMPC CELULOSA S A	COREA, SUR (REP. DE COREA)	CORONEL	CIF	302229,4	27253,69	264,79	329747,88	K.N.	499618	0,604921
26-10-2007	96.532.330-9	CMPC CELULOSA S A	COREA, SUR (REP. DE COREA)	CORONEL	CIF	302789,69	27363,42	265,33	330418,44	K.N.	500634	0,604812
26-10-2007	96.532.330-9	CMPC CELULOSA S A	COREA, SUR (REP. DE COREA)	CORONEL	CIF	302789,69	27363,42	265,33	330418,44	K.N.	500634	0,604812
26-10-2007	96.532.330-9	CMPC CELULOSA S A	COREA, SUR (REP. DE COREA)	CORONEL	CIF	302877,73	27310,34	265,35	330453,42	K.N.	500687	0,604924
26-10-2007	96.532.330-9	CMPC CELULOSA S A	COREA, SUR (REP. DE COREA)	CORONEL	CIF	303138,42	27349,7	265,6	330753,72	K.N.	501142	0,604895
26-10-2007	96.532.330-9	CMPC CELULOSA S A	COREA, SUR (REP. DE COREA)	CORONEL	CIF	303473,44	27349,7	265,86	331089	K.N.	501650	0,604951
26-10-2007	96.532.330-9	CMPC CELULOSA S A	COREA, SUR (REP. DE COREA)	CORONEL	CIF	303739,87	27418,28	266,13	331424,28	K.N.	502158	0,604869
26-10-2007	96.532.330-9	CMPC CELULOSA S A	COREA, SUR (REP. DE COREA)	CORONEL	CIF	303767,3	27390,85	266,13	331424,28	K.N.	502158	0,604924
26-10-2007	96.532.330-9	CMPC CELULOSA S A	COREA, SUR (REP. DE COREA)	CORONEL	CIF	303907,37	27418,28	266,27	331591,92	K.N.	502412	0,604897
26-10-2007	96.532.330-9	CMPC CELULOSA S A	COREA, SUR (REP. DE COREA)	CORONEL	CIF	304074,88	27418,28	266,4	331759,56	K.N.	502666	0,604924
26-10-2007	96.532.330-9	CMPC CELULOSA S A	COREA, SUR (REP. DE COREA)	CORONEL	CIF	304116,02	27377,14	266,4	331759,56	K.N.	502666	0,605006
26-10-2007	96.532.330-9	CMPC CELULOSA S A	COREA, SUR (REP. DE COREA)	CORONEL	CIF	304269,81	27390,85	266,54	331927,2	K.N.	502920	0,605006
26-10-2007	96.532.330-9	CMPC CELULOSA S A	COREA, SUR (REP. DE COREA)	CORONEL	CIF	304536,24	27459,43	266,81	332262,48	K.N.	503428	0,604925
26-10-2007	96.532.330-9	CMPC CELULOSA S A	COREA, SUR (REP. DE COREA)	CORONEL	CIF	304645,97	27349,7	266,81	332262,48	K.N.	503428	0,605143
26-10-2007	96.532.330-9	CMPC CELULOSA S A	COREA, SUR (REP. DE COREA)	CORONEL	CIF	304717,46	27445,72	266,94	332430,12	K.N.	503682	0,60498
26-10-2007	96.532.330-9	CMPC CELULOSA S A	TAIWAN (FORMOSA)	CORONEL	CIF	197886,9	21146,83	176,03	219209,76	K.N.	332136	0,595801
26-10-2007	96.532.330-9	CMPC CELULOSA S A	TAIWAN (FORMOSA)	CORONEL	CIF	244369,39	26129,38	217,39	270716,16	K.N.	410176	0,595767
26-10-2007	96.532.330-9	CMPC CELULOSA S A	TAIWAN (FORMOSA)	CORONEL	CIF	262051,04	27972	233,08	290256,12	K.N.	439782	0,595866
26-10-2007	96.532.330-9	CMPC CELULOSA S A	TAIWAN (FORMOSA)	CORONEL	CIF	298008,25	31846,12	265,09	330119,46	K.N.	500181	0,595801
26-10-2007	96.532.330-9	CMPC CELULOSA S A	TAIWAN (FORMOSA)	CORONEL	CIF	297997,61	31988	265,19	330250,8	K.N.	500380	0,595543
26-10-2007	96.532.330-9	CMPC CELULOSA S A	TAIWAN (FORMOSA)	CORONEL	CIF	298348,62	31972	265,46	330586,08	K.N.	500888	0,595639
26-10-2007	96.532.330-9	CMPC CELULOSA S A	TAIWAN (FORMOSA)	CORONEL	CIF	298444,64	31875,98	265,46	330586,08	K.N.	500888	0,595831
26-10-2007	96.532.330-9	CMPC CELULOSA S A	TAIWAN (FORMOSA)	CORONEL	CIF	298548,13	31939,99	265,6	330753,72	K.N.	501142	0,595736
26-10-2007	96.532.330-9	CMPC CELULOSA S A	TAIWAN (FORMOSA)	CORONEL	CIF	298803,14	32020	265,86	331089	K.N.	501650	0,595641
26-10-2007	96.532.330-9	CMPC CELULOSA S A	TAIWAN (FORMOSA)	CORONEL	CIF	298954,64	32036	266	331256,64	K.N.	501904	0,595641
26-10-2007	96.532.330-9	CMPC CELULOSA S A	TAIWAN (FORMOSA)	CORONEL	CIF	299369,66	31955,99	266,27	331591,92	K.N.	502412	0,595865
26-10-2007	96.532.330-9	CMPC CELULOSA S A	TAIWAN (FORMOSA)	CORONEL	CIF	299672,66	31988	266,54	331927,2	K.N.	502920	0,595865
27-10-2007	96.532.330-9	CMPC CELULOSA S A	PERU	SAN VICENTE	CIF	302663,02	11500	252,48	314415,5	K.N.	449165	0,673835
29-10-2007	96.532.330-9	CMPC CELULOSA S A	HOLANDA	LIRQUEN	CIF	306542,47	25285,7	266,67	332094,84	K.N.	503174	0,609218
30-10-2007	96.532.330-9	CMPC CELULOSA S A	ARGENTINA	965 COSTO Y FLETE	CIF	93321,86	11538,22	0	104860,08	K.N.	154206	0,605177
30-10-2007	96.532.330-9	CMPC CELULOSA S A	ARGENTINA	965 COSTO Y FLETE	CIF	89035,86	12480	0	101515,86	K.N.	154986	0,574477
30-10-2007	96.532.330-9	CMPC CELULOSA S A	CHINA, REP. POPULAR DE	LIRQUEN	CIF	296597,58	33053,02	264,92	329915,52	K.N.	499872	0,593347
30-10-2007	96.532.330-9	CMPC CELULOSA S A	CHINA, REP. POPULAR DE	LIRQUEN	CIF	300634,22	33036,51	268,15	333938,88	K.N.	505968	0,594176
30-10-2007	96.532.330-9	CMPC CELULOSA S A	COREA, SUR (REP. DE COREA)	CORONEL	CIF	302830,84	27322,27	265,33	330418,44	K.N.	500634	0,604895
30-10-2007	96.532.330-9	CMPC CELULOSA S A	ISRAEL	SAN VICENTE	CIF	285467,92	34580	257,21	320305,13	K.N.	488084	0,584875
30-10-2007	96.532.330-9	CMPC CELULOSA S A	PERU	SAN VICENTE	COSTO Y FLETE	82579,2	3000	1651,58	87230,78	K.N.	118860	0,69476
30-10-2007	96.532.330-9	CMPC CELULOSA S A	PERU	SAN VICENTE	COSTO Y FLETE	273706,06	10000	5474,12	289180,18	K.N.	399586	0,684974
01-11-2007	96.532.330-9	CMPC CELULOSA S A	COLOMBIA	SAN VICENTE	COSTO Y FLETE	65989,68	3900	1319,79	71209,47	K.N.	97069	0,679822
01-11-2007	96.532.330-9	CMPC CELULOSA S A	ITALIA	CORONEL	CIF	133840,75	14864,46	119,51	148824,72	K.N.	225492	0,59355
01-11-2007	96.532.330-9	CMPC CELULOSA S A	ITALIA	CORONEL	CIF	225503,37	24947,52	201,27	250652,16	K.N.	379776	0,59378
01-11-2007	96.532.330-9	CMPC CELULOSA S A	ITALIA	CORONEL	CIF	229826,32	25454,52	205,16	255486	K.N.	387100	0,593713
01-11-2007	96.532.330-9	CMPC CELULOSA S A	ITALIA	CORONEL	CIF	297064,67	32920,94	265,19	330250,8	K.N.	500380	0,593678
01-11-2007	96.532.330-9	CMPC CELULOSA S A	ITALIA	CORONEL	CIF	297147,22	32838,39	265,19	330250,8	K.N.	500380	0,593843
01-11-2007	96.532.330-9	CMPC CELULOSA S A	ITALIA	CORONEL	CIF	297416,19	32904,43	265,46	330586,08	K.N.	500888	0,593778
01-11-2007	96.532.330-9	CMPC CELULOSA S A	ITALIA	CORONEL	CIF	297550,67	32937,45	265,6	330753,72	K.N.	501142	0,593745
01-11-2007	96.532.330-9	CMPC CELULOSA S A	ITALIA	CORONEL	CIF	298690,19	32970,47	266,54	331927,2	K.N.	502920	0,593912
01-11-2007	96.532.330-9	CMPC CELULOSA S A	PERU	SAN VICENTE	COSTO Y FLETE	238545,76	9000	4770,92	252316,68	K.N.	348656	0,684187
02-11-2007	96.532.330-9	CMPC CELULOSA S A	ARGENTINA	965 COSTO Y FLETE	CIF	73650,14	10377,2	0	84027,34	K.N.	128286	0,574109
04-11-2007	96.532.330-9	CMPC CELULOSA S A	VENEZUELA	LIRQUEN	COSTO Y FLETE	661246,71	47748,64	13224,93	722220,28	K.N.	998585	0,662184
04-11-2007	96.532.330-9	CMPC CELULOSA S A	VENEZUELA	LIRQUEN	COSTO Y FLETE	661852,89	47793,53	13237,06	722883,48	K.N.	999502	0,662183
04-11-2007	96.532.330-9	CMPC CELULOSA S A	VENEZUELA	LIRQUEN	COSTO Y FLETE	661945,77	47812,83	13238,92	722997,52	K.N.	999660	0,662171
05-11-2007	96.532.330-9	CMPC CELULOSA S A	ARGENTINA	965 COSTO Y FLETE	CIF	58321,01	7653,67	0	65974,68	K.N.	102128	0,571058
05-11-2007	96.532.330-9	CMPC CELULOSA S A	ARGENTINA	965 COSTO Y FLETE	CIF	58570,51	7672,91	0	66243,42	K.N.	102544	0,571174
05-11-2007	96.532.330-9	CMPC CELULOSA S A	ARGENTINA	965 COSTO Y FLETE	CIF	92947,14	11515,14	0	104462,28	K.N.	153621	0,605042
05-11-2007	96.532.330-9	CMPC CELULOSA S A	COREA, SUR (REP. DE COREA)	LIRQUEN	CIF	380426,51	36151,51	334,78	416912,8	K.N.	682104	0,557725
06-11-2007	96.532.330-9	CMPC CELULOSA S A	ARGENTINA	965 COSTO Y FLETE	CIF	58321,01	7653,67	0	65974,68	K.N.	102128	0,571058

06-11-2007	96.532.330-9	CMPC CELULOSA S A	ARGENTINA		965	COSTO Y FLETE	58321,01	7653,67	0	65974,68	K.N.	102128	0,571058
06-11-2007	96.532.330-9	CMPC CELULOSA S A	COLOMBIA	SAN VICENTE		COSTO Y FLETE	272476,8	14400	5449,54	292326,34	K.N.	398440	0,683859
06-11-2007	96.532.330-9	CMPC CELULOSA S A	INDONESIA	SAN VICENTE		COSTO Y FLETE	382074,84	29880	7641,5	419596,34	K.N.	597036	0,639953
08-11-2007	96.532.330-9	CMPC CELULOSA S A	ARGENTINA		965	COSTO Y FLETE	31030,43	3834,53	0	34864,96	K.N.	51272	0,605212
08-11-2007	96.532.330-9	CMPC CELULOSA S A	ARGENTINA		965	COSTO Y FLETE	58428	7664,25	0	66092,25	K.N.	102310	0,571088
08-11-2007	96.532.330-9	CMPC CELULOSA S A	ARGENTINA		965	COSTO Y FLETE	58691,36	7690,3	0	66381,66	K.N.	102758	0,571161
08-11-2007	96.532.330-9	CMPC CELULOSA S A	ARGENTINA		965	COSTO Y FLETE	58748,96	7696	0	66444,96	K.N.	102856	0,571177
08-11-2007	96.532.330-9	CMPC CELULOSA S A	GUATEMALA	SAN VICENTE		FOB-FRONTERA	94433,44	13811	88,26	108332,7	K.N.	138250	0,683063
09-11-2007	96.532.330-9	CMPC CELULOSA S A	ARGENTINA		965	COSTO Y FLETE	29327,33	3845,41	0	33172,74	K.N.	51351	0,571115
12-11-2007	96.532.330-9	CMPC CELULOSA S A	COLOMBIA	SAN VICENTE		COSTO Y FLETE	66932,1	4095,9	1338,64	72366,64	K.N.	98650	0,67848
12-11-2007	96.532.330-9	CMPC CELULOSA S A	COLOMBIA	SAN VICENTE		COSTO Y FLETE	101736,79	6225,77	2034,74	109997,3	K.N.	149948	0,67848
12-11-2007	96.532.330-9	CMPC CELULOSA S A	COLOMBIA	SAN VICENTE		COSTO Y FLETE	135202,84	8273,72	2704,06	146180,62	K.N.	199273	0,67848
12-11-2007	96.532.330-9	CMPC CELULOSA S A	INDONESIA	SAN VICENTE		COSTO Y FLETE	737954,25	72210	14759,09	824923,34	K.N.	1183966	0,62329
12-11-2007	96.532.330-9	CMPC CELULOSA S A	INDONESIA	SAN VICENTE		COSTO Y FLETE	1158414,21	72210	23168,28	1253792,49	K.N.	1798422	0,644128
13-11-2007	96.532.330-9	CMPC CELULOSA S A	PERU	SAN VICENTE		CIF	329844,83	18949,46	280,31	349074,6	K.N.	498678	0,661439
14-11-2007	96.532.330-9	CMPC CELULOSA S A	COLOMBIA	SAN VICENTE		COSTO Y FLETE	67608	3600	1352,16	72560,16	K.N.	98900	0,6836
14-11-2007	96.532.330-9	CMPC CELULOSA S A	COLOMBIA	SAN VICENTE		COSTO Y FLETE	97499,52	5040	1949,99	104489,51	K.N.	142416	0,684611
14-11-2007	96.532.330-9	CMPC CELULOSA S A	COLOMBIA	SAN VICENTE		COSTO Y FLETE	101052	5760	2021,04	108833,04	K.N.	148350	0,681173
14-11-2007	96.532.330-9	CMPC CELULOSA S A	JAPON	CORONEL		COSTO Y FLETE	59473,01	5697,15	1189,46	66359,62	K.N.	98900	0,601345
14-11-2007	96.532.330-9	CMPC CELULOSA S A	JAPON	CORONEL		COSTO Y FLETE	180006,9	17345,33	3600,14	200952,37	K.N.	299495	0,601035
14-11-2007	96.532.330-9	CMPC CELULOSA S A	JAPON	CORONEL		COSTO Y FLETE	301453,37	28941,52	6029,07	336423,96	K.N.	501396	0,601228
14-11-2007	96.532.330-9	CMPC CELULOSA S A	JAPON	CORONEL		COSTO Y FLETE	302290,24	28941,52	6045,8	337277,56	K.N.	502666	0,601374
14-11-2007	96.532.330-9	CMPC CELULOSA S A	PERU	SAN VICENTE		CIF	99866,53	4000	83,47	103950	K.N.	148500	0,672502
15-11-2007	96.532.330-9	CMPC CELULOSA S A	ALEMANIA UNIFICADA	LIRQUEN		CIF	98484,02	8000	85,58	106569,6	K.N.	156720	0,628407
15-11-2007	96.532.330-9	CMPC CELULOSA S A	ALEMANIA UNIFICADA	LIRQUEN		CIF	146591,52	11835,4	127,32	158554,24	K.N.	233168	0,628695
15-11-2007	96.532.330-9	CMPC CELULOSA S A	ALEMANIA UNIFICADA	LIRQUEN		CIF	168952,94	13640,8	146,74	182740,48	K.N.	268736	0,628695
15-11-2007	96.532.330-9	CMPC CELULOSA S A	ALEMANIA UNIFICADA	LIRQUEN		CIF	290427,26	23423,4	252,22	314102,88	K.N.	461916	0,628745
15-11-2007	96.532.330-9	CMPC CELULOSA S A	ALEMANIA UNIFICADA	LIRQUEN		CIF	312684,79	25137	271,49	338093,28	K.N.	497196	0,628896
15-11-2007	96.532.330-9	CMPC CELULOSA S A	ALEMANIA UNIFICADA	LIRQUEN		CIF	313869,45	25425,4	272,67	339567,52	K.N.	499364	0,628538
15-11-2007	96.532.330-9	CMPC CELULOSA S A	ALEMANIA UNIFICADA	LIRQUEN		CIF	315524,28	25323,8	273,92	341122	K.N.	501650	0,628973
15-11-2007	96.532.330-9	CMPC CELULOSA S A	CHINA, REP. POPULAR DE	CORONEL		CIF	629481	60615,6	12589,62	702686,22	K.N.	1000140	0,629393
15-11-2007	96.532.330-9	CMPC CELULOSA S A	CHINA, REP. POPULAR DE	CORONEL		CIF	2800870,43	272939,28	56017,41	3129827,12	K.N.	4497612	0,622746
15-11-2007	96.532.330-9	CMPC CELULOSA S A	HOLANDA	LIRQUEN		CIF	22291,64	1801,8	19,36	24112,8	K.N.	35460	0,628642
15-11-2007	96.532.330-9	CMPC CELULOSA S A	HOLANDA	LIRQUEN		CIF	37326,3	2992,5	32,4	40351,2	K.N.	59340	0,629024
15-11-2007	96.532.330-9	CMPC CELULOSA S A	HOLANDA	LIRQUEN		CIF	86809,32	6982,5	75,38	93867,2	K.N.	138040	0,628871
15-11-2007	96.532.330-9	CMPC CELULOSA S A	HOLANDA	LIRQUEN		CIF	166457,69	13359,8	144,51	179962	K.N.	264650	0,628973
15-11-2007	96.532.330-9	CMPC CELULOSA S A	HOLANDA	LIRQUEN		CIF	213326,35	16945,35	185,06	230456,76	K.N.	338907	0,629454
15-11-2007	96.532.330-9	CMPC CELULOSA S A	HOLANDA	LIRQUEN		CIF	257348,71	20710,35	223,46	278282,52	K.N.	409239	0,628847
15-11-2007	96.532.330-9	CMPC CELULOSA S A	HOLANDA	LIRQUEN		CIF	307922,35	24862,65	267,44	333052,44	K.N.	489783	0,628691
15-11-2007	96.532.330-9	CMPC CELULOSA S A	HOLANDA	LIRQUEN		CIF	313798,47	25323,8	272,53	339394,8	K.N.	499110	0,628716
15-11-2007	96.532.330-9	CMPC CELULOSA S A	HOLANDA	LIRQUEN		CIF	313996,45	25298,4	272,67	339567,52	K.N.	499364	0,628793
15-11-2007	96.532.330-9	CMPC CELULOSA S A	HOLANDA	LIRQUEN		CIF	314450,69	25361,9	273,09	340085,68	K.N.	500126	0,628743
15-11-2007	96.532.330-9	CMPC CELULOSA S A	HOLANDA	LIRQUEN		CIF	314450,69	25361,9	273,09	340085,68	K.N.	500126	0,628743
15-11-2007	96.532.330-9	CMPC CELULOSA S A	HOLANDA	LIRQUEN		CIF	314597,87	25387,3	273,23	340258,4	K.N.	500380	0,628718
15-11-2007	96.532.330-9	CMPC CELULOSA S A	HOLANDA	LIRQUEN		CIF	314610,57	25374,6	273,23	340258,4	K.N.	500380	0,628743
15-11-2007	96.532.330-9	CMPC CELULOSA S A	HOLANDA	LIRQUEN		CIF	314635,97	25349,2	273,23	340258,4	K.N.	500380	0,628794
15-11-2007	96.532.330-9	CMPC CELULOSA S A	HOLANDA	LIRQUEN		CIF	314808,55	25349,2	273,37	340431,12	K.N.	500634	0,62882
15-11-2007	96.532.330-9	CMPC CELULOSA S A	HOLANDA	LIRQUEN		CIF	315115,62	25387,3	273,64	340776,56	K.N.	501142	0,628795
15-11-2007	96.532.330-9	CMPC CELULOSA S A	HOLANDA	LIRQUEN		CIF	315351,7	25323,8	273,78	340949,28	K.N.	501396	0,628947
15-11-2007	96.532.330-9	CMPC CELULOSA S A	HOLANDA	LIRQUEN		CIF	315486,18	25361,9	273,92	341122	K.N.	501650	0,628897
15-11-2007	96.532.330-9	CMPC CELULOSA S A	HOLANDA	LIRQUEN		CIF	315498,88	25349,2	273,92	341122	K.N.	501650	0,628922
15-11-2007	96.532.330-9	CMPC CELULOSA S A	HOLANDA	LIRQUEN		CIF	315524,28	25323,8	273,92	341122	K.N.	501650	0,628973
15-11-2007	96.532.330-9	CMPC CELULOSA S A	HOLANDA	LIRQUEN		CIF	315646,06	25374,6	274,06	341294,72	K.N.	501904	0,628897
15-11-2007	96.532.330-9	CMPC CELULOSA S A	HOLANDA	LIRQUEN		CIF	315684,16	25336,5	274,06	341294,72	K.N.	501904	0,628973
15-11-2007	96.532.330-9	CMPC CELULOSA S A	HOLANDA	LIRQUEN		CIF	315805,94	25387,3	274,2	341467,44	K.N.	502158	0,628898
15-11-2007	96.532.330-9	CMPC CELULOSA S A	HOLANDA	LIRQUEN		CIF	316349,09	25361,9	274,61	341985,6	K.N.	502920	0,629025
15-11-2007	96.532.330-9	CMPC CELULOSA S A	HOLANDA	LIRQUEN		CIF	316681,55	25374,6	274,89	342331,04	K.N.	503428	0,62905
15-11-2007	96.532.330-9	CMPC CELULOSA S A	JAPON	CORONEL		COSTO Y FLETE	11899,48	1141,14	237,99	13278,61	K.N.	19790	0,601288
15-11-2007	96.532.330-9	CMPC CELULOSA S A	JAPON	CORONEL		COSTO Y FLETE	59215,13	5691,45	1184,3	66090,88	K.N.	98500	0,601169
15-11-2007	96.532.330-9	CMPC CELULOSA S A	JAPON	CORONEL		COSTO Y FLETE	59533,2	5702,85	1190,66	66426,71	K.N.	99000	0,601345
15-11-2007	96.532.330-9	CMPC CELULOSA S A	JAPON	CORONEL		COSTO Y FLETE	119284,71	11529,39	2385,69	133199,79	K.N.	198519	0,600873

15-11-2007	96.532.330-9	CMPC CELULOSA S A	JAPON	CORONEL	COSTO Y FLETE	179570,02	17345,33	3591,4	200506,75	K.N.	298832	0,600906
15-11-2007	96.532.330-9	CMPC CELULOSA S A	JAPON	CORONEL	COSTO Y FLETE	330983,08	31708,93	6619,66	369311,67	K.N.	550409	0,60134
15-11-2007	96.532.330-9	CMPC CELULOSA S A	JAPON	CORONEL	COSTO Y FLETE	452705,41	43439,13	9054,11	505198,65	K.N.	752932	0,601257
16-11-2007	96.532.330-9	CMPC CELULOSA S A	ALEMANIA UNIFICADA	LIRQUEN	CIF	316969,24	25287,35	275,05	342531,64	K.N.	503723	0,629253
16-11-2007	96.532.330-9	CMPC CELULOSA S A	ALEMANIA UNIFICADA	LIRQUEN	CIF	317333,77	25412,7	275,45	343021,92	K.N.	504444	0,629076
16-11-2007	96.532.330-9	CMPC CELULOSA S A	AUSTRALIA	CORONEL	COSTO Y FLETE	3159642,16	289318,7	63192,84	3512153,7	K.N.	4998494	0,623119
16-11-2007	96.532.330-9	CMPC CELULOSA S A	ITALIA	CORONEL	CIF	108784,74	11682,45	96,81	120564	K.N.	177300	0,613563
16-11-2007	96.532.330-9	CMPC CELULOSA S A	ITALIA	CORONEL	CIF	198707,67	21256,04	176,77	220140,48	K.N.	323736	0,613795
16-11-2007	96.532.330-9	CMPC CELULOSA S A	ITALIA	CORONEL	CIF	307031,21	32953,96	273,23	340258,4	K.N.	500380	0,613596
16-11-2007	96.532.330-9	CMPC CELULOSA S A	ITALIA	CORONEL	CIF	307910,63	32937,45	273,92	341122	K.N.	501650	0,613796
16-11-2007	96.532.330-9	CMPC CELULOSA S A	ITALIA	CORONEL	CIF	327533,42	33399,8	290,06	361223,28	K.N.	501699	0,652848
16-11-2007	96.532.330-9	CMPC CELULOSA S A	ITALIA	CORONEL	CIF	308617,46	32920,94	274,48	341812,88	K.N.	502666	0,613961
16-11-2007	96.532.330-9	CMPC CELULOSA S A	ITALIA	CORONEL	CIF	309364,8	33036,51	275,17	342676,48	K.N.	503936	0,613897
16-11-2007	96.532.330-9	CMPC CELULOSA S A	PERU	SAN VICENTE	COSTO Y FLETE	25070	1000	501,4	26571,4	K.N.	39500	0,634684
19-11-2007	96.532.330-9	CMPC CELULOSA S A	ITALIA	CORONEL	CIF	109190,49	11700	97,15	120987,64	K.N.	177923	0,613695
19-11-2007	96.532.330-9	CMPC CELULOSA S A	ITALIA	CORONEL	CIF	195472,29	20945,34	173,93	216591,56	K.N.	318517	0,613695
19-11-2007	96.532.330-9	CMPC CELULOSA S A	PERU	SAN VICENTE	COSTO Y FLETE	130200,81	5600	2604,02	138404,83	K.N.	189375	0,687529
19-11-2007	96.532.330-9	CMPC CELULOSA S A	PERU	SAN VICENTE	COSTO Y FLETE	158428,88	6000	3168,58	167597,46	K.N.	229297	0,690933
20-11-2007	96.532.330-9	CMPC CELULOSA S A	ALEMANIA UNIFICADA	LIRQUEN	CIF	313991,23	25476,2	272,81	339740,24	K.N.	499618	0,628463
20-11-2007	96.532.330-9	CMPC CELULOSA S A	ALEMANIA UNIFICADA	LIRQUEN	CIF	316470,87	25412,7	274,75	342158,32	K.N.	503174	0,628949
20-11-2007	96.532.330-9	CMPC CELULOSA S A	ALEMANIA UNIFICADA	LIRQUEN	CIF	316866,83	25361,9	275,03	342503,76	K.N.	503682	0,629101
20-11-2007	96.532.330-9	CMPC CELULOSA S A	ISRAEL	SAN VICENTE	CIF	292326,12	34580	262,72	327168,84	K.N.	498543	0,586361
20-11-2007	96.532.330-9	CMPC CELULOSA S A	PERU	SAN VICENTE	COSTO Y FLETE	123118,93	5000	2462,38	130581,31	K.N.	198634	0,619828
21-11-2007	96.532.330-9	CMPC CELULOSA S A	HOLANDA	LIRQUEN	CIF	104122,51	8370,6	90,41	112583,52	K.N.	165564	0,628896
21-11-2007	96.532.330-9	CMPC CELULOSA S A	HOLANDA	LIRQUEN	CIF	210724,14	16940,5	182,96	227847,6	K.N.	335070	0,628896
21-11-2007	96.532.330-9	CMPC CELULOSA S A	PERU	SAN VICENTE	COSTO Y FLETE	39836,7	1800	796,73	42433,43	K.N.	59481	0,669738
21-11-2007	96.532.330-9	CMPC CELULOSA S A	PERU	SAN VICENTE	CIF	189251,63	8012,22	158,51	197422,36	K.N.	290327	0,651857
27-11-2007	96.532.330-9	CMPC CELULOSA S A	ALEMANIA UNIFICADA	LIRQUEN	CIF	61960,19	5000	53,81	67014	K.N.	98550	0,628718
27-11-2007	96.532.330-9	CMPC CELULOSA S A	ALEMANIA UNIFICADA	LIRQUEN	CIF	315524,28	25323,8	273,92	341122	K.N.	501650	0,628973
27-11-2007	96.532.330-9	CMPC CELULOSA S A	ARGENTINA	965	COSTO Y FLETE	59964,43	7680,61	0	67645,04	K.N.	102648	0,584175
27-11-2007	96.532.330-9	CMPC CELULOSA S A	ARGENTINA	965	COSTO Y FLETE	59964,44	7680,6	0	67645,04	K.N.	102648	0,584175
27-11-2007	96.532.330-9	CMPC CELULOSA S A	ARGENTINA	965	COSTO Y FLETE	61606,8	7680,6	0	69287,4	K.N.	102648	0,600175
27-11-2007	96.532.330-9	CMPC CELULOSA S A	ARGENTINA	965	COSTO Y FLETE	61606,8	7680,6	0	69287,4	K.N.	102648	0,600175
27-11-2007	96.532.330-9	CMPC CELULOSA S A	ARGENTINA	965	COSTO Y FLETE	61735,64	7692,16	0	69427,8	K.N.	102856	0,600214
27-11-2007	96.532.330-9	CMPC CELULOSA S A	ARGENTINA	965	COSTO Y FLETE	61751,04	7676,76	0	69427,8	K.N.	102856	0,600364
27-11-2007	96.532.330-9	CMPC CELULOSA S A	CHINA, REP. POPULAR DE	CORONEL	CIF	187616,52	18076,62	3752,33	209445,47	K.N.	298106	0,629362
27-11-2007	96.532.330-9	CMPC CELULOSA S A	CHINA, REP. POPULAR DE	CORONEL	CIF	187691,49	18083,76	3753,83	209529,08	K.N.	298225	0,629362
27-11-2007	96.532.330-9	CMPC CELULOSA S A	CHINA, REP. POPULAR DE	CORONEL	CIF	188099,19	18092,82	3761,98	209953,99	K.N.	298829	0,629454
27-11-2007	96.532.330-9	CMPC CELULOSA S A	CHINA, REP. POPULAR DE	CORONEL	CIF	188604	17982	3772,08	210358,08	K.N.	299400	0,629940
27-11-2007	96.532.330-9	CMPC CELULOSA S A	CHINA, REP. POPULAR DE	CORONEL	CIF	314043,84	30208,2	6280,88	350532,92	K.N.	498916	0,629452
27-11-2007	96.532.330-9	CMPC CELULOSA S A	CHINA, REP. POPULAR DE	CORONEL	CIF	628206,9	60428,28	12564,14	701199,32	K.N.	998022	0,629452
27-11-2007	96.532.330-9	CMPC CELULOSA S A	CHINA, REP. POPULAR DE	CORONEL	CIF	1548808,2	149377,02	30976,16	1729161,38	K.N.	2461138	0,629306
27-11-2007	96.532.330-9	CMPC CELULOSA S A	CHINA, REP. POPULAR DE	CORONEL	CIF	1866934,71	181614,48	37338,69	2085887,88	K.N.	2996050	0,623132
27-11-2007	96.532.330-9	CMPC CELULOSA S A	PERU	SAN VICENTE	CIF	129552,29	5487,78	108,57	135148,64	K.N.	198748	0,651842
28-11-2007	96.532.330-9	CMPC CELULOSA S A	CHINA, REP. POPULAR DE	CORONEL	CIF	33121,12	3494,66	29,43	36645,21	K.N.	53109	0,623644
28-11-2007	96.532.330-9	CMPC CELULOSA S A	CHINA, REP. POPULAR DE	CORONEL	CIF	81364,81	8549,97	72,26	89987,04	K.N.	130416	0,623887
28-11-2007	96.532.330-9	CMPC CELULOSA S A	CHINA, REP. POPULAR DE	CORONEL	CIF	111578,76	11830	99,17	123507,93	K.N.	178997	0,623355
28-11-2007	96.532.330-9	CMPC CELULOSA S A	CHINA, REP. POPULAR DE	CORONEL	CIF	136032,24	14422,79	120,91	150575,94	K.N.	218226	0,623355
28-11-2007	96.532.330-9	CMPC CELULOSA S A	CHINA, REP. POPULAR DE	CORONEL	CIF	195310,08	18821,76	3906,2	218038,04	K.N.	310336	0,62935
28-11-2007	96.532.330-9	CMPC CELULOSA S A	CHINA, REP. POPULAR DE	CORONEL	CIF	197526,96	20779,2	175,44	218481,6	K.N.	316640	0,623822
28-11-2007	96.532.330-9	CMPC CELULOSA S A	CHINA, REP. POPULAR DE	CORONEL	CIF	309655,38	33053,02	275,42	342983,82	K.N.	497078	0,622951
28-11-2007	96.532.330-9	CMPC CELULOSA S A	CHINA, REP. POPULAR DE	CORONEL	CIF	310230,27	33003,49	275,84	343509,6	K.N.	497840	0,623153
28-11-2007	96.532.330-9	CMPC CELULOSA S A	CHINA, REP. POPULAR DE	CORONEL	CIF	310706,1	33053,02	276,26	344035,38	K.N.	498602	0,623155
28-11-2007	96.532.330-9	CMPC CELULOSA S A	CHINA, REP. POPULAR DE	CORONEL	CIF	311213,18	32792,76	276,46	344282,4	K.N.	498960	0,623724
28-11-2007	96.532.330-9	CMPC CELULOSA S A	CHINA, REP. POPULAR DE	CORONEL	CIF	311006,81	33102,55	276,54	344385,9	K.N.	499110	0,623123
28-11-2007	96.532.330-9	CMPC CELULOSA S A	CHINA, REP. POPULAR DE	CORONEL	CIF	311560,66	32792,76	276,74	344630,16	K.N.	499464	0,62379
28-11-2007	96.532.330-9	CMPC CELULOSA S A	CHINA, REP. POPULAR DE	CORONEL	CIF	311406,58	33053,02	276,82	344736,42	K.N.	499618	0,623289
28-11-2007	96.532.330-9	CMPC CELULOSA S A	CHINA, REP. POPULAR DE	CORONEL	CIF	311559,56	32939,34	276,85	344775,75	K.N.	499675	0,623524
28-11-2007	96.532.330-9	CMPC CELULOSA S A	CHINA, REP. POPULAR DE	CORONEL	CIF	312115,73	32906,45	277,28	345299,46	K.N.	500434	0,62369
28-11-2007	96.532.330-9	CMPC CELULOSA S A	CHINA, REP. POPULAR DE	CORONEL	CIF	312306,61	32890	277,42	345474,03	K.N.	500687	0,623756

28-11-2007	96.532.330-9	CMPC CELULOSA S A	CHINA, REP. POPULAR DE	CORONEL	CIF	312857,06	33003,49	277,95	346138,5	K.N.	501650	0,623656
28-11-2007	96.532.330-9	CMPC CELULOSA S A	CHINA, REP. POPULAR DE	CORONEL	CIF	357131,49	34307,58	7142,63	398581,7	K.N.	567303	0,629255
28-11-2007	96.532.330-9	CMPC CELULOSA S A	CHINA, REP. POPULAR DE	CORONEL	CIF	643018,56	62117,28	12860,37	717996,21	K.N.	1021936	0,629216
28-11-2007	96.532.330-9	CMPC CELULOSA S A	CHINA, REP. POPULAR DE	CORONEL	CIF	3426947,7	332904,66	68538,95	3828391,31	K.N.	5498870	0,623209
28-11-2007	96.532.330-9	CMPC CELULOSA S A	COREA, SUR (REP. DE COREA)	CORONEL	CIF	62554,53	5597,2	54,77	68206,5	K.N.	98850	0,632823
28-11-2007	96.532.330-9	CMPC CELULOSA S A	COREA, SUR (REP. DE COREA)	CORONEL	CIF	75427,66	6726,72	66,02	82220,4	K.N.	119160	0,632995
28-11-2007	96.532.330-9	CMPC CELULOSA S A	COREA, SUR (REP. DE COREA)	CORONEL	CIF	123533,33	11065,82	108,17	134707,32	K.N.	195228	0,632764
28-11-2007	96.532.330-9	CMPC CELULOSA S A	COREA, SUR (REP. DE COREA)	CORONEL	CIF	125712,76	11211,2	110,04	137034	K.N.	198600	0,632995
28-11-2007	96.532.330-9	CMPC CELULOSA S A	COREA, SUR (REP. DE COREA)	CORONEL	CIF	157456,62	14112	137,88	171706,5	K.N.	248850	0,632737
28-11-2007	96.532.330-9	CMPC CELULOSA S A	COREA, SUR (REP. DE COREA)	CORONEL	CIF	177821,46	16007,99	155,77	193985,22	K.N.	281138	0,632506
28-11-2007	96.532.330-9	CMPC CELULOSA S A	COREA, SUR (REP. DE COREA)	CORONEL	CIF	222721,92	23719,15	198,05	246639,12	K.N.	357448	0,623089
28-11-2007	96.532.330-9	CMPC CELULOSA S A	COREA, SUR (REP. DE COREA)	CORONEL	CIF	314231,95	28476,45	275,42	342983,82	K.N.	497078	0,632158
28-11-2007	96.532.330-9	CMPC CELULOSA S A	COREA, SUR (REP. DE COREA)	CORONEL	CIF	315107,55	28476,45	276,12	343860,12	K.N.	498348	0,632304
28-11-2007	96.532.330-9	CMPC CELULOSA S A	COREA, SUR (REP. DE COREA)	CORONEL	CIF	315325,34	28433,78	276,26	344035,38	K.N.	498602	0,632419
28-11-2007	96.532.330-9	CMPC CELULOSA S A	COREA, SUR (REP. DE COREA)	CORONEL	CIF	315779,58	28504,9	276,68	344561,16	K.N.	499364	0,632364
28-11-2007	96.532.330-9	CMPC CELULOSA S A	COREA, SUR (REP. DE COREA)	CORONEL	CIF	315793,81	28490,67	276,68	344561,16	K.N.	499364	0,632392
28-11-2007	96.532.330-9	CMPC CELULOSA S A	COREA, SUR (REP. DE COREA)	CORONEL	CIF	315836,48	28448	276,68	344561,16	K.N.	499364	0,632477
28-11-2007	96.532.330-9	CMPC CELULOSA S A	COREA, SUR (REP. DE COREA)	CORONEL	CIF	315983,15	28476,45	276,82	344736,42	K.N.	499618	0,632449
28-11-2007	96.532.330-9	CMPC CELULOSA S A	COREA, SUR (REP. DE COREA)	CORONEL	CIF	316390,29	28419,55	277,1	345086,94	K.N.	500126	0,632621
28-11-2007	96.532.330-9	CMPC CELULOSA S A	COREA, SUR (REP. DE COREA)	CORONEL	CIF	317280,1	28405,33	277,81	345963,24	K.N.	501396	0,632793
28-11-2007	96.532.330-9	CMPC CELULOSA S A	COREA, SUR (REP. DE COREA)	CORONEL	CIF	317337	28348,43	277,81	345963,24	K.N.	501396	0,632907
28-11-2007	96.532.330-9	CMPC CELULOSA S A	COREA, SUR (REP. DE COREA)	CIF	317408,12	28277,31	277,81	345963,24	K.N.	501396	0,633049	
29-11-2007	96.532.330-9	CMPC CELULOSA S A	HOLANDA	LIRQUEN	CIF	21686,07	1750	18,83	23454,9	K.N.	34493	0,628709
29-11-2007	96.532.330-9	CMPC CELULOSA S A	HOLANDA	LIRQUEN	CIF	119583,16	9650	103,86	129337,02	K.N.	190202	0,628717
29-11-2007	96.532.330-9	CMPC CELULOSA S A	MEXICO	SAN VICENTE	CIF	58376,17	5500	51,33	63927,5	K.N.	98350	0,593555
30-11-2007	96.532.330-9	CMPC CELULOSA S A	COLOMBIA	SAN VICENTE	COSTO Y FLETE	100623,37	6134,63	2012,47	108770,47	K.N.	148275	0,678627
30-11-2007	96.532.330-9	CMPC CELULOSA S A	COLOMBIA	SAN VICENTE	COSTO Y FLETE	100623,37	6134,63	2012,47	108770,47	K.N.	148275	0,678627
30-11-2007	96.532.330-9	CMPC CELULOSA S A	COLOMBIA	SAN VICENTE	COSTO Y FLETE	101518,07	6224,17	2030,36	109772,6	K.N.	149642	0,678406
30-11-2007	96.532.330-9	CMPC CELULOSA S A	COLOMBIA	SAN VICENTE	COSTO Y FLETE	135505,9	8261,54	2710,12	146477,56	K.N.	199677	0,678625
30-11-2007	96.532.330-9	CMPC CELULOSA S A	ITALIA	CORONEL	CIF	82520,75	8822,32	73,41	91416,48	K.N.	134436	0,613829
30-11-2007	96.532.330-9	CMPC CELULOSA S A	ITALIA	CORONEL	CIF	115286,35	12325,3	102,55	127714,2	K.N.	187815	0,613829
30-11-2007	96.532.330-9	CMPC CELULOSA S A	ITALIA	CORONEL	CIF	118901,49	12740	105,79	131747,28	K.N.	193746	0,613698
30-11-2007	96.532.330-9	CMPC CELULOSA S A	ITALIA	CORONEL	CIF	187833,2	20059,33	167,07	208059,6	K.N.	305970	0,613894
30-11-2007	96.532.330-9	CMPC CELULOSA S A	ITALIA	CORONEL	CIF	222791,37	23872,16	198,23	246861,76	K.N.	363032	0,613696
30-11-2007	96.532.330-9	CMPC CELULOSA S A	ITALIA	CORONEL	CIF	254904,29	27327,3	226,81	282458,4	K.N.	415380	0,613665
30-11-2007	96.532.330-9	CMPC CELULOSA S A	ITALIA	CORONEL	CIF	290814,38	31246,8	258,82	322320	K.N.	474000	0,613532
30-11-2007	96.532.330-9	CMPC CELULOSA S A	ITALIA	CORONEL	CIF	307466,41	33036,51	273,64	340776,56	K.N.	501142	0,613532
30-11-2007	96.532.330-9	CMPC CELULOSA S A	ITALIA	CORONEL	CIF	307894,12	32953,96	273,92	341122	K.N.	501650	0,613763
30-11-2007	96.532.330-9	CMPC CELULOSA S A	ITALIA	CORONEL	CIF	308411,86	32953,96	274,34	341640,16	K.N.	502412	0,613862
30-11-2007	96.532.330-9	CMPC CELULOSA S A	ITALIA	CORONEL	CIF	308740,52	32970,47	274,61	341985,6	K.N.	502920	0,613896
03-12-2007	96.532.330-9	CMPC CELULOSA S A	INDONESIA	SAN VICENTE	COSTO Y FLETE	317582,17	24900	6351,64	348833,81	K.N.	500888	0,634038
03-12-2007	96.532.330-9	CMPC CELULOSA S A	INDONESIA	SAN VICENTE	COSTO Y FLETE	720894,72	54780	14417,89	790092,61	K.N.	1134442	0,635462
04-12-2007	96.532.330-9	CMPC CELULOSA S A	INDIA	LIRQUEN	CIF	62150,15	6105	54,85	68310	K.N.	99000	0,627779
04-12-2007	96.532.330-9	CMPC CELULOSA S A	INDONESIA	SAN VICENTE	COSTO Y FLETE	62437,75	4980	1248,76	68666,51	K.N.	98600	0,633243
04-12-2007	96.532.330-9	CMPC CELULOSA S A	INDONESIA	SAN VICENTE	COSTO Y FLETE	191799,87	14940	3836	210575,87	K.N.	299623	0,640137
04-12-2007	96.532.330-9	CMPC CELULOSA S A	INDONESIA	SAN VICENTE	COSTO Y FLETE	191988,24	14940	3839,76	210768	K.N.	299896	0,640183
04-12-2007	96.532.330-9	CMPC CELULOSA S A	ITALIA	CORONEL	CIF	189337,79	20213,96	168,41	209720,16	K.N.	308412	0,613912
04-12-2007	96.532.330-9	CMPC CELULOSA S A	PERU	SAN VICENTE	COSTO Y FLETE	138184,72	5600	2763,69	146548,41	K.N.	199701	0,691958
04-12-2007	96.532.330-9	CMPC CELULOSA S A	PERU	SAN VICENTE	COSTO Y FLETE	192499,98	7700	3850	204049,98	K.N.	279180	0,689519
05-12-2007	96.532.330-9	CMPC CELULOSA S A	FRANCIA	LIRQUEN	CIF	313734,97	25387,3	272,53	339394,8	K.N.	499110	0,628589
05-12-2007	96.532.330-9	CMPC CELULOSA S A	HOLANDA	LIRQUEN	CIF	15029,31	1204,2	13,05	16246,56	K.N.	23892	0,629052
05-12-2007	96.532.330-9	CMPC CELULOSA S A	HOLANDA	LIRQUEN	CIF	86952,01	6982,5	75,49	94010	K.N.	138250	0,628948
05-12-2007	96.532.330-9	CMPC CELULOSA S A	HOLANDA	LIRQUEN	CIF	127610,45	10394,8	110,91	138116,16	K.N.	203112	0,628276
05-12-2007	96.532.330-9	CMPC CELULOSA S A	HOLANDA	LIRQUEN	CIF	152941,95	12281,55	132,78	165356,28	K.N.	243171	0,628948
05-12-2007	96.532.330-9	CMPC CELULOSA S A	HOLANDA	LIRQUEN	CIF	158685,85	12819,2	137,83	171642,88	K.N.	252416	0,628668
05-12-2007	96.532.330-9	CMPC CELULOSA S A	HOLANDA	LIRQUEN	CIF	231811,27	18809,4	201,41	250822,08	K.N.	368856	0,62846
05-12-2007	96.532.330-9	CMPC CELULOSA S A	HOLANDA	LIRQUEN	CIF	254055,24	20389,8	220,56	274665,6	K.N.	403920	0,628974
05-12-2007	96.532.330-9	CMPC CELULOSA S A	HOLANDA	LIRQUEN	CIF	282331,23	22697,4	245,13	305273,76	K.N.	448932	0,628895
05-12-2007	96.532.330-9	CMPC CELULOSA S A	HOLANDA	LIRQUEN	CIF	310641,2	25374,6	270,04	336285,84	K.N.	494538	0,628144
05-12-2007	96.532.330-9	CMPC CELULOSA S A	HOLANDA	LIRQUEN	CIF	311663,99	25387,3	270,87	337322,16	K.N.	496062	0,628276
05-12-2007	96.532.330-9	CMPC CELULOSA S A	HOLANDA	LIRQUEN	CIF	312712,18	25374,6	271,7	338358,48	K.N.	497586	0,628459

05-12-2007	96.532.330-9	CMPC CELULOSA S A	HOLANDA	LIRQUEN	CIF	312990,19	25312,65	271,88	338574,72	K.N.	497904	0,628616
05-12-2007	96.532.330-9	CMPC CELULOSA S A	HOLANDA	LIRQUEN	CIF	313581,8	25236,75	272,29	339090,84	K.N.	498663	0,628845
05-12-2007	96.532.330-9	CMPC CELULOSA S A	HOLANDA	LIRQUEN	CIF	314231,46	25274,7	272,84	339779	K.N.	499675	0,628872
05-12-2007	96.532.330-9	CMPC CELULOSA S A	HOLANDA	LIRQUEN	CIF	314833,95	25323,8	273,37	340431,12	K.N.	500634	0,62887
05-12-2007	96.532.330-9	CMPC CELULOSA S A	HOLANDA	LIRQUEN	CIF	315128,32	25374,6	273,64	340776,56	K.N.	501142	0,62882
05-12-2007	96.532.330-9	CMPC CELULOSA S A	HOLANDA	LIRQUEN	CIF	315313,6	25361,9	273,78	340949,28	K.N.	501396	0,628871
05-12-2007	96.532.330-9	CMPC CELULOSA S A	HOLANDA	LIRQUEN	CIF	315460,78	25387,3	273,92	341122	K.N.	501650	0,628846
05-12-2007	96.532.330-9	CMPC CELULOSA S A	HOLANDA	LIRQUEN	CIF	315460,78	25387,3	273,92	341122	K.N.	501650	0,628846
05-12-2007	96.532.330-9	CMPC CELULOSA S A	HOLANDA	LIRQUEN	CIF	315844,04	25349,2	274,2	341467,44	K.N.	502158	0,628973
05-12-2007	96.532.330-9	CMPC CELULOSA S A	HOLANDA	LIRQUEN	CIF	316113	25425,4	274,48	341812,88	K.N.	502666	0,628873
05-12-2007	96.532.330-9	CMPC CELULOSA S A	HOLANDA	LIRQUEN	CIF	316668,85	25387,3	274,89	342331,04	K.N.	503428	0,629025
05-12-2007	96.532.330-9	CMPC CELULOSA S A	HOLANDA	LIRQUEN	CIF	317480,95	25438,1	275,59	343194,64	K.N.	504698	0,629051
05-12-2007	96.532.330-9	CMPC CELULOSA S A	HOLANDA	LIRQUEN	CIF	318676,32	25450,8	276,56	344403,68	K.N.	506476	0,629203
06-12-2007	96.532.330-9	CMPC CELULOSA S A	ARGENTINA		965 COSTO Y FLETE	16558,41	1918,23	0	18476,64	K.N.	25662	0,64525
06-12-2007	96.532.330-9	CMPC CELULOSA S A	ARGENTINA		965 COSTO Y FLETE	16583,61	1921,11	0	18504,72	K.N.	25701	0,645252
06-12-2007	96.532.330-9	CMPC CELULOSA S A	ARGENTINA		965 COSTO Y FLETE	59800,77	7672,91	0	67473,68	K.N.	102388	0,58406
06-12-2007	96.532.330-9	CMPC CELULOSA S A	ARGENTINA		965 COSTO Y FLETE	59844,85	7672,99	0	67517,84	K.N.	102455	0,584109
06-12-2007	96.532.330-9	CMPC CELULOSA S A	ARGENTINA		965 COSTO Y FLETE	59884,32	7692,16	0	67576,48	K.N.	102544	0,583987
06-12-2007	96.532.330-9	CMPC CELULOSA S A	ARGENTINA		965 COSTO Y FLETE	64180,68	7672,92	0	71853,6	K.N.	102648	0,62525
06-12-2007	96.532.330-9	CMPC CELULOSA S A	ARGENTINA		965 COSTO Y FLETE	60063,38	7684,46	0	67747,84	K.N.	102804	0,584251
06-12-2007	96.532.330-9	CMPC CELULOSA S A	ARGENTINA		965 COSTO Y FLETE	60073,51	7682,24	0	67755,75	K.N.	102816	0,584282
06-12-2007	96.532.330-9	CMPC CELULOSA S A	ITALIA	CORONEL	CIF	60253,1	6503,25	53,65	66810	K.N.	98250	0,613263
06-12-2007	96.532.330-9	CMPC CELULOSA S A	PERU	SAN VICENTE	CIF	124048,09	5250	103,91	129402	K.N.	179725	0,690211
06-12-2007	96.532.330-9	CMPC CELULOSA S A	U.S.A.	SAN VICENTE	FOB-FRONTERA	107782,14	11200	105,99	119088,13	K.N.	195547	0,551183
06-12-2007	96.532.330-9	CMPC CELULOSA S A	U.S.A.	SAN VICENTE	FOB-FRONTERA	275214,75	29400	271,36	304886,11	K.N.	500634	0,549732
10-12-2007	96.532.330-9	CMPC CELULOSA S A	FRANCIA	LIRQUEN	CIF	315409,98	25438,1	273,92	341122	K.N.	501650	0,628745
10-12-2007	96.532.330-9	CMPC CELULOSA S A	HOLANDA	LIRQUEN	CIF	251955,71	20410,2	218,89	272584,8	K.N.	400860	0,628538
10-12-2007	96.532.330-9	CMPC CELULOSA S A	HOLANDA	LIRQUEN	CIF	311306,13	25400	270,59	336976,72	K.N.	495554	0,628198
12-12-2007	96.532.330-9	CMPC CELULOSA S A	U.S.A.	SAN VICENTE	FOB-FRONTERA	114451,28	11200	111,5	125762,78	K.N.	198364	0,576976
12-12-2007	96.532.330-9	CMPC CELULOSA S A	U.S.A.	SAN VICENTE	FOB-FRONTERA	281575,57	29400	275,95	311251,52	K.N.	490933	0,573552
13-12-2007	96.532.330-9	CMPC CELULOSA S A	ARGENTINA		965 COSTO Y FLETE	45053,31	5757,57	0	50810,88	K.N.	77103	0,584326
13-12-2007	96.532.330-9	CMPC CELULOSA S A	ARGENTINA		965 COSTO Y FLETE	59869,32	7672,92	0	67542,24	K.N.	102492	0,584137
13-12-2007	96.532.330-9	CMPC CELULOSA S A	ARGENTINA		965 COSTO Y FLETE	61864,06	7669,06	0	69533,12	K.N.	103012	0,600552
14-12-2007	96.532.330-9	CMPC CELULOSA S A	PERU	SAN VICENTE	COSTO Y FLETE	34060,6	1400	681,21	36141,81	K.N.	49450	0,688789
14-12-2007	96.532.330-9	CMPC CELULOSA S A	PERU	SAN VICENTE	COSTO Y FLETE	206874,24	8400	4137,48	219411,72	K.N.	298992	0,691906
18-12-2007	96.532.330-9	CMPC CELULOSA S A	ARGENTINA		965 COSTO Y FLETE	61415,43	7661,37	0	69076,8	K.N.	102336	0,600135
18-12-2007	96.532.330-9	CMPC CELULOSA S A	ARGENTINA		965 COSTO Y FLETE	61415,43	7661,37	0	69076,8	K.N.	102336	0,600135
18-12-2007	96.532.330-9	CMPC CELULOSA S A	INDONESIA	SAN VICENTE	COSTO Y FLETE	1170604,22	93402,7	23412,08	1287419	K.N.	1848639	0,633225
19-12-2007	96.532.330-9	CMPC CELULOSA S A	ARGENTINA		965 COSTO Y FLETE	61388,5	7688,3	0	69076,8	K.N.	102336	0,599872
19-12-2007	96.532.330-9	CMPC CELULOSA S A	ARGENTINA		965 COSTO Y FLETE	61777,56	7676,76	0	69454,32	K.N.	102440	0,603061
19-12-2007	96.532.330-9	CMPC CELULOSA S A	ARGENTINA		965 COSTO Y FLETE	61643,94	7687,34	0	69331,28	K.N.	102713	0,600157
23-12-2007	96.532.330-9	CMPC CELULOSA S A	CHINA, REP. POPULAR DE	CORONEL	CIF	88657,26	9049,95	52,69	97759,9	K.N.	137690	0,64389
23-12-2007	96.532.330-9	CMPC CELULOSA S A	CHINA, REP. POPULAR DE	CORONEL	CIF	151737,76	15462,27	90,17	167290,2	K.N.	235620	0,643994
23-12-2007	96.532.330-9	CMPC CELULOSA S A	CHINA, REP. POPULAR DE	CORONEL	CIF	321322,2	32854,9	191	354368,1	K.N.	499110	0,64379
23-12-2007	96.532.330-9	CMPC CELULOSA S A	CHINA, REP. POPULAR DE	CORONEL	CIF	321518,95	32838,39	191,1	354548,44	K.N.	499364	0,643857
23-12-2007	96.532.330-9	CMPC CELULOSA S A	CHINA, REP. POPULAR DE	CORONEL	CIF	321699,19	32838,39	191,2	354728,78	K.N.	499618	0,64389
23-12-2007	96.532.330-9	CMPC CELULOSA S A	CHINA, REP. POPULAR DE	CORONEL	CIF	321829,9	32887,92	191,3	354909,12	K.N.	499872	0,643825
23-12-2007	96.532.330-9	CMPC CELULOSA S A	CHINA, REP. POPULAR DE	CORONEL	CIF	322223,41	32854,9	191,49	355269,8	K.N.	500380	0,643957
23-12-2007	96.532.330-9	CMPC CELULOSA S A	CHINA, REP. POPULAR DE	CORONEL	CIF	323516,76	33003,49	192,27	356712,52	K.N.	502412	0,643927
23-12-2007	96.532.330-9	CMPC CELULOSA S A	TAIWAN (FORMOSA)	CORONEL	CIF	188859,51	18666,65	111,92	207638,08	K.N.	292448	0,645788
23-12-2007	96.532.330-9	CMPC CELULOSA S A	TAIWAN (FORMOSA)	CORONEL	CIF	281954,67	27622,98	166,95	309744,6	K.N.	436260	0,6463
23-12-2007	96.532.330-9	CMPC CELULOSA S A	TAIWAN (FORMOSA)	CORONEL	CIF	321215,44	31699,96	190,32	353105,72	K.N.	497332	0,645877
23-12-2007	96.532.330-9	CMPC CELULOSA S A	TAIWAN (FORMOSA)	CORONEL	CIF	322661,6	31875,98	191,2	354728,78	K.N.	499618	0,645817
23-12-2007	96.532.330-9	CMPC CELULOSA S A	TAIWAN (FORMOSA)	CORONEL	CIF	322825,83	31891,99	191,3	354909,12	K.N.	499872	0,645817
23-12-2007	96.532.330-9	CMPC CELULOSA S A	TAIWAN (FORMOSA)	CORONEL	CIF	323106,31	31972	191,49	355269,8	K.N.	500380	0,645722
23-12-2007	96.532.330-9	CMPC CELULOSA S A	TAIWAN (FORMOSA)	CORONEL	CIF	323366,56	31891,99	191,59	355450,14	K.N.	500634	0,645914
23-12-2007	96.532.330-9	CMPC CELULOSA S A	TAIWAN (FORMOSA)	CORONEL	CIF	323610,82	31827,98	191,68	355630,48	K.N.	500888	0,646074
23-12-2007	96.532.330-9	CMPC CELULOSA S A	TAIWAN (FORMOSA)	CORONEL	CIF	323972,7	31862,06	191,9	356026,66	K.N.	501446	0,646077
23-12-2007	96.532.330-9	CMPC CELULOSA S A	TAIWAN (FORMOSA)	CORONEL	CIF	324007,52	31972	191,98	356171,5	K.N.	501650	0,645884
23-12-2007	96.532.330-9	CMPC CELULOSA S A	TAIWAN (FORMOSA)	CORONEL	CIF	324744,5	31955,99	192,37	356892,86	K.N.	502666	0,646044
24-12-2007	96.532.330-9	CMPC CELULOSA S A	CHINA, REP. POPULAR DE	CORONEL	CIF	17733,2	1818,18	10,54	19561,92	K.N.	25552	0,694004

24-12-2007	96.532.330-9	CMPC CELULOSA S A	CHINA, REP. POPULAR DE	CORONEL	CIF	83305,47	8584,29	49,56	91939,32	K.N.	129492	0,643325
24-12-2007	96.532.330-9	CMPC CELULOSA S A	CHINA, REP. POPULAR DE	CORONEL	CIF	130113,43	13273,26	77,33	143464,02	K.N.	202062	0,643928
24-12-2007	96.532.330-9	CMPC CELULOSA S A	CHINA, REP. POPULAR DE	CORONEL	CIF	201059,95	20649,33	119,57	221828,85	K.N.	312435	0,643526
24-12-2007	96.532.330-9	CMPC CELULOSA S A	CHINA, REP. POPULAR DE	CORONEL	CIF	226061,77	23151,57	134,4	249347,74	K.N.	351194	0,643695
24-12-2007	96.532.330-9	CMPC CELULOSA S A	CHINA, REP. POPULAR DE	CORONEL	CIF	283038,29	28988,96	168,27	312195,52	K.N.	439712	0,64369
24-12-2007	96.532.330-9	CMPC CELULOSA S A	CHINA, REP. POPULAR DE	CORONEL	CIF	318961,16	33053,02	189,84	352204,02	K.N.	496062	0,642986
24-12-2007	96.532.330-9	CMPC CELULOSA S A	CHINA, REP. POPULAR DE	CORONEL	CIF	321174,97	32821,88	190,91	354187,76	K.N.	498856	0,643823
24-12-2007	96.532.330-9	CMPC CELULOSA S A	CHINA, REP. POPULAR DE	CORONEL	COSTO Y FLETE	328985,88	30373,32	6579,72	365938,92	K.N.	499110	0,659145
24-12-2007	96.532.330-9	CMPC CELULOSA S A	CHINA, REP. POPULAR DE	CORONEL	CIF	321534,09	33003,49	191,2	354728,78	K.N.	499618	0,64356
24-12-2007	96.532.330-9	CMPC CELULOSA S A	CHINA, REP. POPULAR DE	CORONEL	CIF	322762,77	33036,51	191,88	355991,16	K.N.	501396	0,643728
24-12-2007	96.532.330-9	CMPC CELULOSA S A	CHINA, REP. POPULAR DE	CORONEL	CIF	330936,6	30434,28	6618,73	367989,61	K.N.	501904	0,659362
24-12-2007	96.532.330-9	CMPC CELULOSA S A	CHINA, REP. POPULAR DE	CORONEL	CIF	323303,5	33036,51	192,17	356532,18	K.N.	502158	0,643828
24-12-2007	96.532.330-9	CMPC CELULOSA S A	CHINA, REP. POPULAR DE	CORONEL	CIF	323614,45	33086,04	192,37	356892,86	K.N.	502666	0,643796
24-12-2007	96.532.330-9	CMPC CELULOSA S A	CHINA, REP. POPULAR DE	CORONEL	CIF	323713,51	32986,98	192,37	356892,86	K.N.	502666	0,643993
24-12-2007	96.532.330-9	CMPC CELULOSA S A	CHINA, REP. POPULAR DE	CORONEL	CIF	331470	30449,52	6629,4	368548,92	K.N.	502666	0,659424
24-12-2007	96.532.330-9	CMPC CELULOSA S A	CHINA, REP. POPULAR DE	CORONEL	CIF	324925,68	33036,51	193,05	358155,24	K.N.	504444	0,644126
24-12-2007	96.532.330-9	CMPC CELULOSA S A	CHINA, REP. POPULAR DE	CORONEL	CIF	661027,32	60657,48	13220,55	734905,35	K.N.	1002340	0,659484
24-12-2007	96.532.330-9	CMPC CELULOSA S A	CHINA, REP. POPULAR DE	CORONEL	CIF	3323383,92	310303,56	66467,68	3700155,16	K.N.	5094621	0,652332
24-12-2007	96.532.330-9	CMPC CELULOSA S A	GUATEMALA	SAN VICENTE	FOB-FRONTERA	14143,74	1973	8,81	16125,55	K.N.	19820	0,713609
24-12-2007	96.532.330-9	CMPC CELULOSA S A	PERU	SAN VICENTE	COSTO Y FLETE	291963,95	11900	5839,28	309703,23	K.N.	423740	0,689017
24-12-2007	96.532.330-9	CMPC CELULOSA S A	TAIWAN (FORMOSA)	CORONEL	CIF	322857,84	31859,98	191,3	354909,12	K.N.	499872	0,645881
27-12-2007	96.532.330-9	CMPC CELULOSA S A	ARGENTINA	965	COSTO Y FLETE	77212,33	9605,57	0	86817,9	K.N.	128050	0,602986
27-12-2007	96.532.330-9	CMPC CELULOSA S A	ARGENTINA	965	COSTO Y FLETE	78094,49	9648,86	0	87743,35	K.N.	129415	0,603442
03-01-2008	96.532.330-9	CMPC CELULOSA S A	ALEMANIA UNIFICADA	LIRQUEN	CIF	85001,49	6609,9	49,41	91660,8	K.N.	130944	0,649144
03-01-2008	96.532.330-9	CMPC CELULOSA S A	ALEMANIA UNIFICADA	LIRQUEN	CIF	106957,99	8404,2	62,21	115424,4	K.N.	164892	0,648655
03-01-2008	96.532.330-9	CMPC CELULOSA S A	ALEMANIA UNIFICADA	LIRQUEN	CIF	138132,68	10794,6	80,32	149007,6	K.N.	212868	0,648912
03-01-2008	96.532.330-9	CMPC CELULOSA S A	ALEMANIA UNIFICADA	LIRQUEN	CIF	195449,59	15215,2	113,61	210778,4	K.N.	301112	0,649093
03-01-2008	96.532.330-9	CMPC CELULOSA S A	ALEMANIA UNIFICADA	LIRQUEN	CIF	262935,77	20831,2	153,03	283920	K.N.	405600	0,648264
03-01-2008	96.532.330-9	CMPC CELULOSA S A	ALEMANIA UNIFICADA	LIRQUEN	CIF	321998,94	25412,7	187,36	347599	K.N.	496570	0,648446
03-01-2008	96.532.330-9	CMPC CELULOSA S A	ALEMANIA UNIFICADA	LIRQUEN	CIF	322273,67	25363,25	187,48	347824,4	K.N.	496892	0,648579
03-01-2008	96.532.330-9	CMPC CELULOSA S A	ALEMANIA UNIFICADA	LIRQUEN	CIF	322722,46	25400	187,74	348310,2	K.N.	497586	0,648576
03-01-2008	96.532.330-9	CMPC CELULOSA S A	ALEMANIA UNIFICADA	LIRQUEN	CIF	323242,87	25412,7	188,03	348843,6	K.N.	498348	0,648629
03-01-2008	96.532.330-9	CMPC CELULOSA S A	ALEMANIA UNIFICADA	LIRQUEN	CIF	323750,59	25438,1	188,31	349377	K.N.	499110	0,648656
03-01-2008	96.532.330-9	CMPC CELULOSA S A	ALEMANIA UNIFICADA	LIRQUEN	CIF	326441,55	25412,7	189,75	352044	K.N.	502920	0,649092
03-01-2008	96.532.330-9	CMPC CELULOSA S A	ALEMANIA UNIFICADA	LIRQUEN	CIF	326796,96	25412,7	189,94	352399,6	K.N.	503428	0,649143
03-01-2008	96.532.330-9	CMPC CELULOSA S A	ALEMANIA UNIFICADA	LIRQUEN	CIF	327710,88	25387,3	190,42	353288,6	K.N.	504698	0,649321
04-01-2008	96.532.330-9	CMPC CELULOSA S A	ALEMANIA UNIFICADA	LIRQUEN	CIF	248898,61	19219,2	144,59	268262,4	K.N.	383232	0,649472
04-01-2008	96.532.330-9	CMPC CELULOSA S A	ALEMANIA UNIFICADA	LIRQUEN	CIF	325933,84	25387,3	189,46	351510,6	K.N.	502158	0,649066
04-01-2008	96.532.330-9	CMPC CELULOSA S A	ALEMANIA UNIFICADA	LIRQUEN	CIF	325946,54	25374,6	189,46	351510,6	K.N.	502158	0,649092
04-01-2008	96.532.330-9	CMPC CELULOSA S A	ARGENTINA	965	COSTO Y FLETE	58813,17	7702,73	0	66515,9	K.N.	102648	0,57296
04-01-2008	96.532.330-9	CMPC CELULOSA S A	HOLANDA	LIRQUEN	CIF	44187,93	3410,2	25,67	47623,8	K.N.	68034	0,649498
04-01-2008	96.532.330-9	CMPC CELULOSA S A	HOLANDA	LIRQUEN	CIF	281612,66	21910,95	163,69	303687,3	K.N.	433839	0,649118
04-01-2008	96.532.330-9	CMPC CELULOSA S A	HOLANDA	LIRQUEN	CIF	322328,95	25438,1	187,55	347954,6	K.N.	497078	0,648447
04-01-2008	96.532.330-9	CMPC CELULOSA S A	HOLANDA	LIRQUEN	CIF	324689,91	25387,3	188,79	350266	K.N.	500380	0,648887
04-01-2008	96.532.330-9	CMPC CELULOSA S A	HOLANDA	LIRQUEN	CIF	326923,86	25463,5	190,04	352577,4	K.N.	503682	0,649068
04-01-2008	96.532.330-9	CMPC CELULOSA S A	HOLANDA	LIRQUEN	CIF	327837,78	25438,1	190,52	353466,4	K.N.	504952	0,649245
06-01-2008	96.532.330-9	CMPC CELULOSA S A	HOLANDA	LIRQUEN	CIF	30844,87	2401,2	17,93	33264	K.N.	47520	0,649092
06-01-2008	96.532.330-9	CMPC CELULOSA S A	HOLANDA	LIRQUEN	CIF	66807,17	5189,6	38,83	72035,6	K.N.	102908	0,649193
06-01-2008	96.532.330-9	CMPC CELULOSA S A	HOLANDA	LIRQUEN	CIF	113529,13	8886,65	66,02	122481,8	K.N.	174974	0,648834
06-01-2008	96.532.330-9	CMPC CELULOSA S A	HOLANDA	LIRQUEN	CIF	169844,69	13193,4	98,71	183136,8	K.N.	261624	0,649194
06-01-2008	96.532.330-9	CMPC CELULOSA S A	HOLANDA	LIRQUEN	CIF	323319,07	25336,5	188,03	348843,6	K.N.	498348	0,648782
06-01-2008	96.532.330-9	CMPC CELULOSA S A	HOLANDA	LIRQUEN	CIF	323480,73	25250,4	188,07	348919,2	K.N.	498456	0,648965
06-01-2008	96.532.330-9	CMPC CELULOSA S A	HOLANDA	LIRQUEN	CIF	324042,59	25323,8	188,41	349554,8	K.N.	499364	0,648911
06-01-2008	96.532.330-9	CMPC CELULOSA S A	HOLANDA	LIRQUEN	CIF	324664,51	25412,7	188,79	350266	K.N.	500380	0,648836
06-01-2008	96.532.330-9	CMPC CELULOSA S A	HOLANDA	LIRQUEN	CIF	325616,53	25349,2	189,27	351155	K.N.	501650	0,649091
06-01-2008	96.532.330-9	CMPC CELULOSA S A	HOLANDA	LIRQUEN	CIF	325641,93	25323,8	189,27	351155	K.N.	501650	0,649142
06-01-2008	96.532.330-9	CMPC CELULOSA S A	HOLANDA	LIRQUEN	CIF	325895,74	25425,4	189,46	351510,6	K.N.	502158	0,648899
06-01-2008	96.532.330-9	CMPC CELULOSA S A	HOLANDA	LIRQUEN	CIF	326086,14	25412,7	189,56	351688,4	K.N.	502412	0,649041
06-01-2008	96.532.330-9	CMPC CELULOSA S A	HOLANDA	LIRQUEN	CIF	326949,26	25438,1	190,04	352577,4	K.N.	503682	0,649118
06-01-2008	96.532.330-9	CMPC CELULOSA S A	HOLANDA	LIRQUEN	CIF	327000,06	25387,3	190,04	352577,4	K.N.	503682	0,649219
06-01-2008	96.532.330-9	CMPC CELULOSA S A	HOLANDA	LIRQUEN	CIF	327304,67	25438,1	190,23	352933	K.N.	504190	0,649169

06-01-2008	96.532.330-9	CMPC CELULOSA S A	HOLANDA	LIRQUEN	CIF	327812,38	25463,5	190,52	353466,4	K.N.	504952	0,649195
06-01-2008	96.532.330-9	CMPC CELULOSA S A	HOLANDA	LIRQUEN	CIF	327913,98	25361,9	190,52	353466,4	K.N.	504952	0,649396
06-01-2008	96.532.330-9	CMPC CELULOSA S A	HOLANDA	LIRQUEN	CIF	328320,09	25488,9	190,81	353999,8	K.N.	505714	0,649221
06-01-2008	96.532.330-9	CMPC CELULOSA S A	HOLANDA	LIRQUEN	CIF	329094,41	25425,4	191,19	354711	K.N.	506730	0,649447
07-01-2008	96.532.330-9	CMPC CELULOSA S A	ALEMANIA UNIFICADA	LIRQUEN	CIF	254856,06	19839,6	148,14	274843,8	K.N.	392634	0,649093
07-01-2008	96.532.330-9	CMPC CELULOSA S A	CHINA, REP. POPULAR DE	CORONEL	CIF	322189,02	33069,53	191,59	355450,14	K.N.	500634	0,643562
07-01-2008	96.532.330-9	CMPC CELULOSA S A	CHINA, REP. POPULAR DE	CORONEL	CIF	330225,72	30268,92	6604,51	367099,15	K.N.	500687	0,659545
07-01-2008	96.532.330-9	CMPC CELULOSA S A	CHINA, REP. POPULAR DE	CORONEL	CIF	323483,74	33036,51	192,27	356712,52	K.N.	502412	0,643861
07-01-2008	96.532.330-9	CMPC CELULOSA S A	CHINA, REP. POPULAR DE	CORONEL	CIF	3262056,99	303137,34	65241,14	3630435,47	K.N.	4998590	0,652595
07-01-2008	96.532.330-9	CMPC CELULOSA S A	ISRAEL	SAN VICENTE	CIF	302899,42	34580	182	337661,42	K.N.	494742	0,612237
07-01-2008	96.532.330-9	CMPC CELULOSA S A	ISRAEL	SAN VICENTE	CIF	306309,39	34580	183,84	341073,23	K.N.	499741	0,612936
07-01-2008	96.532.330-9	CMPC CELULOSA S A	PERU	SAN VICENTE	COSTO Y FLETE	68708	2500	1374,16	72582,16	K.N.	98900	0,694722
07-01-2008	96.532.330-9	CMPC CELULOSA S A	PERU	SAN VICENTE	CIF	142733,45	5000	79,67	147813,12	K.N.	205296	0,695257
07-01-2008	96.532.330-9	CMPC CELULOSA S A	PERU	SAN VICENTE	CIF	181487,36	7500	101,92	189089,28	K.N.	262624	0,691054
07-01-2008	96.532.330-9	CMPC CELULOSA S A	PERU	SAN VICENTE	CIF	216389,26	7500	120,74	224010	K.N.	298680	0,724485
07-01-2008	96.532.330-9	CMPC CELULOSA S A	VENEZUELA	LIRQUEN	COSTO Y FLETE	66163,46	4720,54	1323,27	72207,27	K.N.	98450	0,672051
07-01-2008	96.532.330-9	CMPC CELULOSA S A	VENEZUELA	LIRQUEN	COSTO Y FLETE	642815,76	45797,28	12856,32	701469,36	K.N.	956407	0,672115
07-01-2008	96.532.330-9	CMPC CELULOSA S A	VENEZUELA	LIRQUEN	COSTO Y FLETE	671977,8	48020,76	13439,56	733438,12	K.N.	999998	0,671979
07-01-2008	96.532.330-9	CMPC CELULOSA S A	VENEZUELA	LIRQUEN	COSTO Y FLETE	793388,82	57544,09	15867,78	866800,69	K.N.	1199849	0,661241
09-01-2008	96.532.330-9	CMPC CELULOSA S A	ITALIA	CORONEL	CIF	29199,76	2998,97	17,37	32216,1	K.N.	46023	0,63446
09-01-2008	96.532.330-9	CMPC CELULOSA S A	ITALIA	CORONEL	CIF	56767,19	5988,97	33,84	62790	K.N.	89700	0,632856
09-01-2008	96.532.330-9	CMPC CELULOSA S A	ITALIA	CORONEL	CIF	180838,45	18738,72	107,63	199684,8	K.N.	285264	0,633934
09-01-2008	96.532.330-9	CMPC CELULOSA S A	ITALIA	CORONEL	CIF	236477,01	24476,66	140,73	261094,4	K.N.	372992	0,634
09-01-2008	96.532.330-9	CMPC CELULOSA S A	ITALIA	CORONEL	CIF	242619,42	25169,56	144,42	267933,4	K.N.	382762	0,633865
09-01-2008	96.532.330-9	CMPC CELULOSA S A	ITALIA	CORONEL	CIF	250102,33	25686,83	148,74	275937,9	K.N.	394197	0,63446
09-01-2008	96.532.330-9	CMPC CELULOSA S A	ITALIA	CORONEL	CIF	253477,29	26207,48	150,83	279830,6	K.N.	399758	0,634064
09-01-2008	96.532.330-9	CMPC CELULOSA S A	ITALIA	CORONEL	CIF	317511,67	32920,94	188,99	350621,6	K.N.	500888	0,633898
09-01-2008	96.532.330-9	CMPC CELULOSA S A	ITALIA	CORONEL	CIF	318350,67	32970,47	189,46	351510,6	K.N.	502158	0,633965
09-01-2008	96.532.330-9	CMPC CELULOSA S A	ITALIA	CORONEL	CIF	319317,83	33069,53	190,04	352577,4	K.N.	503682	0,633967
09-01-2008	96.532.330-9	CMPC CELULOSA S A	ITALIA	CORONEL	CIF	319416,89	32970,47	190,04	352577,4	K.N.	503682	0,634164
11-01-2008	96.532.330-9	CMPC CELULOSA S A	ITALIA	SAN VICENTE	CIF	311364,18	33200	185,82	344750	K.N.	492500	0,632212
11-01-2008	96.532.330-9	CMPC CELULOSA S A	MEXICO	SAN VICENTE	CIF	60193,82	5500	35,43	65729,25	K.N.	98250	0,61266
11-01-2008	96.532.330-9	CMPC CELULOSA S A	U.S.A.	SAN VICENTE	FOB-FRONTERA	222704,58	23800	146,78	246651,36	K.N.	389040	0,572446
11-01-2008	96.532.330-9	CMPC CELULOSA S A	U.S.A.	SAN VICENTE	FOB-FRONTERA	286318,98	29400	188	315906,98	K.N.	498276	0,574619
11-01-2008	96.532.330-9	CMPC CELULOSA S A	U.S.A.	SAN VICENTE	FOB-FRONTERA	289374	28000	188,99	317562,99	K.N.	500888	0,577722
12-01-2008	96.532.330-9	CMPC CELULOSA S A	COLOMBIA	SAN VICENTE	COSTO Y FLETE	105793,58	6226,42	2115,87	114135,87	K.N.	149360	0,708313
12-01-2008	96.532.330-9	CMPC CELULOSA S A	HOLANDA	LIRQUEN	CIF	324296,4	25425,4	188,6	349910,4	K.N.	499872	0,648759
14-01-2008	96.532.330-9	CMPC CELULOSA S A	COREA, SUR (REP. DE COREA)	LIRQUEN	CIF	99461,99	8453,06	58,2	107973,25	K.N.	152075	0,654032
14-01-2008	96.532.330-9	CMPC CELULOSA S A	COREA, SUR (REP. DE COREA)	LIRQUEN	CIF	180954,61	16633,43	106,56	197694,6	K.N.	298452	0,606311
14-01-2008	96.532.330-9	CMPC CELULOSA S A	COREA, SUR (REP. DE COREA)	LIRQUEN	CIF	177024,74	16593,39	104,42	193722,55	K.N.	298678	0,592694
14-01-2008	96.532.330-9	CMPC CELULOSA S A	COREA, SUR (REP. DE COREA)	LIRQUEN	CIF	179215,93	16659,83	105,63	195981,39	K.N.	298980	0,599424
14-01-2008	96.532.330-9	CMPC CELULOSA S A	COREA, SUR (REP. DE COREA)	LIRQUEN	CIF	1170323,22	111111,94	691,07	1282126,23	K.N.	1998015	0,585743
14-01-2008	96.532.330-9	CMPC CELULOSA S A	COREA, SUR (REP. DE COREA)	LIRQUEN	CIF	1458273,62	139298,5	861,56	1598433,68	K.N.	2503028	0,582604
14-01-2008	96.532.330-9	CMPC CELULOSA S A	COREA, SUR (REP. DE COREA)	LIRQUEN	CIF	1698062,62	161049,18	1002,6	1860114,4	K.N.	2898729	0,585796
14-01-2008	96.532.330-9	CMPC CELULOSA S A	INDONESIA	SAN VICENTE	COSTO Y FLETE	331488,2	24900	6629,76	363017,96	K.N.	499675	0,663408
14-01-2008	96.532.330-9	CMPC CELULOSA S A	INDONESIA	SAN VICENTE	COSTO Y FLETE	331654,38	24900	6633,09	363187,47	K.N.	499908	0,663431
14-01-2008	96.532.330-9	CMPC CELULOSA S A	PERU	SAN VICENTE	COSTO Y FLETE	136936,53	5600	2738,73	145275,26	K.N.	198768	0,688926
14-01-2008	96.532.330-9	CMPC CELULOSA S A	PERU	SAN VICENTE	COSTO Y FLETE	180452	7000	3609,04	191061,04	K.N.	249936	0,721993
14-01-2008	96.532.330-9	CMPC CELULOSA S A	U.S.A.	SAN VICENTE	FOB-FRONTERA	114827,56	11200	75,04	126102,6	K.N.	198900	0,577313
14-01-2008	96.532.330-9	CMPC CELULOSA S A	U.S.A.	SAN VICENTE	FOB-FRONTERA	286175,79	29400	187,91	315763,7	K.N.	498050	0,574592
15-01-2008	96.532.330-9	CMPC CELULOSA S A	ARGENTINA	965	COSTO Y FLETE	14796,68	1924,96	0	16721,64	K.N.	25805	0,573404
15-01-2008	96.532.330-9	CMPC CELULOSA S A	ARGENTINA	965	COSTO Y FLETE	34711,2	3840,3	0	38551,5	K.N.	51402	0,675289
15-01-2008	96.532.330-9	CMPC CELULOSA S A	ARGENTINA	965	COSTO Y FLETE	46732,69	5754,68	0	52487,37	K.N.	77415	0,603665
15-01-2008	96.532.330-9	CMPC CELULOSA S A	ARGENTINA	965	COSTO Y FLETE	58377,99	7699,85	0	66077,84	K.N.	101972	0,57249
15-01-2008	96.532.330-9	CMPC CELULOSA S A	ARGENTINA	965	COSTO Y FLETE	72518,81	9615,19	0	82134	K.N.	126750	0,572141
16-01-2008	96.532.330-9	CMPC CELULOSA S A	COREA, SUR (REP. DE COREA)	LIRQUEN	CIF	45349,39	3851,93	26,53	49227,85	K.N.	69335	0,654062
16-01-2008	96.532.330-9	CMPC CELULOSA S A	COREA, SUR (REP. DE COREA)	LIRQUEN	CIF	69522,65	5928,12	40,69	75491,46	K.N.	106326	0,653863
16-01-2008	96.532.330-9	CMPC CELULOSA S A	COREA, SUR (REP. DE COREA)	LIRQUEN	CIF	133254,5	11318,67	77,97	144651,14	K.N.	203734	0,654061
16-01-2008	96.532.330-9	CMPC CELULOSA S A	COREA, SUR (REP. DE COREA)	LIRQUEN	CIF	177145,5	16686,56	104,53	193936,59	K.N.	299008	0,592444
16-01-2008	96.532.330-9	CMPC CELULOSA S A	COREA, SUR (REP. DE COREA)	LIRQUEN	CIF	205354,94	17635,2	120,26	223110,4	K.N.	314240	0,653497
16-01-2008	96.532.330-9	CMPC CELULOSA S A	COREA, SUR (REP. DE COREA)	LIRQUEN	CIF	226111,18	19427,76	132,42	245671,36	K.N.	346016	0,65347

16-01-2008	96.532.330-9	CMPC CELULOSA S A	COREA, SUR (REP. DE COREA)	LIRQUEN	CIF	316951,11	26936,53	185,46	344073,1	K.N.	484610	0,654033
16-01-2008	96.532.330-9	CMPC CELULOSA S A	COREA, SUR (REP. DE COREA)	LIRQUEN	CIF	320425,62	27320,92	187,54	347934,08	K.N.	490048	0,653866
16-01-2008	96.532.330-9	CMPC CELULOSA S A	COREA, SUR (REP. DE COREA)	LIRQUEN	CIF	324628,88	27926,03	190,13	352745,04	K.N.	496824	0,653408
16-01-2008	96.532.330-9	CMPC CELULOSA S A	COREA, SUR (REP. DE COREA)	LIRQUEN	CIF	326431,31	27926,03	191,1	354548,44	K.N.	499364	0,653694
16-01-2008	96.532.330-9	CMPC CELULOSA S A	COREA, SUR (REP. DE COREA)	LIRQUEN	CIF	296693,98	27842,21	175,02	324711,21	K.N.	500634	0,592636
16-01-2008	96.532.330-9	CMPC CELULOSA S A	COREA, SUR (REP. DE COREA)	LIRQUEN	CIF	328053,49	27926,03	191,98	356171,5	K.N.	501650	0,653949
16-01-2008	96.532.330-9	CMPC CELULOSA S A	COREA, SUR (REP. DE COREA)	LIRQUEN	CIF	328372,07	27967,94	192,17	356532,18	K.N.	502158	0,653922
16-01-2008	96.532.330-9	CMPC CELULOSA S A	COREA, SUR (REP. DE COREA)	LIRQUEN	CIF	328704,61	27995,88	192,37	356892,86	K.N.	502666	0,653923
16-01-2008	96.532.330-9	CMPC CELULOSA S A	COREA, SUR (REP. DE COREA)	LIRQUEN	CIF	328746,52	27953,97	192,37	356892,86	K.N.	502666	0,654006
16-01-2008	96.532.330-9	CMPC CELULOSA S A	COREA, SUR (REP. DE COREA)	LIRQUEN	CIF	328760,49	27940	192,37	356892,86	K.N.	502666	0,654034
16-01-2008	96.532.330-9	CMPC CELULOSA S A	COREA, SUR (REP. DE COREA)	LIRQUEN	CIF	1281053,79	122625,8	756,99	1404436,58	K.N.	2199243	0,582498
16-01-2008	96.532.330-9	CMPC CELULOSA S A	INDONESIA	SAN VICENTE	COSTO Y FLETE	167138,16	12450	3342,76	182930,92	K.N.	249428	0,670086
16-01-2008	96.532.330-9	CMPC CELULOSA S A	INDONESIA	SAN VICENTE	COSTO Y FLETE	328644,58	24900	6572,89	360117,47	K.N.	498179	0,659692
16-01-2008	96.532.330-9	CMPC CELULOSA S A	INDONESIA	SAN VICENTE	COSTO Y FLETE	401764,32	29880	8035,29	439679,61	K.N.	599506	0,670159
17-01-2008	96.532.330-9	CMPC CELULOSA S A	ARGENTINA		965 COSTO Y FLETE	77045,65	9595,95	0	86641,6	K.N.	127790	0,602908
17-01-2008	96.532.330-9	CMPC CELULOSA S A	COREA, SUR (REP. DE COREA)	LIRQUEN	CIF	328011,58	27967,94	191,98	356171,5	K.N.	501650	0,653865
17-01-2008	96.532.330-9	CMPC CELULOSA S A	COREA, SUR (REP. DE COREA)	LIRQUEN	CIF	328053,49	27926,03	191,98	356171,5	K.N.	501650	0,653949
17-01-2008	96.532.330-9	CMPC CELULOSA S A	COREA, SUR (REP. DE COREA)	LIRQUEN	CIF	328718,58	27981,91	192,37	356892,86	K.N.	502666	0,65395
17-01-2008	96.532.330-9	CMPC CELULOSA S A	JAPON	LIRQUEN	COSTO Y FLETE	220540,41	20083,83	4410,81	245035,05	K.N.	349948	0,630209
18-01-2008	96.532.330-9	CMPC CELULOSA S A	ARGENTINA		965 COSTO Y FLETE	77863,76	9615,19	0	87478,95	K.N.	129025	0,603478
18-01-2008	96.532.330-9	CMPC CELULOSA S A	JAPON	LIRQUEN	COSTO Y FLETE	14846,65	1358,71	296,93	16502,29	K.N.	23568	0,62995
18-01-2008	96.532.330-9	CMPC CELULOSA S A	JAPON	LIRQUEN	COSTO Y FLETE	314557,79	28630,25	6291,16	349479,2	K.N.	499110	0,630237
18-01-2008	96.532.330-9	CMPC CELULOSA S A	JAPON	LIRQUEN	COSTO Y FLETE	315854,54	28730,7	6317,09	350902,33	K.N.	501142	0,63027
18-01-2008	96.532.330-9	CMPC CELULOSA S A	JAPON	LIRQUEN	COSTO Y FLETE	347168,91	31505,47	6943,38	385617,76	K.N.	550719	0,630392
19-01-2008	96.532.330-9	CMPC CELULOSA S A	HOLANDA	LIRQUEN	CIF	230799,53	19790,1	112,17	250701,8	K.N.	393787	0,586102
21-01-2008	96.532.330-9	CMPC CELULOSA S A	COLOMBIA	SAN VICENTE	COSTO Y FLETE	70237,5	3600	1404,75	75242,25	K.N.	98450	0,713433
21-01-2008	96.532.330-9	CMPC CELULOSA S A	COLOMBIA	SAN VICENTE	COSTO Y FLETE	70237,5	3600	1404,75	75242,25	K.N.	98450	0,713433
21-01-2008	96.532.330-9	CMPC CELULOSA S A	COLOMBIA	SAN VICENTE	COSTO Y FLETE	70237,5	3600	1404,75	75242,25	K.N.	98450	0,713433
21-01-2008	96.532.330-9	CMPC CELULOSA S A	COLOMBIA	SAN VICENTE	COSTO Y FLETE	141124,5	7800	2822,49	151746,99	K.N.	198566	0,710718
21-01-2008	96.532.330-9	CMPC CELULOSA S A	COLOMBIA	SAN VICENTE	COSTO Y FLETE	141124,5	7800	2822,49	151746,99	K.N.	198566	0,710718
21-01-2008	96.532.330-9	CMPC CELULOSA S A	INDONESIA	SAN VICENTE	COSTO Y FLETE	167538,48	12450	3350,77	183339,25	K.N.	249984	0,670197
21-01-2008	96.532.330-9	CMPC CELULOSA S A	ISRAEL	SAN VICENTE	CIF	511863,03	57057	306,81	569226,84	K.N.	834032	0,613721
21-01-2008	96.532.330-9	CMPC CELULOSA S A	PERU	SAN VICENTE	COSTO Y FLETE	71937,5	2500	1438,75	75876,25	K.N.	99250	0,724811
21-01-2008	96.532.330-9	CMPC CELULOSA S A	PERU	SAN VICENTE	COSTO Y FLETE	103473,21	4000	2069,46	109542,67	K.N.	149872	0,690411
21-01-2008	96.532.330-9	CMPC CELULOSA S A	PERU	SAN VICENTE	COSTO Y FLETE	111285,34	4000	2225,71	117511,05	K.N.	155791	0,714325
21-01-2008	96.532.330-9	CMPC CELULOSA S A	PERU	SAN VICENTE	COSTO Y FLETE	120720	4500	2414,4	127634,4	K.N.	174620	0,69133
21-01-2008	96.532.330-9	CMPC CELULOSA S A	PERU	SAN VICENTE	COSTO Y FLETE	211294,5	12600	4225,89	228120,39	K.N.	298526	0,707793
21-01-2008	96.532.330-9	CMPC CELULOSA S A	PERU	SAN VICENTE	COSTO Y FLETE	245414,72	8500	4908,29	258823,01	K.N.	343128	0,715228
21-01-2008	96.532.330-9	CMPC CELULOSA S A	PERU	SAN VICENTE	COSTO Y FLETE	323711	11500	6474,22	341685,22	K.N.	446948	0,72427
22-01-2008	96.532.330-9	CMPC CELULOSA S A	COREA, SUR (REP. DE COREA)	LIRQUEN	CIF	95558,37	8152,21	55,92	103766,5	K.N.	146150	0,653838
22-01-2008	96.532.330-9	CMPC CELULOSA S A	COREA, SUR (REP. DE COREA)	LIRQUEN	CIF	231147,91	19719,54	135,3	251002,75	K.N.	353525	0,653838
23-01-2008	96.532.330-9	CMPC CELULOSA S A	ARGENTINA		965 COSTO Y FLETE	34375,77	4097,73	0	38473,5	K.N.	51298	0,670119
23-01-2008	96.532.330-9	CMPC CELULOSA S A	PERU	SAN VICENTE	COSTO Y FLETE	104831,95	6000	2096,64	112928,59	K.N.	148290	0,706939
23-01-2008	96.532.330-9	CMPC CELULOSA S A	PERU	SAN VICENTE	CIF	176560,05	9395,92	100,28	186056,25	K.N.	248075	0,711172
23-01-2008	96.532.330-9	CMPC CELULOSA S A	PERU	SAN VICENTE	COSTO Y FLETE	210223,12	11250	4204,46	225677,58	K.N.	299288	0,702411
23-01-2008	96.532.330-9	CMPC CELULOSA S A	PERU	SAN VICENTE	CIF	283822,71	15104,08	161,21	299088	K.N.	398784	0,711172
24-01-2008	96.532.330-9	CMPC CELULOSA S A	ISRAEL	SAN VICENTE	CIF	511387,58	57057	306,56	568751,14	K.N.	833335	0,613664
28-01-2008	96.532.330-9	CMPC CELULOSA S A	U. S.A.	CORONEL	FOB-FRONTERA	295554,75	30342,84	188,12	326085,71	K.N.	498602	0,592767
29-01-2008	96.532.330-9	CMPC CELULOSA S A	AUSTRALIA	LIRQUEN	COSTO Y FLETE	622407,17	96243,55	12448,14	731098,86	K.N.	998126	0,623576
29-01-2008	96.532.330-9	CMPC CELULOSA S A	AUSTRALIA	LIRQUEN	COSTO Y FLETE	2493735,49	384895,07	49874,71	2928505,27	K.N.	3998098	0,62373
29-01-2008	96.532.330-9	CMPC CELULOSA S A	COLOMBIA	SAN VICENTE	COSTO Y FLETE	70337,5	3500	1406,75	75244,25	K.N.	98450	0,714449
29-01-2008	96.532.330-9	CMPC CELULOSA S A	COLOMBIA	SAN VICENTE	COSTO Y FLETE	142151,75	7000	2843,04	151994,79	K.N.	198869	0,714801
29-01-2008	96.532.330-9	CMPC CELULOSA S A	INDONESIA	SAN VICENTE	CIF	231718,98	17193,19	134,24	249046,41	K.N.	348912	0,664119
29-01-2008	96.532.330-9	CMPC CELULOSA S A	INDONESIA	SAN VICENTE	CIF	267666,43	19920	155,09	287741,52	K.N.	399641	0,669767
29-01-2008	96.532.330-9	CMPC CELULOSA S A	INDONESIA	SAN VICENTE	CIF	597179,5	44309,81	345,95	641835,26	K.N.	899206	0,664119
29-01-2008	96.532.330-9	CMPC CELULOSA S A	ISRAEL	SAN VICENTE	CIF	511195,22	57057	306,45	568558,67	K.N.	833053	0,613641
04-02-2008	96.532.330-9	CMPC CELULOSA S A	ARGENTINA		965 COSTO Y FLETE	62515,67	8208,81	0	70724,48	K.N.	102648	0,60903
04-02-2008	96.532.330-9	CMPC CELULOSA S A	ARGENTINA		965 COSTO Y FLETE	77314,04	10285,41	0	87599,45	K.N.	127140	0,608102
06-02-2008	96.532.330-9	CMPC CELULOSA S A	FRANCIA	LIRQUEN	CIF	322671,66	25450,8	187,74	348310,2	K.N.	497586	0,648474
06-02-2008	96.532.330-9	CMPC CELULOSA S A	FRANCIA	LIRQUEN	CIF	324651,81	25425,4	188,79	350266	K.N.	500380	0,648811
06-02-2008	96.532.330-9	CMPC CELULOSA S A	FRANCIA	LIRQUEN	CIF	326923,86	25463,5	190,04	352577,4	K.N.	503682	0,649068

06-02-2008	96.532.330-9	CMPC CELULOSA S A	HOLANDA	LIRQUEN	CIF	69225,56	5389,2	40,24	74655	K.N.	106650	0,649091
06-02-2008	96.532.330-9	CMPC CELULOSA S A	HOLANDA	LIRQUEN	CIF	107938,21	8500	62,79	116501	K.N.	166430	0,64855
06-02-2008	96.532.330-9	CMPC CELULOSA S A	HOLANDA	LIRQUEN	CIF	114249,63	8913,35	66,42	123229,4	K.N.	176042	0,648991
06-02-2008	96.532.330-9	CMPC CELULOSA S A	HOLANDA	LIRQUEN	CIF	153636,67	12006	89,33	165732	K.N.	236760	0,648913
06-02-2008	96.532.330-9	CMPC CELULOSA S A	HOLANDA	LIRQUEN	CIF	172953,79	13420,1	100,51	186474,4	K.N.	266392	0,649245
06-02-2008	96.532.330-9	CMPC CELULOSA S A	HOLANDA	LIRQUEN	CIF	322735,16	25387,3	187,74	348310,2	K.N.	497586	0,648602
06-02-2008	96.532.330-9	CMPC CELULOSA S A	HOLANDA	LIRQUEN	CIF	323217,47	25438,1	188,03	348843,6	K.N.	498348	0,648578
06-02-2008	96.532.330-9	CMPC CELULOSA S A	HOLANDA	LIRQUEN	CIF	323953,69	25412,7	188,41	349554,8	K.N.	499364	0,648733
06-02-2008	96.532.330-9	CMPC CELULOSA S A	HOLANDA	LIRQUEN	CIF	324169,49	25374,6	188,51	349732,6	K.N.	499618	0,648835
06-02-2008	96.532.330-9	CMPC CELULOSA S A	HOLANDA	LIRQUEN	CIF	324639,11	25438,1	188,79	350266	K.N.	500380	0,648785
06-02-2008	96.532.330-9	CMPC CELULOSA S A	HOLANDA	LIRQUEN	CIF	324854,91	25400	188,89	350443,8	K.N.	500634	0,648887
06-02-2008	96.532.330-9	CMPC CELULOSA S A	HOLANDA	LIRQUEN	CIF	325083,41	25349,2	188,99	350621,6	K.N.	500888	0,649014
06-02-2008	96.532.330-9	CMPC CELULOSA S A	HOLANDA	LIRQUEN	CIF	325553,03	25412,7	189,27	351155	K.N.	501650	0,648964
06-02-2008	96.532.330-9	CMPC CELULOSA S A	HOLANDA	LIRQUEN	CIF	325553,03	25412,7	189,27	351155	K.N.	501650	0,648964
06-02-2008	96.532.330-9	CMPC CELULOSA S A	HOLANDA	LIRQUEN	CIF	325591,13	25374,6	189,27	351155	K.N.	501650	0,64904
06-02-2008	96.532.330-9	CMPC CELULOSA S A	HOLANDA	LIRQUEN	CIF	342230,08	8913,35	189,37	351332,8	K.N.	501904	0,681864
06-02-2008	96.532.330-9	CMPC CELULOSA S A	HOLANDA	LIRQUEN	CIF	325946,54	25374,6	189,46	351510,6	K.N.	502158	0,649092
06-02-2008	96.532.330-9	CMPC CELULOSA S A	HOLANDA	LIRQUEN	CIF	326492,35	252041,9	189,75	352044	K.N.	502920	0,649193
06-02-2008	96.532.330-9	CMPC CELULOSA S A	HOLANDA	LIRQUEN	CIF	326784,26	25425,4	189,94	352399,6	K.N.	503428	0,649118
06-02-2008	96.532.330-9	CMPC CELULOSA S A	HOLANDA	LIRQUEN	CIF	327304,67	25438,1	190,23	352933	K.N.	504190	0,649169
06-02-2008	96.532.330-9	CMPC CELULOSA S A	HOLANDA	LIRQUEN	CIF	327330,07	25412,7	190,23	352933	K.N.	504190	0,64922
07-02-2008	96.532.330-9	CMPC CELULOSA S A	CHINA, REP. POPULAR DE	CORONEL	CIF	55109,82	5581,62	32,73	60724,17	K.N.	85527	0,644356
07-02-2008	96.532.330-9	CMPC CELULOSA S A	CHINA, REP. POPULAR DE	CORONEL	CIF	73447,25	7551,31	43,68	81042,24	K.N.	114144	0,643461
07-02-2008	96.532.330-9	CMPC CELULOSA S A	CHINA, REP. POPULAR DE	CORONEL	CIF	108488,18	11061,05	64,47	119613,7	K.N.	168470	0,643961
07-02-2008	96.532.330-9	CMPC CELULOSA S A	CHINA, REP. POPULAR DE	CORONEL	CIF	146991,89	15087,54	87,41	162166,84	K.N.	228404	0,643561
07-02-2008	96.532.330-9	CMPC CELULOSA S A	CHINA, REP. POPULAR DE	CORONEL	CIF	201691,19	20529,73	119,84	222340,76	K.N.	313156	0,64406
07-02-2008	96.532.330-9	CMPC CELULOSA S A	CHINA, REP. POPULAR DE	CORONEL	CIF	229531,01	23376,6	136,39	253044	K.N.	356400	0,644026
07-02-2008	96.532.330-9	CMPC CELULOSA S A	CHINA, REP. POPULAR DE	CORONEL	CIF	279700,12	28628,6	166,28	308495	K.N.	434500	0,643729
07-02-2008	96.532.330-9	CMPC CELULOSA S A	CHINA, REP. POPULAR DE	CORONEL	CIF	319108,38	33086,04	189,94	352384,36	K.N.	496316	0,642954
07-02-2008	96.532.330-9	CMPC CELULOSA S A	CHINA, REP. POPULAR DE	CORONEL	CIF	320272,39	33003,49	190,52	353466,4	K.N.	497840	0,643324
07-02-2008	96.532.330-9	CMPC CELULOSA S A	CHINA, REP. POPULAR DE	CORONEL	CIF	320747,08	33069,53	190,81	354007,42	K.N.	498602	0,643293
07-02-2008	96.532.330-9	CMPC CELULOSA S A	CHINA, REP. POPULAR DE	CORONEL	CIF	321180,97	32710,86	190,85	354082,68	K.N.	498708	0,644026
07-02-2008	96.532.330-9	CMPC CELULOSA S A	CHINA, REP. POPULAR DE	CORONEL	CIF	321173,61	33003,49	191	354368,1	K.N.	499110	0,643493
07-02-2008	96.532.330-9	CMPC CELULOSA S A	CHINA, REP. POPULAR DE	CORONEL	CIF	321287,81	33069,53	191,1	354548,44	K.N.	499364	0,643394
07-02-2008	96.532.330-9	CMPC CELULOSA S A	CHINA, REP. POPULAR DE	CORONEL	CIF	321524,94	32873,56	191,12	354589,62	K.N.	499422	0,643794
07-02-2008	96.532.330-9	CMPC CELULOSA S A	CHINA, REP. POPULAR DE	CORONEL	CIF	321501,07	33036,51	191,2	354728,78	K.N.	499618	0,643494
07-02-2008	96.532.330-9	CMPC CELULOSA S A	CHINA, REP. POPULAR DE	CORONEL	CIF	321501,07	33036,51	191,2	354728,78	K.N.	499618	0,643494
07-02-2008	96.532.330-9	CMPC CELULOSA S A	CHINA, REP. POPULAR DE	CORONEL	CIF	322008,78	33069,53	191,49	355269,8	K.N.	500380	0,643528
07-02-2008	96.532.330-9	CMPC CELULOSA S A	CHINA, REP. POPULAR DE	CORONEL	CIF	322585,7	32890	191,7	355667,4	K.N.	500940	0,643961
07-02-2008	96.532.330-9	CMPC CELULOSA S A	CHINA, REP. POPULAR DE	CORONEL	CIF	302729,75	33069,53	191,88	335991,16	K.N.	501396	0,603774
07-02-2008	96.532.330-9	CMPC CELULOSA S A	CHINA, REP. POPULAR DE	CORONEL	CIF	322779,28	33020	191,88	355991,16	K.N.	501396	0,643761
07-02-2008	96.532.330-9	CMPC CELULOSA S A	CHINA, REP. POPULAR DE	CORONEL	CIF	322876,97	33102,55	191,98	356171,5	K.N.	501650	0,64363
07-02-2008	96.532.330-9	CMPC CELULOSA S A	CHINA, REP. POPULAR DE	CORONEL	CIF	323303,5	33036,51	192,17	356532,18	K.N.	502158	0,643828
07-02-2008	96.532.330-9	CMPC CELULOSA S A	CHINA, REP. POPULAR DE	CORONEL	CIF	323630,96	33069,53	192,37	356892,86	K.N.	502666	0,643829
07-02-2008	96.532.330-9	CMPC CELULOSA S A	CHINA, REP. POPULAR DE	CORONEL	CIF	323697	33003,49	192,37	356892,86	K.N.	502666	0,64396
07-02-2008	96.532.330-9	CMPC CELULOSA S A	CHINA, REP. POPULAR DE	CORONEL	CIF	324171,69	33069,53	192,66	357433,88	K.N.	503428	0,643929
07-02-2008	96.532.330-9	CMPC CELULOSA S A	CHINA, REP. POPULAR DE	CORONEL	CIF	324728,93	33053,02	192,95	357974,9	K.N.	504190	0,644061
07-02-2008	96.532.330-9	CMPC CELULOSA S A	CHINA, REP. POPULAR DE	CORONEL	CIF	324958,7	33003,49	193,05	358155,24	K.N.	504444	0,644192
07-02-2008	96.532.330-9	CMPC CELULOSA S A	HOLANDA	LIRQUEN	CIF	323411,6	25287,35	188,05	348887	K.N.	498410	0,648887
07-02-2008	96.532.330-9	CMPC CELULOSA S A	HOLANDA	LIRQUEN	CIF	324398	25323,8	188,6	349910,4	K.N.	499872	0,648962
07-02-2008	96.532.330-9	CMPC CELULOSA S A	HOLANDA	LIRQUEN	CIF	324550,3	25349,2	188,7	350088,2	K.N.	500126	0,648937
07-02-2008	96.532.330-9	CMPC CELULOSA S A	HOLANDA	LIRQUEN	CIF	326428,85	25425,4	189,75	352044	K.N.	502920	0,649067
07-02-2008	96.532.330-9	CMPC CELULOSA S A	HOLANDA	LIRQUEN	CIF	326784,26	25425,4	189,94	352399,6	K.N.	503428	0,649118
07-02-2008	96.532.330-9	CMPC CELULOSA S A	TAIWAN (FORMOSA)	CORONEL	CIF	37362,02	3157,84	21,85	40541,71	K.N.	57102	0,654315
07-02-2008	96.532.330-9	CMPC CELULOSA S A	TAIWAN (FORMOSA)	CORONEL	CIF	147910,61	12426	86,47	160423,08	K.N.	225948	0,654622
07-02-2008	96.532.330-9	CMPC CELULOSA S A	TAIWAN (FORMOSA)	CORONEL	CIF	277041,14	23364,7	162,01	300567,85	K.N.	423335	0,654425
07-02-2008	96.532.330-9	CMPC CELULOSA S A	TAIWAN (FORMOSA)	CORONEL	CIF	325978,06	27658,31	190,71	353827,08	K.N.	498348	0,654117
07-02-2008	96.532.330-9	CMPC CELULOSA S A	TAIWAN (FORMOSA)	CORONEL	CIF	327350,5	27547,57	191,39	355089,46	K.N.	500126	0,654536
07-02-2008	96.532.330-9	CMPC CELULOSA S A	TAIWAN (FORMOSA)	CORONEL	CIF	327655,61	27602,94	191,59	355450,14	K.N.	500634	0,654481
07-02-2008	96.532.330-9	CMPC CELULOSA S A	TAIWAN (FORMOSA)	CORONEL	CIF	327808,17	27630,63	191,68	355630,48	K.N.	500888	0,654454
07-02-2008	96.532.330-9	CMPC CELULOSA S A	TAIWAN (FORMOSA)	CORONEL	CIF	328182,49	27616,79	191,88	355991,16	K.N.	501396	0,654538

07-02-2008	96.532.330-9	CMPC CELULOSA S A	TAIWAN (FORMOSA)	CORONEL	CIF	329263,95	27616,79	192,46	357073,2	K.N.	502920	0,654704
07-02-2008	96.532.330-9	CMPC CELULOSA S A	TAIWAN (FORMOSA)	CORONEL	CIF	329291,64	27589,1	192,46	357073,2	K.N.	502920	0,654759
07-02-2008	96.532.330-9	CMPC CELULOSA S A	TAIWAN (FORMOSA)	CORONEL	CIF	329555,22	27686	192,66	357433,88	K.N.	503428	0,654622
07-02-2008	96.532.330-9	CMPC CELULOSA S A	TAIWAN (FORMOSA)	CORONEL	CIF	329777	27644,47	192,75	357614,22	K.N.	503682	0,654733
07-02-2008	96.532.330-9	CMPC CELULOSA S A	TAIWAN (FORMOSA)	CORONEL	CIF	329790,84	27630,63	192,75	357614,22	K.N.	503682	0,65476
07-02-2008	96.532.330-9	CMPC CELULOSA S A	TAIWAN (FORMOSA)	CORONEL	CIF	330608,99	27713,69	193,24	358515,92	K.N.	504952	0,654733
11-02-2008	96.532.330-9	CMPC CELULOSA S A	ARGENTINA	965	COSTO Y FLETE	76941,73	10127,88	0	87069,61	K.N.	126371	0,608856
11-02-2008	96.532.330-9	CMPC CELULOSA S A	ARGENTINA	965	COSTO Y FLETE	77314,04	10285,41	0	87599,45	K.N.	127140	0,608102
11-02-2008	96.532.330-9	CMPC CELULOSA S A	ARGENTINA	965	COSTO Y FLETE	80253,91	10250,49	0	90504,4	K.N.	128375	0,625152
11-02-2008	96.532.330-9	CMPC CELULOSA S A	ARGENTINA	965	COSTO Y FLETE	78476,23	10260,76	0	88736,99	K.N.	128791	0,60933
11-02-2008	96.532.330-9	CMPC CELULOSA S A	ARGENTINA	965	COSTO Y FLETE	93327,71	12141,67	0	105469,38	K.N.	153076	0,609682
11-02-2008	96.532.330-9	CMPC CELULOSA S A	ARGENTINA	965	COSTO Y FLETE	93745,93	12287,03	0	106032,96	K.N.	153894	0,609159
11-02-2008	96.532.330-9	CMPC CELULOSA S A	ARGENTINA	965	COSTO Y FLETE	93745,93	12287,03	0	106032,96	K.N.	153894	0,609159
11-02-2008	96.532.330-9	CMPC CELULOSA S A	ARGENTINA	965	COSTO Y FLETE	94138,92	12324	0	106462,92	K.N.	154518	0,609242
11-02-2008	96.532.330-9	CMPC CELULOSA S A	COREA, SUR (REP. DE COREA)	CORONEL	CIF	79718,16	8173,62	47,4	87939,18	K.N.	123858	0,643625
11-02-2008	96.532.330-9	CMPC CELULOSA S A	COREA, SUR (REP. DE COREA)	CORONEL	CIF	98207,87	10035,03	58,37	108301,27	K.N.	152537	0,64383
11-02-2008	96.532.330-9	CMPC CELULOSA S A	COREA, SUR (REP. DE COREA)	CORONEL	CIF	119732,79	12207,78	71,15	132011,72	K.N.	185932	0,64396
11-02-2008	96.532.330-9	CMPC CELULOSA S A	COREA, SUR (REP. DE COREA)	CORONEL	CIF	127542,69	13032,5	75,81	140651	K.N.	198100	0,64383
11-02-2008	96.532.330-9	CMPC CELULOSA S A	COREA, SUR (REP. DE COREA)	CORONEL	CIF	127802,13	13103,74	75,99	140981,86	K.N.	198566	0,643625
11-02-2008	96.532.330-9	CMPC CELULOSA S A	COREA, SUR (REP. DE COREA)	CORONEL	CIF	129653,18	13226,85	77,05	142957,08	K.N.	201348	0,643926
11-02-2008	96.532.330-9	CMPC CELULOSA S A	COREA, SUR (REP. DE COREA)	CORONEL	CIF	148817,92	15072,46	88,38	163978,76	K.N.	230956	0,644356
11-02-2008	96.532.330-9	CMPC CELULOSA S A	COREA, SUR (REP. DE COREA)	CORONEL	CIF	193208,65	19710,6	114,83	213034,08	K.N.	300048	0,643926
11-02-2008	96.532.330-9	CMPC CELULOSA S A	COREA, SUR (REP. DE COREA)	CORONEL	CIF	274023,44	27908,08	162,83	302094,35	K.N.	425485	0,644026
11-02-2008	96.532.330-9	CMPC CELULOSA S A	COREA, SUR (REP. DE COREA)	CORONEL	CIF	274286,66	27950	162,99	302399,65	K.N.	425915	0,643994
11-02-2008	96.532.330-9	CMPC CELULOSA S A	COREA, SUR (REP. DE COREA)	CORONEL	CIF	286789,64	29306,55	170,47	316266,66	K.N.	445446	0,643826
11-02-2008	96.532.330-9	CMPC CELULOSA S A	COREA, SUR (REP. DE COREA)	CORONEL	CIF	319617,46	32937,45	190,13	352745,04	K.N.	496824	0,643321
11-02-2008	96.532.330-9	CMPC CELULOSA S A	COREA, SUR (REP. DE COREA)	CORONEL	CIF	320616,37	33020	190,71	353827,08	K.N.	498348	0,643358
11-02-2008	96.532.330-9	CMPC CELULOSA S A	COREA, SUR (REP. DE COREA)	CORONEL	CIF	321173,61	33003,49	191	354368,1	K.N.	499110	0,643493
11-02-2008	96.532.330-9	CMPC CELULOSA S A	COREA, SUR (REP. DE COREA)	CORONEL	CIF	321353,85	33003,49	191,1	354548,44	K.N.	499364	0,643526
11-02-2008	96.532.330-9	CMPC CELULOSA S A	COREA, SUR (REP. DE COREA)	CORONEL	CIF	321616,64	32920,94	191,2	354728,78	K.N.	499618	0,643725
11-02-2008	96.532.330-9	CMPC CELULOSA S A	COREA, SUR (REP. DE COREA)	CORONEL	CIF	322140,86	32937,45	191,49	355269,8	K.N.	500380	0,643792
11-02-2008	96.532.330-9	CMPC CELULOSA S A	COREA, SUR (REP. DE COREA)	CORONEL	CIF	322321,1	32937,45	191,59	355450,14	K.N.	500634	0,643826
11-02-2008	96.532.330-9	CMPC CELULOSA S A	COREA, SUR (REP. DE COREA)	CORONEL	CIF	322828,81	32970,47	191,88	355991,16	K.N.	501396	0,64386
11-02-2008	96.532.330-9	CMPC CELULOSA S A	COREA, SUR (REP. DE COREA)	CORONEL	CIF	322828,81	32970,47	191,88	355991,16	K.N.	501396	0,64386
11-02-2008	96.532.330-9	CMPC CELULOSA S A	COREA, SUR (REP. DE COREA)	CORONEL	CIF	322943,01	33036,51	191,98	356171,5	K.N.	501650	0,643762
11-02-2008	96.532.330-9	CMPC CELULOSA S A	COREA, SUR (REP. DE COREA)	CORONEL	CIF	323009,05	32970,47	191,98	356171,5	K.N.	501650	0,643893
11-02-2008	96.532.330-9	CMPC CELULOSA S A	COREA, SUR (REP. DE COREA)	CORONEL	CIF	323270,48	33069,53	192,17	356532,18	K.N.	502158	0,643762
11-02-2008	96.532.330-9	CMPC CELULOSA S A	COREA, SUR (REP. DE COREA)	CORONEL	CIF	323369,54	32970,47	192,17	356532,18	K.N.	502158	0,64396
11-02-2008	96.532.330-9	CMPC CELULOSA S A	COREA, SUR (REP. DE COREA)	CORONEL	CIF	323419,07	32920,94	192,17	356532,18	K.N.	502158	0,644058
11-02-2008	96.532.330-9	CMPC CELULOSA S A	COREA, SUR (REP. DE COREA)	CORONEL	CIF	324335,43	33086,04	192,75	357614,22	K.N.	503682	0,643929
11-02-2008	96.532.330-9	CMPC CELULOSA S A	COREA, SUR (REP. DE COREA)	CORONEL	CIF	324351,94	33069,53	192,75	357614,22	K.N.	503682	0,643962
11-02-2008	96.532.330-9	CMPC CELULOSA S A	COREA, SUR (REP. DE COREA)	CORONEL	CIF	324384,96	33036,51	192,75	357614,22	K.N.	503682	0,644027
11-02-2008	96.532.330-9	CMPC CELULOSA S A	COREA, SUR (REP. DE COREA)	CORONEL	CIF	324434,49	32986,98	192,75	357614,22	K.N.	503682	0,644126
11-02-2008	96.532.330-9	CMPC CELULOSA S A	COREA, SUR (REP. DE COREA)	CORONEL	CIF	324451,33	32970,47	192,75	357614,22	K.N.	503682	0,644158
11-02-2008	96.532.330-9	CMPC CELULOSA S A	COREA, SUR (REP. DE COREA)	CORONEL	CIF	325449,9	33053,02	193,34	358696,26	K.N.	505206	0,644192
11-02-2008	96.532.330-9	CMPC CELULOSA S A	COREA, SUR (REP. DE COREA)	CORONEL	CIF	325777,37	33086,04	193,53	359056,94	K.N.	505714	0,644193
11-02-2008	96.532.330-9	CMPC CELULOSA S A	COREA, SUR (REP. DE COREA)	CORONEL	CIF	326384,14	33020	193,82	359597,96	K.N.	506476	0,644422
12-02-2008	96.532.330-9	CMPC CELULOSA S A	HOLANDA	LIRQUEN	CIF	325223,02	25387,3	189,08	350799,4	K.N.	501142	0,648964
12-02-2008	96.532.330-9	CMPC CELULOSA S A	JAPON	CORONEL	COSTO Y FLETE	13292,29	1517,24	265,85	15075,38	K.N.	21538	0,617155
12-02-2008	96.532.330-9	CMPC CELULOSA S A	JAPON	CORONEL	COSTO Y FLETE	14500,68	1655,17	290,01	16445,86	K.N.	23496	0,617155
12-02-2008	96.532.330-9	CMPC CELULOSA S A	JAPON	CORONEL	COSTO Y FLETE	122933,16	13786,2	2458,66	139178,02	K.N.	197800	0,621502
12-02-2008	96.532.330-9	CMPC CELULOSA S A	JAPON	CORONEL	COSTO Y FLETE	184413,47	20823,44	3688,27	208925,18	K.N.	298483	0,617836
12-02-2008	96.532.330-9	CMPC CELULOSA S A	JAPON	CORONEL	COSTO Y FLETE	246455,96	27862,06	4929,12	279247,14	K.N.	398950	0,617762
12-02-2008	96.532.330-9	CMPC CELULOSA S A	JAPON	CORONEL	COSTO Y FLETE	306766,4	34896,54	6135,33	347798,27	K.N.	496892	0,61737
12-02-2008	96.532.330-9	CMPC CELULOSA S A	JAPON	CORONEL	COSTO Y FLETE	308237,18	34896,54	6164,74	349298,46	K.N.	499031	0,617671
12-02-2008	96.532.330-9	CMPC CELULOSA S A	JAPON	CORONEL	COSTO Y FLETE	309813,05	34946,84	6196,26	350956,15	K.N.	501396	0,617901
12-02-2008	96.532.330-9	CMPC CELULOSA S A	JAPON	CORONEL	COSTO Y FLETE	340578,96	38362,9	6811,58	385753,44	K.N.	551108	0,61799
12-02-2008	96.532.330-9	CMPC CELULOSA S A	JAPON	CORONEL	COSTO Y FLETE	340712,84	38521,25	6814,26	386048,35	K.N.	551533	0,617756
13-02-2008	96.532.330-9	CMPC CELULOSA S A	ITALIA	CORONEL	CIF	112114,64	11676,6	66,76	123858	K.N.	176940	0,633631
13-02-2008	96.532.330-9	CMPC CELULOSA S A	ITALIA	CORONEL	CIF	119321,66	12343,83	71,01	131736,5	K.N.	188195	0,634032
13-02-2008	96.532.330-9	CMPC CELULOSA S A	ITALIA	CORONEL	CIF	192819,06	20160,08	114,86	213094	K.N.	304420	0,633398

13-02-2008	96.532.330-9	CMPC CELULOSA S A	ITALIA	CORONEL	CIF	316007,49	33003,49	188,22	349199,2	K.N.	498856	0,633464
13-02-2008	96.532.330-9	CMPC CELULOSA S A	ITALIA	CORONEL	CIF	316991,17	33086,04	188,79	350266	K.N.	500380	0,633501
13-02-2008	96.532.330-9	CMPC CELULOSA S A	ITALIA	CORONEL	CIF	317363,08	33069,53	188,99	350621,6	K.N.	500888	0,633601
13-02-2008	96.532.330-9	CMPC CELULOSA S A	ITALIA	CORONEL	CIF	317557,3	33053,02	189,08	350799,4	K.N.	501142	0,633667
13-02-2008	96.532.330-9	CMPC CELULOSA S A	ITALIA	CORONEL	CIF	317995,26	32970,47	189,27	351155	K.N.	501650	0,633899
13-02-2008	96.532.330-9	CMPC CELULOSA S A	ITALIA	CORONEL	CIF	318044,79	32920,94	189,27	351155	K.N.	501650	0,633997
13-02-2008	96.532.330-9	CMPC CELULOSA S A	ITALIA	CORONEL	CIF	318334,16	32986,98	189,46	351510,6	K.N.	502158	0,633932
13-02-2008	96.532.330-9	CMPC CELULOSA S A	ITALIA	CORONEL	CIF	318367,18	32953,96	189,46	351510,6	K.N.	502158	0,633998
13-02-2008	96.532.330-9	CMPC CELULOSA S A	ITALIA	CORONEL	CIF	319640,22	33102,55	190,23	352933	K.N.	504190	0,633968
15-02-2008	96.532.330-9	CMPC CELULOSA S A	ARGENTINA		965 COSTO Y FLETE	63898,35	8211,89	0	72110,24	K.N.	102284	0,624715
15-02-2008	96.532.330-9	CMPC CELULOSA S A	ARGENTINA		965 COSTO Y FLETE	64527,64	8214,97	0	72742,61	K.N.	103181	0,625383
15-02-2008	96.532.330-9	CMPC CELULOSA S A	ARGENTINA		965 COSTO Y FLETE	132910,86	16423,78	0	149334,64	K.N.	204568	0,649715
18-02-2008	96.532.330-9	CMPC CELULOSA S A	CHINA, REP. POPULAR DE	CORONEL	CIF	320202,42	32939,34	190,45	353332,21	K.N.	497651	0,643428
18-02-2008	96.532.330-9	CMPC CELULOSA S A	COLOMBIA	SAN VICENTE	COSTO Y FLETE	103916,17	7346,33	2078,32	113340,82	K.N.	148350	0,70048
18-02-2008	96.532.330-9	CMPC CELULOSA S A	ISRAEL	SAN VICENTE	CIF	511860,3	57057	306,81	569224,11	K.N.	834028	0,613721
18-02-2008	96.532.330-9	CMPC CELULOSA S A	ITALIA	CORONEL	CIF	93517,75	9615,19	55,62	103188,56	K.N.	145336	0,643459
18-02-2008	96.532.330-9	CMPC CELULOSA S A	ITALIA	CORONEL	CIF	124505,57	12701,78	73,99	137281,34	K.N.	193354	0,643925
18-02-2008	96.532.330-9	CMPC CELULOSA S A	ITALIA	CORONEL	CIF	125098,71	12876,44	74,41	138049,56	K.N.	194436	0,643393
18-02-2008	96.532.330-9	CMPC CELULOSA S A	ITALIA	CORONEL	CIF	235632,28	24037,98	140,04	259810,3	K.N.	365930	0,643927
18-02-2008	96.532.330-9	CMPC CELULOSA S A	ITALIA	CORONEL	CIF	320829,63	32986,98	190,81	354007,42	K.N.	498602	0,643458
18-02-2008	96.532.330-9	CMPC CELULOSA S A	ITALIA	CORONEL	CIF	321042,89	32953,96	190,91	354187,76	K.N.	498856	0,643558
18-02-2008	96.532.330-9	CMPC CELULOSA S A	ITALIA	CORONEL	CIF	322795,79	33003,49	191,88	355991,16	K.N.	501396	0,643794
18-02-2008	96.532.330-9	CMPC CELULOSA S A	MEXICO	SAN VICENTE	CIF	183674,1	17425	108,45	201207,55	K.N.	299416	0,613441
18-02-2008	96.532.330-9	CMPC CELULOSA S A	U.S.A.	SAN VICENTE	FOB-FRONTERA	108560,66	12000	71,79	120632,45	K.N.	190272	0,570555
18-02-2008	96.532.330-9	CMPC CELULOSA S A	U.S.A.	SAN VICENTE	FOB-FRONTERA	142277,83	15000	93,65	157371,48	K.N.	248220	0,573192
18-02-2008	96.532.330-9	CMPC CELULOSA S A	U.S.A.	SAN VICENTE	FOB-FRONTERA	292624,21	30000	192,11	322816,32	K.N.	509174	0,574704
19-02-2008	96.532.330-9	CMPC CELULOSA S A	COREA, SUR (REP. DE COREA)	CORONEL	CIF	128291,31	12993,5	76,19	141361	K.N.	199100	0,644356
19-02-2008	96.532.330-9	CMPC CELULOSA S A	ITALIA	CORONEL	CIF	110760,43	11293,04	65,82	122119,29	K.N.	171999	0,64396
19-02-2008	96.532.330-9	CMPC CELULOSA S A	ITALIA	CORONEL	CIF	209023,23	21504,47	124,32	230652,02	K.N.	324862	0,643422
19-02-2008	96.532.330-9	CMPC CELULOSA S A	ITALIA	CORONEL	CIF	320158,19	32937,45	190,42	353286,06	K.N.	497586	0,643423
19-02-2008	96.532.330-9	CMPC CELULOSA S A	ITALIA	CORONEL	CIF	320174,7	32920,94	190,42	353286,06	K.N.	497586	0,643456
19-02-2008	96.532.330-9	CMPC CELULOSA S A	ITALIA	CORONEL	CIF	322992,54	32986,98	191,98	356171,5	K.N.	501650	0,64386
19-02-2008	96.532.330-9	CMPC CELULOSA S A	ITALIA	CORONEL	CIF	318317,65	33003,49	189,46	351510,6	K.N.	502158	0,633899
19-02-2008	96.532.330-9	CMPC CELULOSA S A	ITALIA	CORONEL	CIF	323910,27	32970,47	192,46	357073,2	K.N.	502920	0,644059
19-02-2008	96.532.330-9	CMPC CELULOSA S A	ITALIA	CORONEL	CIF	325679,68	33003,49	193,43	358876,6	K.N.	505460	0,644323
19-02-2008	96.532.330-9	CMPC CELULOSA S A	PERU	SAN VICENTE	CIF	141495,65	7500	80,35	149076	K.N.	198768	0,711863
19-02-2008	96.532.330-9	CMPC CELULOSA S A	PERU	SAN VICENTE	CIF	281817,43	15000	160,07	296977,5	K.N.	395970	0,711714
19-02-2008	96.532.330-9	CMPC CELULOSA S A	PERU	SAN VICENTE	CIF	322522,26	17250	183,24	339955,5	K.N.	453274	0,711539
19-02-2008	96.532.330-9	CMPC CELULOSA S A	TAIWAN (FORMOSA)	CORONEL	CIF	330581,31	27741,37	193,24	358515,92	K.N.	504952	0,654679
20-02-2008	96.532.330-9	CMPC CELULOSA S A	INDONESIA	SAN VICENTE	CIF	330717,56	24900	191,78	355809,34	K.N.	498486	0,663444
20-02-2008	96.532.330-9	CMPC CELULOSA S A	INDONESIA	SAN VICENTE	CIF	829811,68	61005	480,41	891297,09	K.N.	1248700	0,66455
20-02-2008	96.532.330-9	CMPC CELULOSA S A	ISRAEL	SAN VICENTE	CIF	525781,88	57057	314,32	583153,2	K.N.	833076	0,631133
20-02-2008	96.532.330-9	CMPC CELULOSA S A	ITALIA	LIRQUEN	CIF	161430,28	14200	94,72	175725	K.N.	247500	0,652244
20-02-2008	96.532.330-9	CMPC CELULOSA S A	PERU	SAN VICENTE	COSTO Y FLETE	213168	11250	4263,36	228681,36	K.N.	299224	0,712403
20-02-2008	96.532.330-9	CMPC CELULOSA S A	U.S.A.	SAN VICENTE	FOB-FRONTERA	108233,71	12000	71,59	120305,3	K.N.	189756	0,570384
20-02-2008	96.532.330-9	CMPC CELULOSA S A	U.S.A.	SAN VICENTE	FOB-FRONTERA	292709,11	30000	192,16	322901,27	K.N.	509308	0,574719
21-02-2008	96.532.330-9	CMPC CELULOSA S A	ARGENTINA		965 COSTO Y FLETE	48473,66	6158,92	0	54632,58	K.N.	77493	0,625523
21-02-2008	96.532.330-9	CMPC CELULOSA S A	ARGENTINA		965 COSTO Y FLETE	62965,23	8045,91	0	71011,14	K.N.	100725	0,62512
21-02-2008	96.532.330-9	CMPC CELULOSA S A	ARGENTINA		965 COSTO Y FLETE	64019,82	8207,78	0	72227,6	K.N.	102596	0,623999
21-02-2008	96.532.330-9	CMPC CELULOSA S A	AUSTRALIA	CORONEL	COSTO Y FLETE	1129135,49	115811,26	22582,71	1267529,46	K.N.	1659929	0,680231
21-02-2008	96.532.330-9	CMPC CELULOSA S A	AUSTRALIA	CORONEL	COSTO Y FLETE	2271357,39	233612,61	45427,15	2550397,15	K.N.	3339960	0,680055
21-02-2008	96.532.330-9	CMPC CELULOSA S A	ITALIA	LIRQUEN	CIF	327940,01	28400	192,17	356532,18	K.N.	502158	0,653061
21-02-2008	96.532.330-9	CMPC CELULOSA S A	PERU	SAN VICENTE	COSTO Y FLETE	212390,02	11250	4247,8	227887,82	K.N.	299224	0,709803
25-02-2008	96.532.330-9	CMPC CELULOSA S A	COLOMBIA	SAN VICENTE	COSTO Y FLETE	72845,5	3500	1456,91	77802,41	K.N.	99150	0,7347
25-02-2008	96.532.330-9	CMPC CELULOSA S A	COLOMBIA	SAN VICENTE	COSTO Y FLETE	72845,5	3500	1456,91	77802,41	K.N.	99150	0,7347
25-02-2008	96.532.330-9	CMPC CELULOSA S A	COLOMBIA	SAN VICENTE	COSTO Y FLETE	147387,31	7000	2947,75	157335,06	K.N.	200503	0,735088
27-02-2008	96.532.330-9	CMPC CELULOSA S A	CHINA, REP. POPULAR DE	CORONEL	CIF	324384,96	33036,51	192,75	357614,22	K.N.	503682	0,644027
27-02-2008	96.532.330-9	CMPC CELULOSA S A	INDONESIA	SAN VICENTE	COSTO Y FLETE	332896,59	24325,38	6657,93	363879,9	K.N.	500844	0,664671
27-02-2008	96.532.330-9	CMPC CELULOSA S A	INDONESIA	SAN VICENTE	COSTO Y FLETE	658419,12	47884,62	13168,38	719472,12	K.N.	990275	0,664885
28-02-2008	96.532.330-9	CMPC CELULOSA S A	CHINA, REP. POPULAR DE	CORONEL	CIF	324434,49	32986,98	192,75	357614,22	K.N.	503682	0,644126
29-02-2008	96.532.330-9	CMPC CELULOSA S A	FRANCIA	CORONEL	CIF	15566,84	1200	9,04	16775,88	K.N.	23628	0,65883

29-02-2008	96.532.330-9	CMPC CELULOSA S A	FRANCIA	CORONEL	CIF	16818,6	1299,35	9,77	18127,72	K.N.	25532	0,658726
29-02-2008	96.532.330-9	CMPC CELULOSA S A	FRANCIA	CORONEL	CIF	229997,21	17826,7	133,65	247957,56	K.N.	349236	0,658572
29-02-2008	96.532.330-9	CMPC CELULOSA S A	FRANCIA	CORONEL	CIF	327708,34	25387,3	190,42	353286,06	K.N.	497586	0,658596
29-02-2008	96.532.330-9	CMPC CELULOSA S A	FRANCIA	CORONEL	CIF	330734,37	25425,4	192,07	356351,84	K.N.	501904	0,658959
29-02-2008	96.532.330-9	CMPC CELULOSA S A	HOLANDA	CORONEL	CIF	71668,49	5491,75	41,61	77201,85	K.N.	108735	0,659112
29-02-2008	96.532.330-9	CMPC CELULOSA S A	HOLANDA	CORONEL	CIF	89953,44	6896,55	52,23	96902,22	K.N.	136482	0,659086
29-02-2008	96.532.330-9	CMPC CELULOSA S A	HOLANDA	CORONEL	CIF	114411	8795,6	66,44	123273,04	K.N.	173624	0,658958
29-02-2008	96.532.330-9	CMPC CELULOSA S A	HOLANDA	CORONEL	CIF	150808,69	11600	87,59	162496,28	K.N.	228868	0,658933
29-02-2008	96.532.330-9	CMPC CELULOSA S A	HOLANDA	CORONEL	CIF	240640,86	18409,2	139,7	259189,76	K.N.	365056	0,659189
29-02-2008	96.532.330-9	CMPC CELULOSA S A	HOLANDA	CORONEL	CIF	297482,93	22622,6	172,63	320278,16	K.N.	451096	0,659467
29-02-2008	96.532.330-9	CMPC CELULOSA S A	HOLANDA	CORONEL	CIF	301607,53	23353,2	175,25	325135,98	K.N.	457938	0,658621
29-02-2008	96.532.330-9	CMPC CELULOSA S A	HOLANDA	CORONEL	CIF	315152,73	24387,8	183,11	339723,64	K.N.	478484	0,658648
29-02-2008	96.532.330-9	CMPC CELULOSA S A	HOLANDA	CORONEL	CIF	319553,38	24687,65	185,65	344426,68	K.N.	485108	0,658726
29-02-2008	96.532.330-9	CMPC CELULOSA S A	HOLANDA	CORONEL	CIF	327682,94	25412,7	190,42	353286,06	K.N.	497586	0,658545
29-02-2008	96.532.330-9	CMPC CELULOSA S A	HOLANDA	CORONEL	CIF	328673,05	25323,8	190,91	354187,76	K.N.	498856	0,658854
29-02-2008	96.532.330-9	CMPC CELULOSA S A	HOLANDA	CORONEL	CIF	328931,94	25425,4	191,1	354548,44	K.N.	499364	0,658702
29-02-2008	96.532.330-9	CMPC CELULOSA S A	HOLANDA	CORONEL	CIF	328931,94	25425,4	191,1	354548,44	K.N.	499364	0,658702
29-02-2008	96.532.330-9	CMPC CELULOSA S A	HOLANDA	CORONEL	CIF	329741,81	25336,5	191,49	355269,8	K.N.	500380	0,658983
29-02-2008	96.532.330-9	CMPC CELULOSA S A	HOLANDA	CORONEL	CIF	329960,15	25298,4	191,59	355450,14	K.N.	500634	0,659085
29-02-2008	96.532.330-9	CMPC CELULOSA S A	HOLANDA	CORONEL	CIF	330361,18	25438,1	191,88	355991,16	K.N.	501396	0,658883
29-02-2008	96.532.330-9	CMPC CELULOSA S A	HOLANDA	CORONEL	CIF	330747,07	25412,7	192,07	356351,84	K.N.	501904	0,658985
29-02-2008	96.532.330-9	CMPC CELULOSA S A	HOLANDA	CORONEL	CIF	330901,91	25438,1	192,17	356532,18	K.N.	502158	0,65896
29-02-2008	96.532.330-9	CMPC CELULOSA S A	HOLANDA	CORONEL	CIF	332536,79	25425,4	193,05	358155,24	K.N.	504444	0,659214
29-02-2008	96.532.330-9	CMPC CELULOSA S A	HOLANDA	CORONEL	CIF	332884,58	25438,1	193,24	358515,92	K.N.	504952	0,65924
29-02-2008	96.532.330-9	CMPC CELULOSA S A	HOLANDA	CORONEL	CIF	343876,74	26492,4	199,74	370568,88	K.N.	512928	0,658859
29-02-2008	96.532.330-9	CMPC CELULOSA S A	VENEZUELA	LIRQUEN	COSTO Y FLETE	1050470,36	88742,28	21009,41	1160222,05	K.N.	1498964	0,700798
29-02-2008	96.532.330-9	CMPC CELULOSA S A	VENEZUELA	LIRQUEN	COSTO Y FLETE	1050763,89	88668,39	21015,28	1160447,56	K.N.	1499253	0,700858
29-02-2008	96.532.330-9	CMPC CELULOSA S A	VENEZUELA	LIRQUEN	COSTO Y FLETE	1400752,71	118105,01	28015,05	1546872,77	K.N.	1998497	0,700903
03-03-2008	96.532.330-9	CMPC CELULOSA S A	ARGENTINA		965 COSTO Y FLETE	17798,91	2050,92	0	19849,83	K.N.	25779	0,690442
03-03-2008	96.532.330-9	CMPC CELULOSA S A	ARGENTINA		965 COSTO Y FLETE	17798,91	2050,92	0	19849,83	K.N.	25779	0,690442
03-03-2008	96.532.330-9	CMPC CELULOSA S A	ARGENTINA		965 COSTO Y FLETE	35313,43	4105,95	0	39419,38	K.N.	51194	0,689796
03-03-2008	96.532.330-9	CMPC CELULOSA S A	ARGENTINA		965 COSTO Y FLETE	66666,94	8217,19	0	74884,13	K.N.	102581	0,649896
03-03-2008	96.532.330-9	CMPC CELULOSA S A	ARGENTINA		965 COSTO Y FLETE	64012,6	8209,36	0	72221,96	K.N.	102588	0,623977
03-03-2008	96.532.330-9	CMPC CELULOSA S A	ARGENTINA		965 COSTO Y FLETE	64019,82	8207,78	0	72227,6	K.N.	102596	0,623999
03-03-2008	96.532.330-9	CMPC CELULOSA S A	ARGENTINA		965 COSTO Y FLETE	64019,82	8207,78	0	72227,6	K.N.	102596	0,623999
04-03-2008	96.532.330-9	CMPC CELULOSA S A	ARGENTINA		965 COSTO Y FLETE	66797,07	8211,89	0	75008,96	K.N.	102752	0,65008
04-03-2008	96.532.330-9	CMPC CELULOSA S A	CHINA, REP. POPULAR DE	CORONEL	CIF	90359,89	8382,94	1807,2	100550,03	K.N.	139090	0,649651
04-03-2008	96.532.330-9	CMPC CELULOSA S A	CHINA, REP. POPULAR DE	CORONEL	CIF	111013,59	10299,04	2220,27	123532,9	K.N.	167958	0,66096
04-03-2008	96.532.330-9	CMPC CELULOSA S A	CHINA, REP. POPULAR DE	CORONEL	CIF	152320,97	14131,24	3046,42	169498,63	K.N.	231634	0,657593
04-03-2008	96.532.330-9	CMPC CELULOSA S A	CHINA, REP. POPULAR DE	CORONEL	CIF	152320,97	14131,24	3046,42	169498,63	K.N.	233522	0,652277
04-03-2008	96.532.330-9	CMPC CELULOSA S A	CHINA, REP. POPULAR DE	CORONEL	CIF	206536,9	19161,01	4130,74	229828,65	K.N.	313120	0,659609
04-03-2008	96.532.330-9	CMPC CELULOSA S A	CHINA, REP. POPULAR DE	CORONEL	CIF	281406,53	26106,87	5628,13	313141,53	K.N.	430823	0,653184
04-03-2008	96.532.330-9	CMPC CELULOSA S A	CHINA, REP. POPULAR DE	CORONEL	CIF	327877,33	30418,1	6557,55	364852,98	K.N.	499618	0,652656
04-03-2008	96.532.330-9	CMPC CELULOSA S A	CHINA, REP. POPULAR DE	CORONEL	CIF	327877,33	30418,1	6557,55	364852,98	K.N.	503428	0,651289
04-03-2008	96.532.330-9	CMPC CELULOSA S A	CHINA, REP. POPULAR DE	CORONEL	CIF	327877,33	30418,1	6557,55	364852,98	K.N.	505714	0,648345
05-03-2008	96.532.330-9	CMPC CELULOSA S A	CHINA, REP. POPULAR DE	LIRQUEN	CIF	133669,41	12993,5	79,09	146742	K.N.	198300	0,674077
05-03-2008	96.532.330-9	CMPC CELULOSA S A	CHINA, REP. POPULAR DE	LIRQUEN	CIF	196060,11	19249,62	116,11	215425,84	K.N.	291116	0,673478
05-03-2008	96.532.330-9	CMPC CELULOSA S A	CHINA, REP. POPULAR DE	LIRQUEN	CIF	301671,64	29684,46	178,7	331534,8	K.N.	448020	0,673344
05-03-2008	96.532.330-9	CMPC CELULOSA S A	CHINA, REP. POPULAR DE	LIRQUEN	CIF	335680,57	33086,04	198,87	368965,48	K.N.	498602	0,673244
05-03-2008	96.532.330-9	CMPC CELULOSA S A	CHINA, REP. POPULAR DE	LIRQUEN	CIF	336448,51	33069,53	199,28	369717,32	K.N.	499618	0,673412
05-03-2008	96.532.330-9	CMPC CELULOSA S A	CHINA, REP. POPULAR DE	LIRQUEN	CIF	336652,88	33053,02	199,38	369905,28	K.N.	499872	0,673478
05-03-2008	96.532.330-9	CMPC CELULOSA S A	CHINA, REP. POPULAR DE	LIRQUEN	CIF	345086,94	30388,56	6901,74	382377,24	K.N.	500634	0,6893
05-03-2008	96.532.330-9	CMPC CELULOSA S A	CHINA, REP. POPULAR DE	LIRQUEN	CIF	337967,89	33053,02	200,09	371221	K.N.	501650	0,673713
05-03-2008	96.532.330-9	CMPC CELULOSA S A	CHINA, REP. POPULAR DE	LIRQUEN	CIF	337984,4	33036,51	200,09	371221	K.N.	501650	0,673745
05-03-2008	96.532.330-9	CMPC CELULOSA S A	CHINA, REP. POPULAR DE	LIRQUEN	CIF	346199,46	30419,04	6923,99	383542,49	K.N.	502158	0,689423
05-03-2008	96.532.330-9	CMPC CELULOSA S A	CHINA, REP. POPULAR DE	LIRQUEN	CIF	339095,04	33053,02	200,7	372348,76	K.N.	503174	0,673912
05-03-2008	96.532.330-9	CMPC CELULOSA S A	CHINA, REP. POPULAR DE	LIRQUEN	CIF	339282,9	33053,02	200,8	372536,72	K.N.	503428	0,673945
05-03-2008	96.532.330-9	CMPC CELULOSA S A	CHINA, REP. POPULAR DE	LIRQUEN	CIF	347106,24	30464,76	6942,12	384513,12	K.N.	503428	0,689485
05-03-2008	96.532.330-9	CMPC CELULOSA S A	CHINA, REP. POPULAR DE	LIRQUEN	CIF	347837,76	30495,24	6956,76	385289,76	K.N.	504444	0,689547
05-03-2008	96.532.330-9	CMPC CELULOSA S A	CHINA, REP. POPULAR DE	LIRQUEN	COSTO Y FLETE	689402,55	60353,7	13788,05	763544,3	K.N.	999675	0,689627
05-03-2008	96.532.330-9	CMPC CELULOSA S A	CHINA, REP. POPULAR DE	LIRQUEN	CIF	689585,19	60345,06	13791,7	763721,95	K.N.	999907	0,689649

05-03-2008	96.532.330-9	CMPC CELULOSA S A	CHINA, REP. POPULAR DE	LIRQUEN	CIF	827102,07	72594,18	16542,04	916238,29	K.N.	1199595	0,689484
05-03-2008	96.532.330-9	CMPC CELULOSA S A	CHINA, REP. POPULAR DE	LIRQUEN	CIF	1711097,99	151636,44	34221,96	1896956,39	K.N.	2499543	0,684564
05-03-2008	96.532.330-9	CMPC CELULOSA S A	CHINA, REP. POPULAR DE	LIRQUEN	COSTO Y FLETE	3971734,6	354155,64	79434,69	4405324,93	K.N.	5804772	0,684219
05-03-2008	96.532.330-9	CMPC CELULOSA S A	COREA, SUR (REP. DE COREA)	LIRQUEN	CIF	73405,7	6933,47	43,33	80382,5	K.N.	108625	0,675772
05-03-2008	96.532.330-9	CMPC CELULOSA S A	COREA, SUR (REP. DE COREA)	LIRQUEN	CIF	109805,12	10337,17	64,79	120207,08	K.N.	162442	0,675965
05-03-2008	96.532.330-9	CMPC CELULOSA S A	COREA, SUR (REP. DE COREA)	LIRQUEN	CIF	141694,92	13505,94	83,7	155284,56	K.N.	209844	0,675239
05-03-2008	96.532.330-9	CMPC CELULOSA S A	COREA, SUR (REP. DE COREA)	LIRQUEN	CIF	195318,32	18377,6	115,24	213811,16	K.N.	288934	0,675996
05-03-2008	96.532.330-9	CMPC CELULOSA S A	COREA, SUR (REP. DE COREA)	LIRQUEN	CIF	338813,05	32020	199,99	371033,04	K.N.	501396	0,675739
05-03-2008	96.532.330-9	CMPC CELULOSA S A	COREA, SUR (REP. DE COREA)	LIRQUEN	CIF	338861,06	31971,99	199,99	371033,04	K.N.	501396	0,675835
05-03-2008	96.532.330-9	CMPC CELULOSA S A	COREA, SUR (REP. DE COREA)	LIRQUEN	CIF	339972,22	31987,99	200,59	372160,8	K.N.	502920	0,675997
05-03-2008	96.532.330-9	CMPC CELULOSA S A	COREA, SUR (REP. DE COREA)	LIRQUEN	CIF	340503,78	32020	200,9	372724,68	K.N.	503682	0,676029
05-03-2008	96.532.330-9	CMPC CELULOSA S A	COREA, SUR (REP. DE COREA)	LIRQUEN	CIF	341003,35	32084,01	201,2	373288,56	K.N.	504444	0,675998
05-03-2008	96.532.330-9	CMPC CELULOSA S A	COREA, SUR (REP. DE COREA)	LIRQUEN	CIF	341003,35	32084,01	201,2	373288,56	K.N.	504444	0,675998
05-03-2008	96.532.330-9	CMPC CELULOSA S A	COREA, SUR (REP. DE COREA)	LIRQUEN	CIF	342398,37	32004	201,91	374604,28	K.N.	506222	0,67638
05-03-2008	96.532.330-9	CMPC CELULOSA S A	COREA, SUR (REP. DE COREA)	LIRQUEN	CIF	342662,08	32116,01	202,11	374980,2	K.N.	506730	0,676222
05-03-2008	96.532.330-9	CMPC CELULOSA S A	HOLANDA	CORONEL	CIF	330566,82	25412,7	191,98	356171,5	K.N.	501650	0,658959
06-03-2008	96.532.330-9	CMPC CELULOSA S A	CHINA, REP. POPULAR DE	CORONEL	CIF	327877,33	30418,1	6557,55	364852,98	K.N.	503174	0,651618
06-03-2008	96.532.330-9	CMPC CELULOSA S A	CHINA, REP. POPULAR DE	CORONEL	CIF	327877,33	30418,1	6557,55	364852,98	K.N.	504190	0,650305
06-03-2008	96.532.330-9	CMPC CELULOSA S A	CHINA, REP. POPULAR DE	CORONEL	CIF	325105,93	33036,51	193,14	358335,58	K.N.	504698	0,644159
07-03-2008	96.532.330-9	CMPC CELULOSA S A	COREA, SUR (REP. DE COREA)	LIRQUEN	CIF	252169,26	23820,3	148,84	276138,4	K.N.	373160	0,675756
07-03-2008	96.532.330-9	CMPC CELULOSA S A	INDONESIA	SAN VICENTE	COSTO Y FLETE	50951,23	3718,55	1019,02	55688,8	K.N.	73358,62	0,69455
07-03-2008	96.532.330-9	CMPC CELULOSA S A	INDONESIA	SAN VICENTE	COSTO Y FLETE	344265,06	25125,35	6885,3	376275,71	K.N.	495666,37	0,69455
07-03-2008	96.532.330-9	CMPC CELULOSA S A	INDONESIA	SAN VICENTE	COSTO Y FLETE	417710,25	29880	8354,21	455944,46	K.N.	596787	0,699932
07-03-2008	96.532.330-9	CMPC CELULOSA S A	INDONESIA	SAN VICENTE	COSTO Y FLETE	641962,81	46852,09	12839,26	701654,16	K.N.	924286	0,69455
07-03-2008	96.532.330-9	CMPC CELULOSA S A	ISRAEL	SAN VICENTE	CIF	526423,43	57057	314,67	583795,1	K.N.	833993	0,631208
07-03-2008	96.532.330-9	CMPC CELULOSA S A	ITALIA	LIRQUEN	CIF	63147,44	5491	37,02	68675,46	K.N.	96726	0,652849
07-03-2008	96.532.330-9	CMPC CELULOSA S A	ITALIA	LIRQUEN	CIF	163323,43	13675	95,45	177093,88	K.N.	249428	0,654792
07-03-2008	96.532.330-9	CMPC CELULOSA S A	ITALIA	LIRQUEN	CIF	328586,58	25951	191,2	354728,78	K.N.	499618	0,657676
07-03-2008	96.532.330-9	CMPC CELULOSA S A	ITALIA	LIRQUEN	CIF	329785,66	26086	191,92	356063,58	K.N.	501498	0,657601
07-03-2008	96.532.330-9	CMPC CELULOSA S A	PERU	SAN VICENTE	COSTO Y FLETE	457986,3	24000	9159,73	491146,03	K.N.	644884	0,710184
12-03-2008	96.532.330-9	CMPC CELULOSA S A	COREA, SUR (REP. DE COREA)	LIRQUEN	CIF	314142,29	27093,53	169,46	341405,28	K.N.	424872	0,739381
12-03-2008	96.532.330-9	CMPC CELULOSA S A	COREA, SUR (REP. DE COREA)	LIRQUEN	CIF	337152,72	31846,12	199	369197,84	K.N.	498916	0,675771
12-03-2008	96.532.330-9	CMPC CELULOSA S A	ECUADOR	SAN VICENTE	CIF	6938,78	433,49	3,98	7376,25	K.N.	9835	0,705519
12-03-2008	96.532.330-9	CMPC CELULOSA S A	ISRAEL	SAN VICENTE	CIF	526266,72	57057	314,58	583638,3	K.N.	833769	0,63119
12-03-2008	96.532.330-9	CMPC CELULOSA S A	ISRAEL	SAN VICENTE	CIF	529436,01	57057	316,29	586809,3	K.N.	838299	0,63156
12-03-2008	96.532.330-9	CMPC CELULOSA S A	ITALIA	SAN VICENTE	CIF	309934,61	43100	190,39	353225	K.N.	497500	0,622984
12-03-2008	96.532.330-9	CMPC CELULOSA S A	ITALIA	SAN VICENTE	CIF	310571,14	43100	190,73	353861,87	K.N.	498397	0,62314
12-03-2008	96.532.330-9	CMPC CELULOSA S A	MEXICO	SAN VICENTE	CIF	156359,97	14525	92,16	170977,13	K.N.	248875	0,628267
12-03-2008	96.532.330-9	CMPC CELULOSA S A	PERU	SAN VICENTE	COSTO Y FLETE	72805,71	3750	1456,11	78011,82	K.N.	99423	0,732282
12-03-2008	96.532.330-9	CMPC CELULOSA S A	PERU	SAN VICENTE	COSTO Y FLETE	218266,98	11250	4365,34	233882,32	K.N.	298074	0,732258
12-03-2008	96.532.330-9	CMPC CELULOSA S A	PERU	SAN VICENTE	COSTO Y FLETE	360920,92	18750	7218,42	386889,34	K.N.	499567	0,722467
12-03-2008	96.532.330-9	CMPC CELULOSA S A	PERU	SAN VICENTE	COSTO Y FLETE	437657,78	22500	8753,16	468910,94	K.N.	599476	0,730067
12-03-2008	96.532.330-9	CMPC CELULOSA S A	U.S.A.	SAN VICENTE	FOB-FRONTERA	143089,49	15000	94,14	158183,63	K.N.	249501	0,573503
12-03-2008	96.532.330-9	CMPC CELULOSA S A	U.S.A.	SAN VICENTE	FOB-FRONTERA	257479,48	27000	169,4	284648,88	K.N.	448973	0,573485
12-03-2008	96.532.330-9	CMPC CELULOSA S A	U.S.A.	SAN VICENTE	FOB-FRONTERA	401058,77	42000	263,83	443322,6	K.N.	699247	0,573558
13-03-2008	96.532.330-9	CMPC CELULOSA S A	ITALIA	LIRQUEN	CIF	129765,53	10997	75,91	140838,44	K.N.	198364	0,654179
14-03-2008	96.532.330-9	CMPC CELULOSA S A	COLOMBIA	SAN VICENTE	COSTO Y FLETE	144058,6	9886,73	2881,17	156826,5	K.N.	199929	0,720549
14-03-2008	96.532.330-9	CMPC CELULOSA S A	MEXICO	SAN VICENTE	CIF	156819,33	14525	92,4	171436,73	K.N.	249544	0,628424
18-03-2008	96.532.330-9	CMPC CELULOSA S A	ALEMANIA UNIFICADA	LIRQUEN	CIF	138248,66	10610,6	80,28	148939,54	K.N.	209774	0,659036
18-03-2008	96.532.330-9	CMPC CELULOSA S A	ALEMANIA UNIFICADA	LIRQUEN	CIF	146721,08	11200	85,16	158006,24	K.N.	225544	0,65929
18-03-2008	96.532.330-9	CMPC CELULOSA S A	ALEMANIA UNIFICADA	LIRQUEN	CIF	148273,03	11511,5	86,17	159870,7	K.N.	225170	0,658494
18-03-2008	96.532.330-9	CMPC CELULOSA S A	ALEMANIA UNIFICADA	LIRQUEN	CIF	154072,4	11968,48	89,54	166130,42	K.N.	233987	0,658466
18-03-2008	96.532.330-9	CMPC CELULOSA S A	ALEMANIA UNIFICADA	LIRQUEN	CIF	173069,82	13444,22	100,59	186614,63	K.N.	262838	0,658466
18-03-2008	96.532.330-9	CMPC CELULOSA S A	ALEMANIA UNIFICADA	LIRQUEN	CIF	175472,68	13586,4	101,96	189161,04	K.N.	266424	0,658622
18-03-2008	96.532.330-9	CMPC CELULOSA S A	ALEMANIA UNIFICADA	LIRQUEN	CIF	186021,36	14200	107,98	200329,34	K.N.	282154	0,65929
18-03-2008	96.532.330-9	CMPC CELULOSA S A	ALEMANIA UNIFICADA	LIRQUEN	CIF	187189,19	14421,6	108,73	201719,52	K.N.	284112	0,658857
18-03-2008	96.532.330-9	CMPC CELULOSA S A	ALEMANIA UNIFICADA	LIRQUEN	CIF	193026,43	14814,8	112,09	207953,32	K.N.	292892	0,659036
18-03-2008	96.532.330-9	CMPC CELULOSA S A	ALEMANIA UNIFICADA	LIRQUEN	CIF	327670,24	25425,4	190,42	353286,06	K.N.	497586	0,65852
18-03-2008	96.532.330-9	CMPC CELULOSA S A	ALEMANIA UNIFICADA	LIRQUEN	CIF	328378,51	25438,1	190,81	354007,42	K.N.	498602	0,658598
18-03-2008	96.532.330-9	CMPC CELULOSA S A	ALEMANIA UNIFICADA	LIRQUEN	CIF	328714,13	25325,3	190,93	354230,36	K.N.	498916	0,658857
18-03-2008	96.532.330-9	CMPC CELULOSA S A	ALEMANIA UNIFICADA	LIRQUEN	CIF	328764,4	25412,7	191	354368,1	K.N.	499110	0,658701

18-03-2008	96.532.330-9	CMPC CELULOSA S A	ALEMANIA UNIFICADA	LIRQUEN	CIF	330579,52	25400	191,98	356171,5	K.N.	501650	0,658984
18-03-2008	96.532.330-9	CMPC CELULOSA S A	HOLANDA	LIRQUEN	CIF	33650,45	2603,9	19,55	36273,9	K.N.	51090	0,65865
18-03-2008	96.532.330-9	CMPC CELULOSA S A	HOLANDA	LIRQUEN	CIF	63157,75	4795,2	36,65	67989,6	K.N.	95760	0,659542
18-03-2008	96.532.330-9	CMPC CELULOSA S A	HOLANDA	LIRQUEN	CIF	68420,9	5194,8	39,7	73655,4	K.N.	103740	0,659542
18-03-2008	96.532.330-9	CMPC CELULOSA S A	HOLANDA	LIRQUEN	CIF	127764,86	9790,2	74,18	137629,24	K.N.	193844	0,659112
18-03-2008	96.532.330-9	CMPC CELULOSA S A	HOLANDA	LIRQUEN	CIF	137829,15	10578,8	80,03	148487,98	K.N.	209138	0,659034
18-03-2008	96.532.330-9	CMPC CELULOSA S A	HOLANDA	LIRQUEN	CIF	146261,01	11183,2	84,91	157529,12	K.N.	221872	0,659213
18-03-2008	96.532.330-9	CMPC CELULOSA S A	HOLANDA	LIRQUEN	CIF	153516,18	11776,4	89,14	165381,72	K.N.	232932	0,65906
18-03-2008	96.532.330-9	CMPC CELULOSA S A	HOLANDA	LIRQUEN	CIF	176933,9	13572,8	102,74	190609,44	K.N.	268464	0,65906
18-03-2008	96.532.330-9	CMPC CELULOSA S A	HOLANDA	LIRQUEN	CIF	185438,07	14178,7	107,65	199724,42	K.N.	281302	0,659213
18-03-2008	96.532.330-9	CMPC CELULOSA S A	HOLANDA	LIRQUEN	CIF	192440,69	14770,4	111,75	207322,84	K.N.	292004	0,659034
18-03-2008	96.532.330-9	CMPC CELULOSA S A	HOLANDA	LIRQUEN	CIF	197749,65	15169,6	114,83	213034,08	K.N.	300048	0,65906
18-03-2008	96.532.330-9	CMPC CELULOSA S A	HOLANDA	LIRQUEN	CIF	202631,13	15384,6	117,57	218133,3	K.N.	307230	0,659542
18-03-2008	96.532.330-9	CMPC CELULOSA S A	HOLANDA	LIRQUEN	CIF	203380,79	15584,4	118,09	219083,28	K.N.	308568	0,659112
18-03-2008	96.532.330-9	CMPC CELULOSA S A	HOLANDA	LIRQUEN	CIF	223760,75	17174,2	129,93	241064,88	K.N.	339528	0,659035
18-03-2008	96.532.330-9	CMPC CELULOSA S A	HOLANDA	LIRQUEN	CIF	224580,73	17208,6	130,39	241919,72	K.N.	340732	0,659113
18-03-2008	96.532.330-9	CMPC CELULOSA S A	HOLANDA	LIRQUEN	CIF	313587,77	24200	182,17	337969,94	K.N.	476014	0,658777
18-03-2008	96.532.330-9	CMPC CELULOSA S A	HOLANDA	LIRQUEN	CIF	325700,27	25412,7	189,35	351302,32	K.N.	494792	0,658258
18-03-2008	96.532.330-9	CMPC CELULOSA S A	HOLANDA	LIRQUEN	CIF	327977,48	25298,4	190,52	353466,4	K.N.	497840	0,658801
18-03-2008	96.532.330-9	CMPC CELULOSA S A	HOLANDA	LIRQUEN	CIF	328043,42	25412,7	190,62	353646,74	K.N.	498094	0,658579
18-03-2008	96.532.330-9	CMPC CELULOSA S A	HOLANDA	LIRQUEN	CIF	328325,27	25311,1	190,71	353827,08	K.N.	498348	0,658827
18-03-2008	96.532.330-9	CMPC CELULOSA S A	HOLANDA	LIRQUEN	CIF	328751,7	25425,4	191	354368,1	K.N.	499110	0,658676
18-03-2008	96.532.330-9	CMPC CELULOSA S A	HOLANDA	LIRQUEN	CIF	329124,88	25412,7	191,2	354728,78	K.N.	499618	0,658753
18-03-2008	96.532.330-9	CMPC CELULOSA S A	HOLANDA	LIRQUEN	CIF	330373,88	25425,4	191,88	355991,16	K.N.	501396	0,658908
18-03-2008	96.532.330-9	CMPC CELULOSA S A	HOLANDA	LIRQUEN	CIF	330488,18	25311,1	191,88	355991,16	K.N.	501396	0,659136
18-03-2008	96.532.330-9	CMPC CELULOSA S A	HOLANDA	LIRQUEN	CIF	331686,38	25374,6	192,56	357253,54	K.N.	503174	0,659188
18-03-2008	96.532.330-9	CMPC CELULOSA S A	HOLANDA	LIRQUEN	CIF	331711,78	25349,2	192,56	357253,54	K.N.	503174	0,659239
18-03-2008	96.532.330-9	CMPC CELULOSA S A	HOLANDA	LIRQUEN	CIF	331866,62	25374,6	192,66	357433,88	K.N.	503428	0,659214
18-03-2008	96.532.330-9	CMPC CELULOSA S A	HOLANDA	LIRQUEN	CIF	332432,75	25349,2	192,95	357974,9	K.N.	504190	0,65934
18-03-2008	96.532.330-9	CMPC CELULOSA S A	HOLANDA	LIRQUEN	CIF	332973,48	25349,2	193,24	358515,92	K.N.	504952	0,659416
18-03-2008	96.532.330-9	CMPC CELULOSA S A	HOLANDA	LIRQUEN	CIF	332986,18	25336,5	193,24	358515,92	K.N.	504952	0,659411
18-03-2008	96.532.330-9	CMPC CELULOSA S A	HOLANDA	LIRQUEN	CIF	333308,57	25374,6	193,43	358876,6	K.N.	505460	0,659416
18-03-2008	96.532.330-9	CMPC CELULOSA S A	HOLANDA	LIRQUEN	CIF	333346,67	25336,5	193,43	358876,6	K.N.	505460	0,659492
18-03-2008	96.532.330-9	CMPC CELULOSA S A	HOLANDA	LIRQUEN	CIF	334390,02	25374,6	194,02	359958,64	K.N.	506984	0,659567
18-03-2008	96.532.330-9	CMPC CELULOSA S A	INDONESIA	SAN VICENTE	COSTO Y FLETE	343087,59	24900	6861,75	374849,34	K.N.	493784	0,694813
18-03-2008	96.532.330-9	CMPC CELULOSA S A	INDONESIA	SAN VICENTE	COSTO Y FLETE	696526,26	48555	13930,53	759011,79	K.N.	999787	0,696675
18-03-2008	96.532.330-9	CMPC CELULOSA S A	ISRAEL	SAN VICENTE	CIF	525960,28	57057	314,42	583331,7	K.N.	833331	0,631154
18-03-2008	96.532.330-9	CMPC CELULOSA S A	ITALIA	CORONEL	CIF	69266,78	7027,02	41,14	76334,94	K.N.	107514	0,644258
18-03-2008	96.532.330-9	CMPC CELULOSA S A	ITALIA	CORONEL	CIF	121920,96	12486,24	72,48	134479,68	K.N.	189408	0,643695
18-03-2008	96.532.330-9	CMPC CELULOSA S A	ITALIA	CORONEL	CIF	199057,02	20350,98	118,32	219526,32	K.N.	309192	0,643797
18-03-2008	96.532.330-9	CMPC CELULOSA S A	ITALIA	CORONEL	CIF	321863,5	32743,62	191,24	354798,36	K.N.	499716	0,644093
18-03-2008	96.532.330-9	CMPC CELULOSA S A	ITALIA	CORONEL	CIF	321944,11	32953,96	191,39	355089,46	K.N.	500126	0,643726
18-03-2008	96.532.330-9	CMPC CELULOSA S A	ITALIA	CORONEL	CIF	322288,08	32970,47	191,59	355450,14	K.N.	500634	0,64376
18-03-2008	96.532.330-9	CMPC CELULOSA S A	ITALIA	CORONEL	CIF	322468,33	32970,47	191,68	355630,48	K.N.	500888	0,643793
18-03-2008	96.532.330-9	CMPC CELULOSA S A	ITALIA	CORONEL	CIF	322698,1	32920,94	191,78	355810,82	K.N.	501142	0,643925
18-03-2008	96.532.330-9	CMPC CELULOSA S A	ITALIA	CORONEL	CIF	323042,07	32937,45	191,98	356171,5	K.N.	501650	0,643959
18-03-2008	96.532.330-9	CMPC CELULOSA S A	ITALIA	CORONEL	CIF	323730,02	32970,47	192,37	356892,86	K.N.	502666	0,644026
18-03-2008	96.532.330-9	CMPC CELULOSA S A	ITALIA	CORONEL	CIF	323877,25	33003,49	192,46	357073,2	K.N.	502920	0,643994
18-03-2008	96.532.330-9	CMPC CELULOSA S A	ITALIA	CORONEL	CIF	324761,95	33020	192,95	357974,9	K.N.	504190	0,644126
18-03-2008	96.532.330-9	CMPC CELULOSA S A	ITALIA	CORONEL	CIF	325269,66	33053,02	193,24	358515,92	K.N.	504952	0,64416
20-03-2008	96.532.330-9	CMPC CELULOSA S A	ARGENTINA		965 COSTO Y FLETE	17759,9	2049,89	0	19809,79	K.N.	25727	0,690321
20-03-2008	96.532.330-9	CMPC CELULOSA S A	ARGENTINA		965 COSTO Y FLETE	63898,02	8183,14	0	72081,16	K.N.	102388	0,624077
20-03-2008	96.532.330-9	CMPC CELULOSA S A	ARGENTINA		965 COSTO Y FLETE	79872,53	10228,92	0	90101,45	K.N.	127985	0,624077
20-03-2008	96.532.330-9	CMPC CELULOSA S A	ITALIA	CORONEL	CIF	307063,19	31168,8	182,41	338414,4	K.N.	476640	0,644225
20-03-2008	96.532.330-9	CMPC CELULOSA S A	ITALIA	CORONEL	CIF	325319,19	33003,49	193,24	358515,92	K.N.	504952	0,644258
26-03-2008	96.532.330-9	CMPC CELULOSA S A	COLOMBIA	SAN VICENTE	COSTO Y FLETE	71144,85	4892,65	1422,9	77460,4	K.N.	98750	0,720454
26-03-2008	96.532.330-9	CMPC CELULOSA S A	COLOMBIA	SAN VICENTE	COSTO Y FLETE	78259,33	5381,92	1565,19	85206,44	K.N.	108625	0,720454
26-03-2008	96.532.330-9	CMPC CELULOSA S A	COLOMBIA	SAN VICENTE	COSTO Y FLETE	78259,33	5381,92	1565,19	85206,44	K.N.	108625	0,720454
26-03-2008	96.532.330-9	CMPC CELULOSA S A	COLOMBIA	SAN VICENTE	COSTO Y FLETE	143737,34	9858,41	2874,75	156470,5	K.N.	199475	0,720578
26-03-2008	96.532.330-9	CMPC CELULOSA S A	COLOMBIA	SAN VICENTE	COSTO Y FLETE	143940,52	9866,98	2878,81	156686,31	K.N.	199750	0,720603
26-03-2008	96.532.330-9	CMPC CELULOSA S A	COLOMBIA	SAN VICENTE	COSTO Y FLETE	287236,77	19748,37	5744,74	312729,88	K.N.	398682	0,720466

27-03-2008	96.532.330-9	CMPC CELULOSA S A	INDONESIA	SAN VICENTE	COSTO Y FLETE	434451	14940	8689,02	458080,02	K.N.	599188	0,725066
27-03-2008	96.532.330-9	CMPC CELULOSA S A	ISRAEL	SAN VICENTE	CIF	526251,33	57057	314,57	583622,9	K.N.	833747	0,631188
27-03-2008	96.532.330-9	CMPC CELULOSA S A	PERU	SAN VICENTE	CIF	254574,15	13500	144,57	268218,72	K.N.	348336	0,730829
27-03-2008	96.532.330-9	CMPC CELULOSA S A	U.S.A.	SAN VICENTE	FOB-FRONTERA	114544,59	12000	75,35	126619,94	K.N.	199716	0,573537
27-03-2008	96.532.330-9	CMPC CELULOSA S A	U.S.A.	SAN VICENTE	FOB-FRONTERA	284638,02	30000	187,36	314825,38	K.N.	496570	0,573208
28-03-2008	96.532.330-9	CMPC CELULOSA S A	PERU	SAN VICENTE	CIF	327774,18	17250	186,07	345210,25	K.N.	448325	0,731108
01-04-2008	96.532.330-9	CMPC CELULOSA S A	CHINA, REP. POPULAR DE	CORONEL	CIF	77899,25	7551,31	46,08	85496,64	K.N.	115536	0,674242
01-04-2008	96.532.330-9	CMPC CELULOSA S A	CHINA, REP. POPULAR DE	CORONEL	CIF	86395,92	8454,23	51,15	94901,3	K.N.	128245	0,673679
01-04-2008	96.532.330-9	CMPC CELULOSA S A	CHINA, REP. POPULAR DE	CORONEL	CIF	110734,56	10681,32	65,48	121481,36	K.N.	164164	0,674536
01-04-2008	96.532.330-9	CMPC CELULOSA S A	CHINA, REP. POPULAR DE	CORONEL	CIF	148398,93	14538,16	87,87	163024,96	K.N.	220304	0,67361
01-04-2008	96.532.330-9	CMPC CELULOSA S A	CHINA, REP. POPULAR DE	CORONEL	CIF	203743,33	19858,8	120,59	223722,72	K.N.	302328	0,673915
01-04-2008	96.532.330-9	CMPC CELULOSA S A	CHINA, REP. POPULAR DE	CORONEL	CIF	228781,89	22460,62	135,49	251378	K.N.	339700	0,673482
01-04-2008	96.532.330-9	CMPC CELULOSA S A	CHINA, REP. POPULAR DE	CORONEL	CIF	238866,67	23130,38	141,29	262138,34	K.N.	354241	0,674306
01-04-2008	96.532.330-9	CMPC CELULOSA S A	CHINA, REP. POPULAR DE	CORONEL	CIF	259552,86	25714,26	153,84	285420,96	K.N.	385704	0,672933
01-04-2008	96.532.330-9	CMPC CELULOSA S A	CHINA, REP. POPULAR DE	CORONEL	CIF	310177,4	30710,68	183,84	341071,92	K.N.	460908	0,67297
01-04-2008	96.532.330-9	CMPC CELULOSA S A	CHINA, REP. POPULAR DE	CORONEL	CIF	335502,97	32887,92	198,67	368589,56	K.N.	498094	0,673574
01-04-2008	96.532.330-9	CMPC CELULOSA S A	CHINA, REP. POPULAR DE	CORONEL	CIF	335502,97	32887,92	198,67	368589,56	K.N.	498094	0,673574
01-04-2008	96.532.330-9	CMPC CELULOSA S A	CHINA, REP. POPULAR DE	CORONEL	COSTO Y FLETE	343673,1	30153,9	6873,46	380700,46	K.N.	498436	0,689503
01-04-2008	96.532.330-9	CMPC CELULOSA S A	CHINA, REP. POPULAR DE	CORONEL	CIF	336590,85	32739,33	199,18	369529,36	K.N.	499364	0,674039
01-04-2008	96.532.330-9	CMPC CELULOSA S A	CHINA, REP. POPULAR DE	CORONEL	CIF	336972,82	32920,94	199,48	370093,24	K.N.	500126	0,673776
01-04-2008	96.532.330-9	CMPC CELULOSA S A	CHINA, REP. POPULAR DE	CORONEL	CIF	344751,66	30342,84	6895,03	381989,53	K.N.	500126	0,689933
01-04-2008	96.532.330-9	CMPC CELULOSA S A	CHINA, REP. POPULAR DE	CORONEL	CIF	337045,11	33036,51	199,58	370281,2	K.N.	500380	0,673578
01-04-2008	96.532.330-9	CMPC CELULOSA S A	CHINA, REP. POPULAR DE	CORONEL	CIF	337166,93	33102,55	199,68	370469,16	K.N.	500634	0,67348
01-04-2008	96.532.330-9	CMPC CELULOSA S A	CHINA, REP. POPULAR DE	CORONEL	CIF	337757,27	32887,92	199,89	370845,08	K.N.	501142	0,673975
01-04-2008	96.532.330-9	CMPC CELULOSA S A	CHINA, REP. POPULAR DE	CORONEL	CIF	337945,13	32887,92	199,99	371033,04	K.N.	501396	0,674008
01-04-2008	96.532.330-9	CMPC CELULOSA S A	CHINA, REP. POPULAR DE	CORONEL	CIF	337951,38	33069,53	200,09	371221	K.N.	501650	0,67368
01-04-2008	96.532.330-9	CMPC CELULOSA S A	CHINA, REP. POPULAR DE	CORONEL	CIF	338017,42	33003,49	200,09	371221	K.N.	501650	0,673811
01-04-2008	96.532.330-9	CMPC CELULOSA S A	CHINA, REP. POPULAR DE	CORONEL	CIF	338116,48	32904,43	200,09	371221	K.N.	501650	0,674009
01-04-2008	96.532.330-9	CMPC CELULOSA S A	CHINA, REP. POPULAR DE	CORONEL	CIF	338475,69	32920,94	200,29	371596,92	K.N.	502158	0,674042
01-04-2008	96.532.330-9	CMPC CELULOSA S A	CHINA, REP. POPULAR DE	CORONEL	CIF	339177,59	32970,47	200,7	372348,76	K.N.	503174	0,674076
01-04-2008	96.532.330-9	CMPC CELULOSA S A	CHINA, REP. POPULAR DE	CORONEL	CIF	339332,43	33003,49	200,8	372536,72	K.N.	503428	0,674044
01-04-2008	96.532.330-9	CMPC CELULOSA S A	CHINA, REP. POPULAR DE	CORONEL	CIF	347121,48	30449,52	6942,43	384513,43	K.N.	503428	0,689516
01-04-2008	96.532.330-9	CMPC CELULOSA S A	CHINA, REP. POPULAR DE	CORONEL	CIF	339896,01	33003,49	201,1	373100,6	K.N.	504190	0,674143
01-04-2008	96.532.330-9	CMPC CELULOSA S A	CHINA, REP. POPULAR DE	CORONEL	CIF	339912,52	32986,98	201,1	373100,6	K.N.	504190	0,674175
01-04-2008	96.532.330-9	CMPC CELULOSA S A	CHINA, REP. POPULAR DE	CORONEL	CIF	340891,08	33135,57	201,71	374228,36	K.N.	505714	0,674079
01-04-2008	96.532.330-9	CMPC CELULOSA S A	CHINA, REP. POPULAR DE	CORONEL	CIF	340990,14	33036,51	201,71	374228,36	K.N.	505714	0,674275
01-04-2008	96.532.330-9	CMPC CELULOSA S A	CHINA, REP. POPULAR DE	CORONEL	CIF	341023,16	33003,49	201,71	374228,36	K.N.	505714	0,67434
01-04-2008	96.532.330-9	CMPC CELULOSA S A	TAIWAN (FORMOSA)	CORONEL	CIF	181770,87	17738,76	107,59	199617,22	K.N.	269753	0,673842
01-04-2008	96.532.330-9	CMPC CELULOSA S A	TAIWAN (FORMOSA)	CORONEL	CIF	268483,17	26026	158,83	294668	K.N.	398200	0,674242
01-04-2008	96.532.330-9	CMPC CELULOSA S A	TAIWAN (FORMOSA)	CORONEL	CIF	337193,7	32887,92	199,58	370281,2	K.N.	500380	0,673875
01-04-2008	96.532.330-9	CMPC CELULOSA S A	TAIWAN (FORMOSA)	CORONEL	CIF	337536,4	32920,94	199,78	370657,12	K.N.	500888	0,673876
01-04-2008	96.532.330-9	CMPC CELULOSA S A	TAIWAN (FORMOSA)	CORONEL	CIF	337912,11	32920,94	199,99	371033,04	K.N.	501396	0,673943
01-04-2008	96.532.330-9	CMPC CELULOSA S A	TAIWAN (FORMOSA)	CORONEL	CIF	338099,97	32920,94	200,09	371221	K.N.	501650	0,673976
01-04-2008	96.532.330-9	CMPC CELULOSA S A	TAIWAN (FORMOSA)	CORONEL	CIF	338132,99	32887,92	200,09	371221	K.N.	501650	0,674042
01-04-2008	96.532.330-9	CMPC CELULOSA S A	TAIWAN (FORMOSA)	CORONEL	CIF	338304,34	32904,43	200,19	371408,96	K.N.	501904	0,674042
01-04-2008	96.532.330-9	CMPC CELULOSA S A	TAIWAN (FORMOSA)	CORONEL	CIF	338525,22	32871,41	200,29	371596,92	K.N.	502158	0,674141
01-04-2008	96.532.330-9	CMPC CELULOSA S A	TAIWAN (FORMOSA)	CORONEL	CIF	338956,72	33003,49	200,59	372160,8	K.N.	502920	0,673977
01-04-2008	96.532.330-9	CMPC CELULOSA S A	TAIWAN (FORMOSA)	CORONEL	CIF	339741,17	32970,47	201	372912,64	K.N.	503936	0,674175
01-04-2008	96.532.330-9	CMPC CELULOSA S A	TAIWAN (FORMOSA)	CORONEL	CIF	339862,99	33036,51	201,1	373100,6	K.N.	504190	0,674077
02-04-2008	96.532.330-9	CMPC CELULOSA S A	ISRAEL	SAN VICENTE	CIF	162247,18	17290	96,82	179634	K.N.	256220	0,632247
03-04-2008	96.532.330-9	CMPC CELULOSA S A	ARGENTINA		965 COSTO Y FLETE	48143,15	6137,35	0	54280,5	K.N.	77103	0,6244
03-04-2008	96.532.330-9	CMPC CELULOSA S A	ARGENTINA		965 COSTO Y FLETE	80238,58	10228,92	0	90467,5	K.N.	128505	0,6244
03-04-2008	96.532.330-9	CMPC CELULOSA S A	ARGENTINA		965 COSTO Y FLETE	80238,58	10228,92	0	90467,5	K.N.	128505	0,6244
03-04-2008	96.532.330-9	CMPC CELULOSA S A	CHINA, REP. POPULAR DE	CORONEL	COSTO Y FLETE	688525,83	60483,42	13770,52	762779,77	K.N.	998679	0,689437
03-04-2008	96.532.330-9	CMPC CELULOSA S A	TAIWAN (FORMOSA)	CORONEL	CIF	290355,69	28240,81	171,82	318768,32	K.N.	430768	0,674042
03-04-2008	96.532.330-9	CMPC CELULOSA S A	TAIWAN (FORMOSA)	CORONEL	CIF	339503,78	33020	200,9	372724,68	K.N.	503682	0,674044
07-04-2008	96.532.330-9	CMPC CELULOSA S A	ARGENTINA		965 COSTO Y FLETE	79877,66	10223,79	0	90101,45	K.N.	127985	0,624117
08-04-2008	96.532.330-9	CMPC CELULOSA S A	ALEMANIA UNIFICADA	LIRQUEN	CIF	236760,99	18181,8	137,49	255080,28	K.N.	359268	0,659009
08-04-2008	96.532.330-9	CMPC CELULOSA S A	ALEMANIA UNIFICADA	LIRQUEN	CIF	324644,21	25387,3	188,77	350220,28	K.N.	493268	0,65815
08-04-2008	96.532.330-9	CMPC CELULOSA S A	ALEMANIA UNIFICADA	LIRQUEN	CIF	326987,37	25387,3	190,03	352564,7	K.N.	496570	0,658492
08-04-2008	96.532.330-9	CMPC CELULOSA S A	ALEMANIA UNIFICADA	LIRQUEN	CIF	327682,94	25412,7	190,42	353286,06	K.N.	497586	0,658545

08-04-2008	96.532.330-9	CMPC CELULOSA S A	ALEMANIA UNIFICADA	LIRQUEN	CIF	329858,55	25400	191,59	355450,14	K.N.	500634	0,658882
08-04-2008	96.532.330-9	CMPC CELULOSA S A	ALEMANIA UNIFICADA	LIRQUEN	CIF	330231,74	25387,3	191,78	355810,82	K.N.	501142	0,658958
08-04-2008	96.532.330-9	CMPC CELULOSA S A	HOLANDA	LIRQUEN	CIF	46891,94	3587,4	27,22	50506,56	K.N.	71136	0,659187
08-04-2008	96.532.330-9	CMPC CELULOSA S A	HOLANDA	LIRQUEN	CIF	133714,74	10251	77,64	144043,38	K.N.	202878	0,659089
08-04-2008	96.532.330-9	CMPC CELULOSA S A	HOLANDA	LIRQUEN	CIF	188965,65	14548,9	110,29	204624,84	K.N.	288204	0,659136
08-04-2008	96.532.330-9	CMPC CELULOSA S A	HOLANDA	LIRQUEN	CIF	192853,39	14777,8	111,97	207743,16	K.N.	292596	0,659112
08-04-2008	96.532.330-9	CMPC CELULOSA S A	HOLANDA	LIRQUEN	CIF	213279,47	16449,2	123,89	229852,56	K.N.	323736	0,658807
08-04-2008	96.532.330-9	CMPC CELULOSA S A	HOLANDA	LIRQUEN	CIF	243889,86	18790,6	141,66	262822,12	K.N.	370172	0,658856
08-04-2008	96.532.330-9	CMPC CELULOSA S A	HOLANDA	LIRQUEN	CIF	277001,64	21168,2	160,8	298330,64	K.N.	420184	0,659239
08-04-2008	96.532.330-9	CMPC CELULOSA S A	HOLANDA	LIRQUEN	CIF	327721,04	25374,6	190,42	353286,06	K.N.	497586	0,658622
08-04-2008	96.532.330-9	CMPC CELULOSA S A	HOLANDA	LIRQUEN	CIF	329097,04	25260,3	191,1	354548,44	K.N.	499364	0,659032
08-04-2008	96.532.330-9	CMPC CELULOSA S A	HOLANDA	LIRQUEN	CIF	329226,48	25311,1	191,2	354728,78	K.N.	499618	0,658956
08-04-2008	96.532.330-9	CMPC CELULOSA S A	HOLANDA	LIRQUEN	CIF	329637,77	25260,3	191,39	355089,46	K.N.	500126	0,659109
08-04-2008	96.532.330-9	CMPC CELULOSA S A	HOLANDA	LIRQUEN	CIF	329665,61	25412,7	191,49	355269,8	K.N.	500380	0,658831
08-04-2008	96.532.330-9	CMPC CELULOSA S A	HOLANDA	LIRQUEN	CIF	329665,61	25412,7	191,49	355269,8	K.N.	500380	0,658831
08-04-2008	96.532.330-9	CMPC CELULOSA S A	HOLANDA	LIRQUEN	CIF	329833,15	25425,4	191,59	355450,14	K.N.	500634	0,658831
08-04-2008	96.532.330-9	CMPC CELULOSA S A	HOLANDA	LIRQUEN	CIF	329947,45	25311,1	191,59	355450,14	K.N.	500634	0,659059
08-04-2008	96.532.330-9	CMPC CELULOSA S A	HOLANDA	LIRQUEN	CIF	329960,15	25298,4	191,59	355450,14	K.N.	500634	0,659085
08-04-2008	96.532.330-9	CMPC CELULOSA S A	HOLANDA	LIRQUEN	CIF	329972,85	25285,7	191,59	355450,14	K.N.	500634	0,65911
08-04-2008	96.532.330-9	CMPC CELULOSA S A	HOLANDA	LIRQUEN	CIF	330127,7	25311,1	191,68	355630,48	K.N.	500888	0,659085
08-04-2008	96.532.330-9	CMPC CELULOSA S A	HOLANDA	LIRQUEN	CIF	330450,08	25349,2	191,88	355991,16	K.N.	501396	0,65906
08-04-2008	96.532.330-9	CMPC CELULOSA S A	HOLANDA	LIRQUEN	CIF	475854,92	25349,2	191,88	501396	K.N.	501396	0,94906
08-04-2008	96.532.330-9	CMPC CELULOSA S A	HOLANDA	LIRQUEN	CIF	330643,02	25336,5	191,98	356171,5	K.N.	501650	0,659111
08-04-2008	96.532.330-9	CMPC CELULOSA S A	HOLANDA	LIRQUEN	CIF	330620,07	25539,7	192,07	356351,84	K.N.	501904	0,658732
08-04-2008	96.532.330-9	CMPC CELULOSA S A	HOLANDA	LIRQUEN	CIF	330874,07	25285,7	192,07	356351,84	K.N.	501904	0,659238
08-04-2008	96.532.330-9	CMPC CELULOSA S A	HOLANDA	LIRQUEN	CIF	331092,41	25247,6	192,17	356532,18	K.N.	502158	0,659339
08-04-2008	96.532.330-9	CMPC CELULOSA S A	HOLANDA	LIRQUEN	CIF	331262,39	25438,1	192,37	356892,86	K.N.	502666	0,659011
08-04-2008	96.532.330-9	CMPC CELULOSA S A	HOLANDA	LIRQUEN	CIF	331673,68	25387,3	192,56	357253,54	K.N.	503174	0,659163
08-04-2008	96.532.330-9	CMPC CELULOSA S A	HOLANDA	LIRQUEN	CIF	331724,48	25336,5	192,56	357253,54	K.N.	503174	0,659264
08-04-2008	96.532.330-9	CMPC CELULOSA S A	HOLANDA	LIRQUEN	CIF	332549,49	25412,7	193,05	358155,24	K.N.	504444	0,65924
09-04-2008	96.532.330-9	CMPC CELULOSA S A	ALEMANIA UNIFICADA	LIRQUEN	CIF	85620,91	6596,7	49,73	92267,34	K.N.	129954	0,658856
09-04-2008	96.532.330-9	CMPC CELULOSA S A	ALEMANIA UNIFICADA	LIRQUEN	CIF	327540,8	25374,6	190,32	353105,72	K.N.	497332	0,658596
09-04-2008	96.532.330-9	CMPC CELULOSA S A	ALEMANIA UNIFICADA	LIRQUEN	CIF	329124,88	25412,7	191,2	354728,78	K.N.	499618	0,658753
09-04-2008	96.532.330-9	CMPC CELULOSA S A	ALEMANIA UNIFICADA	LIRQUEN	CIF	329833,15	25425,4	191,59	355450,14	K.N.	500634	0,658831
09-04-2008	96.532.330-9	CMPC CELULOSA S A	ALEMANIA UNIFICADA	LIRQUEN	CIF	330528,72	25450,8	191,98	356171,5	K.N.	501650	0,658883
09-04-2008	96.532.330-9	CMPC CELULOSA S A	ALEMANIA UNIFICADA	LIRQUEN	CIF	330528,72	25450,8	191,98	356171,5	K.N.	501650	0,658883
09-04-2008	96.532.330-9	CMPC CELULOSA S A	ALEMANIA UNIFICADA	LIRQUEN	CIF	332189,01	25412,7	192,85	357794,56	K.N.	503936	0,659189
09-04-2008	96.532.330-9	CMPC CELULOSA S A	ALEMANIA UNIFICADA	LIRQUEN	CIF	333349,11	25514,3	193,53	359056,94	K.N.	505714	0,659165
10-04-2008	96.532.330-9	CMPC CELULOSA S A	ALEMANIA UNIFICADA	LIRQUEN	CIF	184027,35	14178,7	106,89	198312,94	K.N.	279314	0,658855
10-04-2008	96.532.330-9	CMPC CELULOSA S A	HOLANDA	LIRQUEN	CIF	126632,58	9809,8	73,58	136515,96	K.N.	192276	0,658598
10-04-2008	96.532.330-9	CMPC CELULOSA S A	HOLANDA	LIRQUEN	CIF	201578,39	15615,6	117,13	217311,12	K.N.	306072	0,658598
10-04-2008	96.532.330-9	CMPC CELULOSA S A	HOLANDA	LIRQUEN	CIF	331209,15	25311,1	192,27	356712,52	K.N.	502412	0,659238
10-04-2008	96.532.330-9	CMPC CELULOSA S A	HOLANDA	LIRQUEN	CIF	331866,62	25374,6	192,66	357433,88	K.N.	503428	0,659214
10-04-2008	96.532.330-9	CMPC CELULOSA S A	ITALIA	CORONEL	CIF	65451,49	6639,95	38,88	72130,32	K.N.	101592	0,644258
10-04-2008	96.532.330-9	CMPC CELULOSA S A	ITALIA	CORONEL	CIF	186087,58	18878,28	110,54	205076,4	K.N.	288840	0,644258
10-04-2008	96.532.330-9	CMPC CELULOSA S A	ITALIA	CORONEL	CIF	199503,82	20307,95	118,54	219930,31	K.N.	309761	0,644057
10-04-2008	96.532.330-9	CMPC CELULOSA S A	ITALIA	CORONEL	CIF	322944,38	32854,9	191,88	355991,16	K.N.	501396	0,64409
10-04-2008	96.532.330-9	CMPC CELULOSA S A	ITALIA	CORONEL	CIF	323779,55	32920,94	192,37	356892,86	K.N.	502666	0,644125
10-04-2008	96.532.330-9	CMPC CELULOSA S A	ITALIA	CORONEL	CIF	325924,59	33119,06	193,63	359237,28	K.N.	505968	0,64416
10-04-2008	96.532.330-9	CMPC CELULOSA S A	ITALIA	CORONEL	CIF	326465,32	33119,06	193,92	359778,3	K.N.	506730	0,644259
10-04-2008	96.532.330-9	CMPC CELULOSA S A	MEXICO	SAN VICENTE	CIF	159202,51	14525	93,69	173821,2	K.N.	248316	0,641129
10-04-2008	96.532.330-9	CMPC CELULOSA S A	U.S.A.	SAN VICENTE	FOB-FRONTERA	113140,48	12000	74,52	125215	K.N.	197500	0,572863
10-04-2008	96.532.330-9	CMPC CELULOSA S A	U.S.A.	SAN VICENTE	FOB-FRONTERA	290270,93	30000	190,71	320461,64	K.N.	505460	0,574271
11-04-2008	96.532.330-9	CMPC CELULOSA S A	CHINA, REP. POPULAR DE	CORONEL	CIF	76827,55	7815,6	45,65	84688,8	K.N.	119280	0,644094
11-04-2008	96.532.330-9	CMPC CELULOSA S A	PERU	SAN VICENTE	COSTO Y FLETE	108951,17	6000	2179,02	117130,19	K.N.	149754	0,727534
11-04-2008	96.532.330-9	CMPC CELULOSA S A	PERU	SAN VICENTE	CIF	438155,09	22500	248,43	460903,52	K.N.	598576	0,731996
11-04-2008	96.532.330-9	CMPC CELULOSA S A	U.S.A.	SAN VICENTE	FOB-FRONTERA	167553,49	21600	112,63	189266,12	K.N.	298527	0,561267
15-04-2008	96.532.330-9	CMPC CELULOSA S A	CHINA, REP. POPULAR DE	LIRQUEN	CIF	2381160,8	213388,74	47623,22	2642172,76	K.N.	3497723	0,680773
15-04-2008	96.532.330-9	CMPC CELULOSA S A	COREA, SUR (REP. DE COREA)	LIRQUEN	CIF	43685,48	4200,43	26,13	47912,04	K.N.	65505	0,666903
15-04-2008	96.532.330-9	CMPC CELULOSA S A	COREA, SUR (REP. DE COREA)	LIRQUEN	CIF	69594,05	6555,28	41,07	76190,4	K.N.	102960	0,675933
15-04-2008	96.532.330-9	CMPC CELULOSA S A	COREA, SUR (REP. DE COREA)	LIRQUEN	CIF	94759,55	9568,19	56,26	104384	K.N.	149120	0,635458

15-04-2008	96.532.330-9	CMPC CELULOSA S A	COREA, SUR (REP. DE COREA)	LIRQUEN	CIF	113664,52	10747,49	67,09	124479,1	K.N.	168215	0,67571
15-04-2008	96.532.330-9	CMPC CELULOSA S A	COREA, SUR (REP. DE COREA)	LIRQUEN	CIF	120023,52	11374,02	70,86	131468,4	K.N.	177660	0,67558
15-04-2008	96.532.330-9	CMPC CELULOSA S A	COREA, SUR (REP. DE COREA)	LIRQUEN	CIF	139003,22	13064,69	82,01	152149,92	K.N.	205608	0,676059
15-04-2008	96.532.330-9	CMPC CELULOSA S A	COREA, SUR (REP. DE COREA)	LIRQUEN	CIF	141656,32	13335,97	83,59	155075,88	K.N.	209562	0,675964
15-04-2008	96.532.330-9	CMPC CELULOSA S A	COREA, SUR (REP. DE COREA)	LIRQUEN	CIF	171987,26	16119,94	101,44	188208,64	K.N.	254336	0,676221
15-04-2008	96.532.330-9	CMPC CELULOSA S A	COREA, SUR (REP. DE COREA)	LIRQUEN	CIF	183052,45	17301,06	108,05	200461,56	K.N.	270894	0,675735
15-04-2008	96.532.330-9	CMPC CELULOSA S A	COREA, SUR (REP. DE COREA)	LIRQUEN	CIF	189555,98	17865,16	111,86	207533	K.N.	280450	0,675899
15-04-2008	96.532.330-9	CMPC CELULOSA S A	COREA, SUR (REP. DE COREA)	LIRQUEN	CIF	301520,53	28433,29	177,94	330131,76	K.N.	446124	0,675867
15-04-2008	96.532.330-9	CMPC CELULOSA S A	COREA, SUR (REP. DE COREA)	LIRQUEN	CIF	328401,2	30934,01	193,79	359529	K.N.	485850	0,675931
15-04-2008	96.532.330-9	CMPC CELULOSA S A	COREA, SUR (REP. DE COREA)	LIRQUEN	CIF	335649,6	31704,37	198,11	367552,08	K.N.	496692	0,675777
15-04-2008	96.532.330-9	CMPC CELULOSA S A	COREA, SUR (REP. DE COREA)	LIRQUEN	CIF	335523,45	32116,01	198,26	367837,72	K.N.	497078	0,674992
15-04-2008	96.532.330-9	CMPC CELULOSA S A	COREA, SUR (REP. DE COREA)	LIRQUEN	CIF	336354,89	32036	198,67	368589,56	K.N.	498094	0,675284
15-04-2008	96.532.330-9	CMPC CELULOSA S A	COREA, SUR (REP. DE COREA)	LIRQUEN	CIF	336842,62	31923,99	198,87	368965,48	K.N.	498602	0,675574
15-04-2008	96.532.330-9	CMPC CELULOSA S A	COREA, SUR (REP. DE COREA)	LIRQUEN	CIF	337122,32	32020	199,08	369341,4	K.N.	499110	0,675447
15-04-2008	96.532.330-9	CMPC CELULOSA S A	COREA, SUR (REP. DE COREA)	LIRQUEN	CIF	338189,63	31891,99	199,58	370281,2	K.N.	500380	0,675866
15-04-2008	96.532.330-9	CMPC CELULOSA S A	COREA, SUR (REP. DE COREA)	LIRQUEN	CIF	338345,49	31923,99	199,68	370469,16	K.N.	500634	0,675834
15-04-2008	96.532.330-9	CMPC CELULOSA S A	COREA, SUR (REP. DE COREA)	LIRQUEN	CIF	338409,5	31859,98	199,68	370469,16	K.N.	500634	0,675962
15-04-2008	96.532.330-9	CMPC CELULOSA S A	COREA, SUR (REP. DE COREA)	LIRQUEN	CIF	338705,2	31939,99	199,89	370845,08	K.N.	501142	0,675867
15-04-2008	96.532.330-9	CMPC CELULOSA S A	COREA, SUR (REP. DE COREA)	LIRQUEN	CIF	338721,2	31923,99	199,89	370845,08	K.N.	501142	0,675899
15-04-2008	96.532.330-9	CMPC CELULOSA S A	COREA, SUR (REP. DE COREA)	LIRQUEN	CIF	338737,12	31907,99	199,89	370845	K.N.	501142	0,67593
15-04-2008	96.532.330-9	CMPC CELULOSA S A	COREA, SUR (REP. DE COREA)	LIRQUEN	CIF	339144,93	31875,98	200,09	371221	K.N.	501650	0,676059
15-04-2008	96.532.330-9	CMPC CELULOSA S A	COREA, SUR (REP. DE COREA)	LIRQUEN	CIF	339280,62	32116,01	200,29	371596,92	K.N.	502158	0,675645
15-04-2008	96.532.330-9	CMPC CELULOSA S A	COREA, SUR (REP. DE COREA)	LIRQUEN	CIF	339472,64	31923,99	200,29	371596,92	K.N.	502158	0,676028
15-04-2008	96.532.330-9	CMPC CELULOSA S A	COREA, SUR (REP. DE COREA)	LIRQUEN	CIF	339488,64	31907,99	200,29	371596,92	K.N.	502158	0,676059
15-04-2008	96.532.330-9	CMPC CELULOSA S A	COREA, SUR (REP. DE COREA)	LIRQUEN	CIF	339500,48	32084,01	200,39	371784,88	K.N.	502412	0,675741
15-04-2008	96.532.330-9	CMPC CELULOSA S A	COREA, SUR (REP. DE COREA)	LIRQUEN	CIF	339564,49	32020	200,39	371784,88	K.N.	502412	0,675869
15-04-2008	96.532.330-9	CMPC CELULOSA S A	COREA, SUR (REP. DE COREA)	LIRQUEN	CIF	339848,36	31923,99	200,49	371972,84	K.N.	502666	0,676092
15-04-2008	96.532.330-9	CMPC CELULOSA S A	COREA, SUR (REP. DE COREA)	LIRQUEN	CIF	339864,36	31907,99	200,49	371972,84	K.N.	502666	0,676124
15-04-2008	96.532.330-9	CMPC CELULOSA S A	COREA, SUR (REP. DE COREA)	LIRQUEN	CIF	339864,36	31907,99	200,49	371972,84	K.N.	502666	0,676124
15-04-2008	96.532.330-9	CMPC CELULOSA S A	COREA, SUR (REP. DE COREA)	LIRQUEN	CIF	339908,2	32052,01	200,59	372160,8	K.N.	502920	0,675869
15-04-2008	96.532.330-9	CMPC CELULOSA S A	COREA, SUR (REP. DE COREA)	LIRQUEN	CIF	340331,92	32004	200,8	372536,72	K.N.	503428	0,676029
15-04-2008	96.532.330-9	CMPC CELULOSA S A	COREA, SUR (REP. DE COREA)	LIRQUEN	CIF	340363,92	31972	200,8	372536,72	K.N.	503428	0,676093
15-04-2008	96.532.330-9	CMPC CELULOSA S A	COREA, SUR (REP. DE COREA)	LIRQUEN	CIF	340739,64	31972	201	372912,64	K.N.	503936	0,676157
15-04-2008	96.532.330-9	CMPC CELULOSA S A	COREA, SUR (REP. DE COREA)	LIRQUEN	CIF	784995,2	80114,08	466,55	865575,83	K.N.	1249929	0,628032
15-04-2008	96.532.330-9	CMPC CELULOSA S A	JAPON	LIRQUEN	COSTO Y FLETE	15250,37	1656	305,01	17211,38	K.N.	23604	0,646093
15-04-2008	96.532.330-9	CMPC CELULOSA S A	JAPON	LIRQUEN	COSTO Y FLETE	63742,35	6889,65	1274,85	71906,85	K.N.	98100	0,649769
15-04-2008	96.532.330-9	CMPC CELULOSA S A	JAPON	LIRQUEN	COSTO Y FLETE	65909,45	7165,24	1318,19	74392,88	K.N.	102024	0,646019
15-04-2008	96.532.330-9	CMPC CELULOSA S A	JAPON	LIRQUEN	COSTO Y FLETE	192732,96	20944,54	3854,66	217532,16	K.N.	298224	0,646269
15-04-2008	96.532.330-9	CMPC CELULOSA S A	JAPON	LIRQUEN	COSTO Y FLETE	320493,58	35174,68	6409,87	362078,13	K.N.	496570	0,645415
15-04-2008	96.532.330-9	CMPC CELULOSA S A	JAPON	LIRQUEN	COSTO Y FLETE	322453,07	35034,47	6449,06	363936,6	K.N.	499110	0,646056
15-04-2008	96.532.330-9	CMPC CELULOSA S A	JAPON	LIRQUEN	COSTO Y FLETE	338976,51	38599,7	6779,53	384355,74	K.N.	552012	0,614075
15-04-2008	96.532.330-9	CMPC CELULOSA S A	JAPON	LIRQUEN	COSTO Y FLETE	355070,74	38820,64	7101,41	400992,79	K.N.	552830	0,642278
16-04-2008	96.532.330-9	CMPC CELULOSA S A	COREA, SUR (REP. DE COREA)	LIRQUEN	CIF	25199,22	2371,75	14,75	27585,72	K.N.	36987	0,681299
16-04-2008	96.532.330-9	CMPC CELULOSA S A	COREA, SUR (REP. DE COREA)	LIRQUEN	CIF	39788,79	3744,32	23,29	43556,4	K.N.	58392	0,681408
16-04-2008	96.532.330-9	CMPC CELULOSA S A	COREA, SUR (REP. DE COREA)	LIRQUEN	CIF	270346,14	25464,73	159,53	295970,4	K.N.	399960	0,675933
16-04-2008	96.532.330-9	CMPC CELULOSA S A	ISRAEL	SAN VICENTE	CIF	365185,95	39733,1	218,37	405137,42	K.N.	578768	0,630971
16-04-2008	96.532.330-9	CMPC CELULOSA S A	ISRAEL	SAN VICENTE	CIF	524721,12	57090,9	313,76	582125,78	K.N.	831608	0,630972
18-04-2008	96.532.330-9	CMPC CELULOSA S A	INDONESIA	SAN VICENTE	COSTO Y FLETE	345606,99	24900	6912,14	377419,13	K.N.	499482	0,691931
19-04-2008	96.532.330-9	CMPC CELULOSA S A	ARGENTINA	965 COSTO Y FLETE	64404,74	8746,92	0	73151,66	K.N.	102310	0,629506	
19-04-2008	96.532.330-9	CMPC CELULOSA S A	ARGENTINA	965 COSTO Y FLETE	79877,66	10223,79	0	90101,45	K.N.	127985	0,624117	
22-04-2008	96.532.330-9	CMPC CELULOSA S A	PERU	SAN VICENTE	COSTO Y FLETE	71848,5	3750	1436,97	77035,47	K.N.	99800	0,719925
22-04-2008	96.532.330-9	CMPC CELULOSA S A	PERU	SAN VICENTE	CIF	145935,23	7500	82,75	153517,98	K.N.	199374	0,731967
22-04-2008	96.532.330-9	CMPC CELULOSA S A	PERU	SAN VICENTE	COSTO Y FLETE	215395,5	11400	4307,91	231103,41	K.N.	299400	0,719424
22-04-2008	96.532.330-9	CMPC CELULOSA S A	PERU	SAN VICENTE	COSTO Y FLETE	225787,95	11250	4515,76	241553,71	K.N.	308804	0,731169
23-04-2008	96.532.330-9	CMPC CELULOSA S A	ARGENTINA	965 COSTO Y FLETE	64510,8	8733,82	0	73244,62	K.N.	102440	0,629742	
24-04-2008	96.532.330-9	CMPC CELULOSA S A	INDONESIA	SAN VICENTE	COSTO Y FLETE	1727953,4	126094	34559,07	1888606,47	K.N.	2499449	0,691334
25-04-2008	96.532.330-9	CMPC CELULOSA S A	ITALIA	SAN ANTONIO	CIF	176105,76	17888	104,62	194098,38	K.N.	273378	0,644184
28-04-2008	96.532.330-9	CMPC CELULOSA S A	ISRAEL	SAN VICENTE	CIF	555792,13	57057	330,5	613179,63	K.N.	834258	0,666211
28-04-2008	96.532.330-9	CMPC CELULOSA S A	ISRAEL	SAN VICENTE	CIF	556128,57	57057	330,69	613516,26	K.N.	834716	0,666249
28-04-2008	96.532.330-9	CMPC CELULOSA S A	MEXICO	SAN VICENTE	CIF	160911,05	14525	94,61	175530,66	K.N.	248627	0,647199
28-04-2008	96.532.330-9	CMPC CELULOSA S A	U.S.A.	SAN VICENTE	FOB-FRONTERA	114647,88	12000	75,41	126723,29	K.N.	199879	0,573586

28-04-2008	96.532.330-9	CMPC CELULOSA S A	U.S.A.	SAN VICENTE	FOB-FRONTERA	286569,3	30000	188,51	316757,81	K.N.	499618	0,573577
28-04-2008	96.532.330-9	CMPC CELULOSA S A	U.S.A.	SAN VICENTE	FOB-FRONTERA	417920,66	42000	272,88	460193,54	K.N.	698321	0,598465
29-04-2008	96.532.330-9	CMPC CELULOSA S A	ARGENTINA		965 COSTO Y FLETE	17602,31	2177,45	0	19779,76	K.N.	25688	0,685235
29-04-2008	96.532.330-9	CMPC CELULOSA S A	ARGENTINA		965 COSTO Y FLETE	64928	9378,72	0	74306,72	K.N.	102492	0,633493
29-04-2008	96.532.330-9	CMPC CELULOSA S A	ARGENTINA		965 COSTO Y FLETE	80761,14	10893,29	0	91654,43	K.N.	128188	0,630021
29-04-2008	96.532.330-9	CMPC CELULOSA S A	ARGENTINA		965 COSTO Y FLETE	97017,18	14047,02	0	111064,2	K.N.	153192	0,633304
29-04-2008	96.532.330-9	CMPC CELULOSA S A	ARGENTINA		965 COSTO Y FLETE	97392	14068,08	0	111460,08	K.N.	153739	0,633489
29-04-2008	96.532.330-9	CMPC CELULOSA S A	ARGENTINA		965 COSTO Y FLETE	97744,92	13997,88	0	111742,8	K.N.	154128	0,63418
29-04-2008	96.532.330-9	CMPC CELULOSA S A	ITALIA	LIRQUEN	CIF	305145,99	30872	181,21	336199,2	K.N.	473520	0,64442
30-04-2008	96.532.330-9	CMPC CELULOSA S A	COLOMBIA	SAN VICENTE	COSTO Y FLETE	72499	3500	1449,98	77448,98	K.N.	98700	0,734539
30-04-2008	96.532.330-9	CMPC CELULOSA S A	COLOMBIA	SAN VICENTE	COSTO Y FLETE	71480	4750	1429,6	77659,6	K.N.	99000	0,722202
30-04-2008	96.532.330-9	CMPC CELULOSA S A	COLOMBIA	SAN VICENTE	COSTO Y FLETE	71480	4750	1429,6	77659,6	K.N.	99000	0,722202
30-04-2008	96.532.330-9	CMPC CELULOSA S A	COLOMBIA	SAN VICENTE	COSTO Y FLETE	148900	9500	2978	161378	K.N.	198000	0,75202
30-04-2008	96.532.330-9	CMPC CELULOSA S A	PERU	SAN VICENTE	CIF	284287,4	14250	161	298698,4	K.N.	373373	0,761403
30-04-2008	96.532.330-9	CMPC CELULOSA S A	PERU	SAN VICENTE	COSTO Y FLETE	375145,58	18750	7502,91	401398,49	K.N.	498602	0,752395
02-05-2008	96.532.330-9	CMPC CELULOSA S A	INDIA	SAN ANTONIO	CIF	399681,41	44510	240,75	444432,16	K.N.	641936	0,622619
02-05-2008	96.532.330-9	CMPC CELULOSA S A	INDIA	SAN ANTONIO	CIF	416538,86	46289	250,85	463078,71	K.N.	668869	0,622751
08-05-2008	96.532.330-9	CMPC CELULOSA S A	ARGENTINA		965 COSTO Y FLETE	64488,91	8718,53	0	73207,44	K.N.	102388	0,629848
08-05-2008	96.532.330-9	CMPC CELULOSA S A	ARGENTINA		965 COSTO Y FLETE	64695,44	8714,33	0	73409,77	K.N.	102671	0,630124
08-05-2008	96.532.330-9	CMPC CELULOSA S A	ARGENTINA		965 COSTO Y FLETE	66299,17	8709,79	0	75008,96	K.N.	102752	0,645235
08-05-2008	96.532.330-9	CMPC CELULOSA S A	ARGENTINA		965 COSTO Y FLETE	65304,72	9341,28	0	74646	K.N.	102960	0,634273
08-05-2008	96.532.330-9	CMPC CELULOSA S A	CHINA, REP. POPULAR DE	LIRQUEN	CIF	120341,95	11474,32	71,09	131887,36	K.N.	173536	0,69347
08-05-2008	96.532.330-9	CMPC CELULOSA S A	CHINA, REP. POPULAR DE	LIRQUEN	CIF	133978,95	12816,44	79,17	146874,56	K.N.	193256	0,693272
08-05-2008	96.532.330-9	CMPC CELULOSA S A	CHINA, REP. POPULAR DE	LIRQUEN	CIF	142373,54	13567,32	84,1	156024,96	K.N.	205296	0,693504
08-05-2008	96.532.330-9	CMPC CELULOSA S A	CHINA, REP. POPULAR DE	LIRQUEN	CIF	276616,72	26156	163,28	302936	K.N.	398600	0,693971
08-05-2008	96.532.330-9	CMPC CELULOSA S A	CHINA, REP. POPULAR DE	LIRQUEN	CIF	343844,77	33152,08	203,31	377200,16	K.N.	496316	0,692794
08-05-2008	96.532.330-9	CMPC CELULOSA S A	CHINA, REP. POPULAR DE	LIRQUEN	CIF	345582,31	33005,12	204,17	378791,6	K.N.	498410	0,69337
08-05-2008	96.532.330-9	CMPC CELULOSA S A	CHINA, REP. POPULAR DE	LIRQUEN	CIF	345647,23	33086,04	204,25	378937,52	K.N.	498602	0,693233
08-05-2008	96.532.330-9	CMPC CELULOSA S A	CHINA, REP. POPULAR DE	LIRQUEN	CIF	347543,57	33119,06	205,29	380867,92	K.N.	501142	0,693503
09-05-2008	96.532.330-9	CMPC CELULOSA S A	ARGENTINA		965 COSTO Y FLETE	17711,51	2188,37	0	19899,88	K.N.	25844	0,685324
09-05-2008	96.532.330-9	CMPC CELULOSA S A	ARGENTINA		965 COSTO Y FLETE	63649,84	8550,86	0	72200,7	K.N.	100980	0,630321
09-05-2008	96.532.330-9	CMPC CELULOSA S A	ARGENTINA		965 COSTO Y FLETE	64928	9378,72	0	74306,72	K.N.	102492	0,633493
09-05-2008	96.532.330-9	CMPC CELULOSA S A	ARGENTINA		965 COSTO Y FLETE	64960,22	8730,54	0	73690,76	K.N.	103064	0,63029
09-05-2008	96.532.330-9	CMPC CELULOSA S A	ARGENTINA		965 COSTO Y FLETE	65160,37	8753,47	0	73913,84	K.N.	103376	0,630324
09-05-2008	96.532.330-9	CMPC CELULOSA S A	ARGENTINA		965 COSTO Y FLETE	65255,51	8751,29	0	74006,8	K.N.	103506	0,630451
09-05-2008	96.532.330-9	CMPC CELULOSA S A	ARGENTINA		965 COSTO Y FLETE	81480,09	10908,66	0	92388,75	K.N.	129215	0,630578
09-05-2008	96.532.330-9	CMPC CELULOSA S A	AUSTRALIA	LIRQUEN	COSTO Y FLETE	3468866,76	580937,22	69377,34	4119181,32	K.N.	4999758	0,693807
09-05-2008	96.532.330-9	CMPC CELULOSA S A	CHINA, REP. POPULAR DE	LIRQUEN	CIF	46462,3	3971,9	929,25	51363,45	K.N.	64802,33	0,716985
09-05-2008	96.532.330-9	CMPC CELULOSA S A	CHINA, REP. POPULAR DE	LIRQUEN	CIF	155242,5	13204,1	3104,85	171551,45	K.N.	219960	0,705776
09-05-2008	96.532.330-9	CMPC CELULOSA S A	CHINA, REP. POPULAR DE	LIRQUEN	CIF	203226,54	17285,37	4064,53	224576,44	K.N.	282960	0,718216
09-05-2008	96.532.330-9	CMPC CELULOSA S A	CHINA, REP. POPULAR DE	LIRQUEN	CIF	313972,54	26840,38	6279,45	347092,37	K.N.	437906,67	0,716985
09-05-2008	96.532.330-9	CMPC CELULOSA S A	CHINA, REP. POPULAR DE	LIRQUEN	CIF	357618,94	30571,56	7152,38	395342,88	K.N.	496570	0,720178
09-05-2008	96.532.330-9	CMPC CELULOSA S A	CHINA, REP. POPULAR DE	LIRQUEN	COSTO Y FLETE	359664	30434,28	7193,28	397291,56	K.N.	500126	0,719147
09-05-2008	96.532.330-9	CMPC CELULOSA S A	CHINA, REP. POPULAR DE	LIRQUEN	COSTO Y FLETE	361218,48	30464,76	7224,37	398907,61	K.N.	502158	0,719332
09-05-2008	96.532.330-9	CMPC CELULOSA S A	CHINA, REP. POPULAR DE	LIRQUEN	COSTO Y FLETE	361629,96	30449,52	7232,6	399312,08	K.N.	502666	0,719424
09-05-2008	96.532.330-9	CMPC CELULOSA S A	CHINA, REP. POPULAR DE	LIRQUEN	COSTO Y FLETE	430311,48	36284,52	8606,23	475202,23	K.N.	598200	0,719344
09-05-2008	96.532.330-9	CMPC CELULOSA S A	CHINA, REP. POPULAR DE	LIRQUEN	COSTO Y FLETE	719612,58	60825	14392,25	794829,83	K.N.	1000561	0,719209
09-05-2008	96.532.330-9	CMPC CELULOSA S A	CHINA, REP. POPULAR DE	LIRQUEN	CIF	1004800,92	85003,38	20096,02	1109900,32	K.N.	1397185	0,719161
09-05-2008	96.532.330-9	CMPC CELULOSA S A	CHINA, REP. POPULAR DE	LIRQUEN	CIF	2658880,58	226150,23	53177,61	2938208,42	K.N.	3715243	0,715668
09-05-2008	96.532.330-9	CMPC CELULOSA S A	CHINA, REP. POPULAR DE	LIRQUEN	CIF	3415334,92	290490,22	68306,7	3774131,84	K.N.	4778994	0,714656
09-05-2008	96.532.330-9	CMPC CELULOSA S A	JAPON	LIRQUEN	COSTO Y FLETE	35390,87	3258,13	707,82	39356,82	K.N.	49550	0,714246
09-05-2008	96.532.330-9	CMPC CELULOSA S A	JAPON	LIRQUEN	COSTO Y FLETE	70541,25	6483,75	1410,83	78435,83	K.N.	98750	0,714342
09-05-2008	96.532.330-9	CMPC CELULOSA S A	JAPON	LIRQUEN	COSTO Y FLETE	213034,57	19580,93	4260,69	236876,19	K.N.	298225	0,714342
09-05-2008	96.532.330-9	CMPC CELULOSA S A	JAPON	LIRQUEN	COSTO Y FLETE	372240,1	36296,91	7444,8	415981,81	K.N.	551332	0,675165
09-05-2008	96.532.330-9	CMPC CELULOSA S A	JAPON	LIRQUEN	COSTO Y FLETE	498796,87	45947,33	9975,94	554720,14	K.N.	698390	0,71421
12-05-2008	96.532.330-9	CMPC CELULOSA S A	CHINA, REP. POPULAR DE	LIRQUEN	CIF	361629,96	30449,52	7232,6	399312,08	K.N.	502666	0,719424
12-05-2008	96.532.330-9	CMPC CELULOSA S A	COLOMBIA	SAN VICENTE	COSTO Y FLETE	149243,56	10255,64	2984,87	162484,07	K.N.	199374	0,748561
12-05-2008	96.532.330-9	CMPC CELULOSA S A	COLOMBIA	SAN VICENTE	COSTO Y FLETE	149243,56	10255,64	2984,87	162484,07	K.N.	199374	0,748561
12-05-2008	96.532.330-9	CMPC CELULOSA S A	COLOMBIA	SAN VICENTE	COSTO Y FLETE	149292,64	10261,76	2985,85	162540,25	K.N.	199443	0,748548
12-05-2008	96.532.330-9	CMPC CELULOSA S A	COLOMBIA	SAN VICENTE	COSTO Y FLETE	178432,25	12794,17	3568,65	194795,07	K.N.	248346	0,718482
12-05-2008	96.532.330-9	CMPC CELULOSA S A	COLOMBIA	SAN VICENTE	COSTO Y FLETE	215288,54	14250	4305,77	233844,31	K.N.	298102	0,722198

12-05-2008	96.532.330-9	CMPC CELULOSA S A	COLOMBIA	SAN VICENTE	COSTO Y FLETE	298002,32	20511,28	5960,05	324473,65	K.N.	398142	0,748483
12-05-2008	96.532.330-9	CMPC CELULOSA S A	PERU	SAN VICENTE	COSTO Y FLETE	54578,57	3000	1091,57	58670,14	K.N.	74037	0,73718
12-05-2008	96.532.330-9	CMPC CELULOSA S A	PERU	SAN VICENTE	COSTO Y FLETE	76040,75	3750	1520,82	81311,57	K.N.	101283	0,750775
12-05-2008	96.532.330-9	CMPC CELULOSA S A	PERU	SAN VICENTE	CIF	94835,23	4500	53,57	99388,8	K.N.	124236	0,763347
12-05-2008	96.532.330-9	CMPC CELULOSA S A	PERU	SAN VICENTE	COSTO Y FLETE	113897,6	6000	2277,95	122175,55	K.N.	149872	0,759966
12-05-2008	96.532.330-9	CMPC CELULOSA S A	U.S.A.	SAN VICENTE	FOB-FRONTERA	301227,75	30000	196,53	331424,28	K.N.	502920	0,598958
13-05-2008	96.532.330-9	CMPC CELULOSA S A	PERU	SAN VICENTE	COSTO Y FLETE	102536,8	4967,29	2050,74	109554,83	K.N.	134096	0,764652
13-05-2008	96.532.330-9	CMPC CELULOSA S A	PERU	SAN VICENTE	COSTO Y FLETE	303086,72	14682,71	6061,73	323831,16	K.N.	398895	0,759816
14-05-2008	96.532.330-9	CMPC CELULOSA S A	ARGENTINA	965	COSTO Y FLETE	47310,34	6371,15	0	53681,49	K.N.	75079	0,630141
14-05-2008	96.532.330-9	CMPC CELULOSA S A	ARGENTINA	965	COSTO Y FLETE	48552,19	6535,7	0	55087,89	K.N.	77046	0,630171
14-05-2008	96.532.330-9	CMPC CELULOSA S A	ARGENTINA	965	COSTO Y FLETE	64884,77	8731,63	0	73616,4	K.N.	102960	0,630194
14-05-2008	96.532.330-9	CMPC CELULOSA S A	ARGENTINA	965	COSTO Y FLETE	64884,77	8731,63	0	73616,4	K.N.	102960	0,630194
14-05-2008	96.532.330-9	CMPC CELULOSA S A	ARGENTINA	965	COSTO Y FLETE	97502,42	14023,62	0	111526,04	K.N.	153829	0,633836
14-05-2008	96.532.330-9	CMPC CELULOSA S A	COLOMBIA	SAN VICENTE	COSTO Y FLETE	74210	4750	1484,2	80444,2	K.N.	98700	0,751874
14-05-2008	96.532.330-9	CMPC CELULOSA S A	EL SALVADOR	SAN VICENTE	FOB-FRONTERA	58205,02	7880	36,13	66121,15	K.N.	79320	0,7338
14-05-2008	96.532.330-9	CMPC CELULOSA S A	INDONESIA	SAN VICENTE	COSTO Y FLETE	217737,9	14940	4354,76	237032,66	K.N.	298305	0,729917
14-05-2008	96.532.330-9	CMPC CELULOSA S A	INDONESIA	SAN VICENTE	COSTO Y FLETE	362338,34	24900	7246,77	394485,11	K.N.	499160	0,725896
14-05-2008	96.532.330-9	CMPC CELULOSA S A	INDONESIA	SAN VICENTE	COSTO Y FLETE	1781136,09	120765	35622,72	1937523,81	K.N.	2499640	0,712557
14-05-2008	96.532.330-9	CMPC CELULOSA S A	ISRAEL	SAN VICENTE	CIF	556003,69	57057	330,62	613391,31	K.N.	834546	0,666235
14-05-2008	96.532.330-9	CMPC CELULOSA S A	ITALIA	CORONEL	CIF	27900,57	2712,26	16,51	30629,34	K.N.	41391	0,674073
14-05-2008	96.532.330-9	CMPC CELULOSA S A	ITALIA	LIRQUEN	CIF	235135,98	23541	139,5	258816,48	K.N.	349752	0,672293
14-05-2008	96.532.330-9	CMPC CELULOSA S A	ITALIA	CORONEL	CIF	318174,15	33119,06	189,45	351482,66	K.N.	495046	0,642716
14-05-2008	96.532.330-9	CMPC CELULOSA S A	ITALIA	CORONEL	CIF	335130,53	32596,2	198,31	367925,04	K.N.	497196	0,674041
14-05-2008	96.532.330-9	CMPC CELULOSA S A	ITALIA	CORONEL	CIF	337078,13	33003,49	199,58	370281,2	K.N.	500380	0,673644
14-05-2008	96.532.330-9	CMPC CELULOSA S A	ITALIA	CORONEL	CIF	322319,74	33119,06	191,68	355630,48	K.N.	500888	0,643497
14-05-2008	96.532.330-9	CMPC CELULOSA S A	ITALIA	CORONEL	CIF	322466,96	33152,08	191,78	355810,82	K.N.	501142	0,643464
14-05-2008	96.532.330-9	CMPC CELULOSA S A	ITALIA	CORONEL	CIF	337740,76	32904,43	199,89	370845,08	K.N.	501142	0,673942
14-05-2008	96.532.330-9	CMPC CELULOSA S A	ITALIA	CORONEL	CIF	338205,28	33003,49	200,19	371408,96	K.N.	501904	0,673845
14-05-2008	96.532.330-9	CMPC CELULOSA S A	ITALIA	CORONEL	CIF	338719,33	33053,02	200,49	371972,84	K.N.	502666	0,673846
14-05-2008	96.532.330-9	CMPC CELULOSA S A	ITALIA	CORONEL	CIF	326285,08	33119,06	193,82	359597,96	K.N.	506476	0,644226
14-05-2008	96.532.330-9	CMPC CELULOSA S A	ITALIA	CORONEL	CIF	327300,49	33185,1	194,41	360680	K.N.	508000	0,644292
14-05-2008	96.532.330-9	CMPC CELULOSA S A	ITALIA	CORONEL	CIF	328906,17	33201,61	195,28	362303,06	K.N.	510286	0,644553
14-05-2008	96.532.330-9	CMPC CELULOSA S A	PERU	SAN VICENTE	COSTO Y FLETE	201307,32	9750	4026,15	215083,47	K.N.	264516	0,76104
14-05-2008	96.532.330-9	CMPC CELULOSA S A	PERU	SAN VICENTE	CIF	228212,33	11500	129,27	239841,6	K.N.	299802	0,76121
14-05-2008	96.532.330-9	CMPC CELULOSA S A	U.S.A.	SAN VICENTE	FOB-FRONTERA	118075,32	12000	77,18	130152,5	K.N.	197500	0,59785
14-05-2008	96.532.330-9	CMPC CELULOSA S A	VENEZUELA	LIRQUEN	COSTO Y FLETE	292268,55	32415,55	5845,37	330529,47	K.N.	499514	0,585106
14-05-2008	96.532.330-9	CMPC CELULOSA S A	VENEZUELA	LIRQUEN	COSTO Y FLETE	1242817,27	103409,92	24856,35	1371083,54	K.N.	1748347	0,710853
14-05-2008	96.532.330-9	CMPC CELULOSA S A	VENEZUELA	LIRQUEN	COSTO Y FLETE	1358054,04	117995,79	27161,08	1503210,91	K.N.	1998037	0,679694
15-05-2008	96.532.330-9	CMPC CELULOSA S A	COLOMBIA	SAN VICENTE	COSTO Y FLETE	148026,4	11000	2960,53	161986,93	K.N.	198783	0,744663
15-05-2008	96.532.330-9	CMPC CELULOSA S A	COLOMBIA	SAN VICENTE	COSTO Y FLETE	184881,4	13925	3697,63	202504,03	K.N.	248508	0,743966
15-05-2008	96.532.330-9	CMPC CELULOSA S A	FRANCIA	CORONEL	CIF	327543,24	25552,4	190,42	353286,06	K.N.	497586	0,658265
15-05-2008	96.532.330-9	CMPC CELULOSA S A	FRANCIA	CORONEL	CIF	328547,25	25312,65	190,83	354050,73	K.N.	498663	0,658856
15-05-2008	96.532.330-9	CMPC CELULOSA S A	FRANCIA	CORONEL	CIF	328766,84	25590,5	191,1	354548,44	K.N.	499364	0,658371
15-05-2008	96.532.330-9	CMPC CELULOSA S A	FRANCIA	CORONEL	CIF	329383,77	25514,3	191,39	355089,46	K.N.	500126	0,658602
15-05-2008	96.532.330-9	CMPC CELULOSA S A	FRANCIA	CORONEL	CIF	329602,11	25476,2	191,49	355269,8	K.N.	500380	0,658704
15-05-2008	96.532.330-9	CMPC CELULOSA S A	FRANCIA	CORONEL	CIF	331945,27	25476,2	192,75	357614,22	K.N.	503682	0,659037
15-05-2008	96.532.330-9	CMPC CELULOSA S A	FRANCIA	CORONEL	CIF	334455,97	25488,9	194,11	360138,98	K.N.	507238	0,659367
15-05-2008	96.532.330-9	CMPC CELULOSA S A	HOLANDA	CORONEL	CIF	32570,74	2397,6	18,86	34987,2	K.N.	47280	0,68889
15-05-2008	96.532.330-9	CMPC CELULOSA S A	HOLANDA	CORONEL	CIF	69903,41	5432,4	40,63	75376,44	K.N.	106164	0,658447
15-05-2008	96.532.330-9	CMPC CELULOSA S A	HOLANDA	CORONEL	CIF	82148,87	5982	47,53	88178,4	K.N.	119160	0,6894
15-05-2008	96.532.330-9	CMPC CELULOSA S A	HOLANDA	CORONEL	CIF	87571,73	6387,2	50,67	94009,6	K.N.	127040	0,689324
15-05-2008	96.532.330-9	CMPC CELULOSA S A	HOLANDA	CORONEL	CIF	85882,12	6616,5	49,88	92548,5	K.N.	130350	0,658858
15-05-2008	96.532.330-9	CMPC CELULOSA S A	HOLANDA	CORONEL	CIF	96630,05	7448,1	56,13	104134,28	K.N.	146668	0,658835
15-05-2008	96.532.330-9	CMPC CELULOSA S A	HOLANDA	CORONEL	CIF	118502,58	8738,4	68,62	127309,6	K.N.	172040	0,688808
15-05-2008	96.532.330-9	CMPC CELULOSA S A	HOLANDA	CORONEL	CIF	122876,99	8986,5	71,11	131934,6	K.N.	178290	0,689197
15-05-2008	96.532.330-9	CMPC CELULOSA S A	HOLANDA	CORONEL	CIF	141457,96	10379,2	81,88	151919,04	K.N.	205296	0,689044
15-05-2008	96.532.330-9	CMPC CELULOSA S A	HOLANDA	CORONEL	CIF	195090,54	14400	112,98	209603,52	K.N.	283248	0,688762
15-05-2008	96.532.330-9	CMPC CELULOSA S A	HOLANDA	CORONEL	CIF	200009,86	15492,4	116,22	215618,48	K.N.	303688	0,658603
15-05-2008	96.532.330-9	CMPC CELULOSA S A	HOLANDA	CORONEL	CIF	214580,41	15744,7	124,21	230449,32	K.N.	311418	0,689043
15-05-2008	96.532.330-9	CMPC CELULOSA S A	HOLANDA	CORONEL	CIF	215468,95	16707,9	125,21	232302,06	K.N.	327186	0,658552
15-05-2008	96.532.330-9	CMPC CELULOSA S A	HOLANDA	CORONEL	CIF	241356,44	17728,8	139,72	259224,96	K.N.	350304	0,688991

15-05-2008	96.532.330-9	CMPC CELULOSA S A	HOLANDA	CORONEL	CIF	323169,22	23776,2	187,1	347132,52	K.N.	469098	0,688916
15-05-2008	96.532.330-9	CMPC CELULOSA S A	HOLANDA	CORONEL	CIF	327268,96	24012	189,44	351470,4	K.N.	474960	0,689045
15-05-2008	96.532.330-9	CMPC CELULOSA S A	HOLANDA	CORONEL	CIF	325905,91	25387,3	189,45	351482,66	K.N.	495046	0,658335
15-05-2008	96.532.330-9	CMPC CELULOSA S A	HOLANDA	CORONEL	CIF	327091,41	25463,5	190,13	352745,04	K.N.	496824	0,658365
15-05-2008	96.532.330-9	CMPC CELULOSA S A	HOLANDA	CORONEL	CIF	327606,74	25488,9	190,42	353286,06	K.N.	497586	0,658392
15-05-2008	96.532.330-9	CMPC CELULOSA S A	HOLANDA	CORONEL	CIF	328437,41	25275,6	190,75	353903,76	K.N.	498456	0,65891
15-05-2008	96.532.330-9	CMPC CELULOSA S A	HOLANDA	CORONEL	CIF	344394,8	25311,1	199,38	369905,28	K.N.	499872	0,688966
15-05-2008	96.532.330-9	CMPC CELULOSA S A	HOLANDA	CORONEL	CIF	344707,02	25374,6	199,58	370281,2	K.N.	500380	0,688889
15-05-2008	96.532.330-9	CMPC CELULOSA S A	HOLANDA	CORONEL	CIF	344882,18	25387,3	199,68	370469,16	K.N.	500634	0,688891
15-05-2008	96.532.330-9	CMPC CELULOSA S A	HOLANDA	CORONEL	CIF	344894,88	25374,6	199,68	370469,16	K.N.	500634	0,688916
15-05-2008	96.532.330-9	CMPC CELULOSA S A	HOLANDA	CORONEL	CIF	344971,08	25298,4	199,68	370469,16	K.N.	500634	0,689068
15-05-2008	96.532.330-9	CMPC CELULOSA S A	HOLANDA	CORONEL	CIF	329962,6	25476,2	191,68	355630,48	K.N.	500888	0,658755
15-05-2008	96.532.330-9	CMPC CELULOSA S A	HOLANDA	CORONEL	CIF	330053,94	25565,1	191,78	355810,82	K.N.	501142	0,658604
15-05-2008	96.532.330-9	CMPC CELULOSA S A	HOLANDA	CORONEL	CIF	345321,39	25323,8	199,89	370845,08	K.N.	501142	0,689069
15-05-2008	96.532.330-9	CMPC CELULOSA S A	HOLANDA	CORONEL	CIF	345384,89	25260,3	199,89	370845,08	K.N.	501142	0,689196
15-05-2008	96.532.330-9	CMPC CELULOSA S A	HOLANDA	CORONEL	CIF	345433,05	25400	199,99	371033,04	K.N.	501396	0,688943
15-05-2008	96.532.330-9	CMPC CELULOSA S A	HOLANDA	CORONEL	CIF	345521,95	25311,1	199,99	371033,04	K.N.	501396	0,68912
15-05-2008	96.532.330-9	CMPC CELULOSA S A	HOLANDA	CORONEL	CIF	330477,92	25501,6	191,98	356171,5	K.N.	501650	0,658782
15-05-2008	96.532.330-9	CMPC CELULOSA S A	HOLANDA	CORONEL	CIF	345633,61	25387,3	200,09	371221	K.N.	501650	0,688994
15-05-2008	96.532.330-9	CMPC CELULOSA S A	HOLANDA	CORONEL	CIF	345697,11	25323,8	200,09	371221	K.N.	501650	0,68912
15-05-2008	96.532.330-9	CMPC CELULOSA S A	INDONESIA	SAN VICENTE	COSTO Y FLETE	218694,78	15192,9	4373,9	238261,58	K.N.	299856	0,729333
15-05-2008	96.532.330-9	CMPC CELULOSA S A	U.S.A.	CORONEL	FOB-FRONTERA	308627,39	33003,49	196,73	341827,61	K.N.	503428	0,613052
19-05-2008	96.532.330-9	CMPC CELULOSA S A	ARGENTINA	965	COSTO Y FLETE	64795,92	9360	0	74155,92	K.N.	102284	0,63349
22-05-2008	96.532.330-9	CMPC CELULOSA S A	ITALIA	CORONEL	CIF	43691,69	4292,15	25,88	48009,72	K.N.	64878	0,673444
22-05-2008	96.532.330-9	CMPC CELULOSA S A	ITALIA	CORONEL	CIF	199922,62	19639,81	118,41	219680,84	K.N.	296866	0,673444
22-05-2008	96.532.330-9	CMPC CELULOSA S A	ITALIA	CORONEL	CIF	321058,04	33119,06	191	354368,1	K.N.	499110	0,643261
22-05-2008	96.532.330-9	CMPC CELULOSA S A	ITALIA	CORONEL	CIF	338254,81	32953,96	200,19	371408,96	K.N.	501904	0,673943
22-05-2008	96.532.330-9	CMPC CELULOSA S A	ITALIA	CORONEL	CIF	339381,96	32953,96	200,8	372536,72	K.N.	503428	0,674142
22-05-2008	96.532.330-9	CMPC CELULOSA S A	VENEZUELA	LIRQUEN	COSTO Y FLETE	1241408,63	103082,21	24828,17	1369319,01	K.N.	1746092	0,710964
23-05-2008	96.532.330-9	CMPC CELULOSA S A	HOLANDA	CORONEL	CIF	328546,05	25450,8	190,91	354187,76	K.N.	498856	0,658599
23-05-2008	96.532.330-9	CMPC CELULOSA S A	ITALIA	CORONEL	CIF	13346,7	1297,4	7,9	14652	K.N.	19800	0,674076
23-05-2008	96.532.330-9	CMPC CELULOSA S A	ITALIA	CORONEL	CIF	34363,74	3364,79	20,35	37748,88	K.N.	51012	0,67364
23-05-2008	96.532.330-9	CMPC CELULOSA S A	ITALIA	CORONEL	CIF	56084,48	5451,81	33,19	61569,48	K.N.	83202	0,674076
23-05-2008	96.532.330-9	CMPC CELULOSA S A	ITALIA	CORONEL	CIF	85034,49	8261,76	50,31	93346,56	K.N.	126144	0,674106
23-05-2008	96.532.330-9	CMPC CELULOSA S A	ITALIA	CORONEL	CIF	127508,05	12436,32	75,47	140019,84	K.N.	189216	0,673876
23-05-2008	96.532.330-9	CMPC CELULOSA S A	ITALIA	CORONEL	CIF	158103,26	15369,45	93,55	173566,26	K.N.	234549	0,674073
23-05-2008	96.532.330-9	CMPC CELULOSA S A	ITALIA	CORONEL	CIF	286949,27	27925,56	169,81	315044,64	K.N.	425736	0,674008
23-05-2008	96.532.330-9	CMPC CELULOSA S A	ITALIA	CORONEL	CIF	336287,42	32854,9	199,08	369341,4	K.N.	499110	0,673774
23-05-2008	96.532.330-9	CMPC CELULOSA S A	ITALIA	CORONEL	CIF	338647,04	32937,45	200,39	371784,88	K.N.	502412	0,674042
23-05-2008	96.532.330-9	CMPC CELULOSA S A	ITALIA	CORONEL	CIF	339177,59	32970,47	200,7	372348,76	K.N.	503174	0,674076
26-05-2008	96.532.330-9	CMPC CELULOSA S A	ARGENTINA	965	COSTO Y FLETE	65079,67	9349,56	0	74429,23	K.N.	102661	0,633928
26-05-2008	96.532.330-9	CMPC CELULOSA S A	ARGENTINA	965	COSTO Y FLETE	64777,62	8727,26	0	73504,88	K.N.	102804	0,630108
26-05-2008	96.532.330-9	CMPC CELULOSA S A	ARGENTINA	965	COSTO Y FLETE	65267,04	9341,28	0	74608,32	K.N.	102908	0,634227
26-05-2008	96.532.330-9	CMPC CELULOSA S A	ARGENTINA	965	COSTO Y FLETE	65011,07	8726,17	0	73737,24	K.N.	103129	0,630386
26-05-2008	96.532.330-9	CMPC CELULOSA S A	ARGENTINA	965	COSTO Y FLETE	65568,88	9378,72	0	74947,6	K.N.	103376	0,634276
26-05-2008	96.532.330-9	CMPC CELULOSA S A	ARGENTINA	965	COSTO Y FLETE	80983,32	10904,21	0	91887,53	K.N.	128514	0,630152
26-05-2008	96.532.330-9	CMPC CELULOSA S A	ARGENTINA	965	COSTO Y FLETE	112947,51	15295,64	0	128243,15	K.N.	179361	0,629722
26-05-2008	96.532.330-9	CMPC CELULOSA S A	CHINA, REP. POPULAR DE	LIRQUEN	CIF	23098,09	2224,37	13,66	25336,12	K.N.	33337	0,692866
26-05-2008	96.532.330-9	CMPC CELULOSA S A	CHINA, REP. POPULAR DE	LIRQUEN	CIF	75587,26	7132,13	44,61	82764	K.N.	108900	0,694098
26-05-2008	96.532.330-9	CMPC CELULOSA S A	CHINA, REP. POPULAR DE	LIRQUEN	CIF	158482,86	14912,63	93,51	173489	K.N.	228275	0,694263
26-05-2008	96.532.330-9	CMPC CELULOSA S A	CHINA, REP. POPULAR DE	LIRQUEN	CIF	179026,1	17194,32	105,82	196326,24	K.N.	258324	0,693029
26-05-2008	96.532.330-9	CMPC CELULOSA S A	CHINA, REP. POPULAR DE	LIRQUEN	CIF	187653,57	17715,36	110,75	205479,68	K.N.	270368	0,694067
26-05-2008	96.532.330-9	CMPC CELULOSA S A	CHINA, REP. POPULAR DE	LIRQUEN	CIF	191557,54	18024,83	113,03	209695,4	K.N.	275915	0,694263
26-05-2008	96.532.330-9	CMPC CELULOSA S A	CHINA, REP. POPULAR DE	LIRQUEN	CIF	217470,83	20519,46	128,35	238118,64	K.N.	313314	0,694099
26-05-2008	96.532.330-9	CMPC CELULOSA S A	CHINA, REP. POPULAR DE	LIRQUEN	CIF	234511,71	22199,45	138,44	256849,6	K.N.	337960	0,693904
26-05-2008	96.532.330-9	CMPC CELULOSA S A	CHINA, REP. POPULAR DE	LIRQUEN	CIF	248245,13	23683,66	146,65	272075,44	K.N.	357994	0,693344
26-05-2008	96.532.330-9	CMPC CELULOSA S A	CHINA, REP. POPULAR DE	LIRQUEN	CIF	291488,02	27518,66	172,04	319178,72	K.N.	419972	0,694065
26-05-2008	96.532.330-9	CMPC CELULOSA S A	CHINA, REP. POPULAR DE	LIRQUEN	CIF	311423,9	29335,93	183,77	340943,6	K.N.	448610	0,694197
26-05-2008	96.532.330-9	CMPC CELULOSA S A	CHINA, REP. POPULAR DE	LIRQUEN	CIF	319284,78	30293,71	188,51	349733	K.N.	460175	0,693833
26-05-2008	96.532.330-9	CMPC CELULOSA S A	CHINA, REP. POPULAR DE	LIRQUEN	CIF	322666,35	30511,26	190,47	353368,08	K.N.	464958	0,693969
26-05-2008	96.532.330-9	CMPC CELULOSA S A	CHINA, REP. POPULAR DE	LIRQUEN	CIF	346336,43	33168,59	204,66	379709,68	K.N.	499618	0,693202

26-05-2008	96.532.330-9	CMPC CELULOSA S A	CHINA, REP. POPULAR DE	LIRQUEN	CIF	346402,47	33102,55	204,66	379709,68	K.N.	499618	0,693335
26-05-2008	96.532.330-9	CMPC CELULOSA S A	CHINA, REP. POPULAR DE	LIRQUEN	CIF	346755,32	33135,57	204,87	380095,76	K.N.	500126	0,693336
26-05-2008	96.532.330-9	CMPC CELULOSA S A	CHINA, REP. POPULAR DE	LIRQUEN	CIF	346920,42	32970,47	204,87	380095,76	K.N.	500126	0,693666
26-05-2008	96.532.330-9	CMPC CELULOSA S A	CHINA, REP. POPULAR DE	LIRQUEN	CIF	346948,25	33135,57	204,98	380288,8	K.N.	500380	0,693337
26-05-2008	96.532.330-9	CMPC CELULOSA S A	CHINA, REP. POPULAR DE	LIRQUEN	CIF	347251,58	33218,12	205,18	380674,88	K.N.	500888	0,693272
26-05-2008	96.532.330-9	CMPC CELULOSA S A	CHINA, REP. POPULAR DE	LIRQUEN	CIF	347532,25	32937,45	205,18	380674,88	K.N.	500888	0,693832
26-05-2008	96.532.330-9	CMPC CELULOSA S A	CHINA, REP. POPULAR DE	LIRQUEN	CIF	347692,16	32970,47	205,29	380867,92	K.N.	501142	0,6938
26-05-2008	96.532.330-9	CMPC CELULOSA S A	CHINA, REP. POPULAR DE	LIRQUEN	CIF	347753,02	33102,55	205,39	381060,96	K.N.	501396	0,693357
26-05-2008	96.532.330-9	CMPC CELULOSA S A	CHINA, REP. POPULAR DE	LIRQUEN	CIF	348078,03	32970,47	205,5	381254	K.N.	501650	0,693866
26-05-2008	96.532.330-9	CMPC CELULOSA S A	CHINA, REP. POPULAR DE	LIRQUEN	CIF	348078,03	32970,47	205,5	381254	K.N.	501650	0,693866
26-05-2008	96.532.330-9	CMPC CELULOSA S A	CHINA, REP. POPULAR DE	LIRQUEN	CIF	348127,56	32920,94	205,5	381254	K.N.	501650	0,693965
26-05-2008	96.532.330-9	CMPC CELULOSA S A	CHINA, REP. POPULAR DE	LIRQUEN	CIF	348237,95	33003,49	205,6	381447,04	K.N.	501904	0,693834
26-05-2008	96.532.330-9	CMPC CELULOSA S A	CHINA, REP. POPULAR DE	LIRQUEN	CIF	348298,81	33135,57	205,7	381640,08	K.N.	502158	0,693604
26-05-2008	96.532.330-9	CMPC CELULOSA S A	CHINA, REP. POPULAR DE	LIRQUEN	CIF	348414,38	33020	205,7	381640,08	K.N.	502158	0,693834
26-05-2008	96.532.330-9	CMPC CELULOSA S A	CHINA, REP. POPULAR DE	LIRQUEN	CIF	348480,42	32953,96	205,7	381640,08	K.N.	502158	0,693966
26-05-2008	96.532.330-9	CMPC CELULOSA S A	CHINA, REP. POPULAR DE	LIRQUEN	CIF	348783,74	33036,51	205,91	382026,16	K.N.	502666	0,693868
26-05-2008	96.532.330-9	CMPC CELULOSA S A	CHINA, REP. POPULAR DE	LIRQUEN	CIF	349009,69	33003,49	206,02	382219,2	K.N.	502920	0,693967
26-05-2008	96.532.330-9	CMPC CELULOSA S A	CHINA, REP. POPULAR DE	LIRQUEN	CIF	349042,71	32970,47	206,02	382219,2	K.N.	502920	0,694032
26-05-2008	96.532.330-9	CMPC CELULOSA S A	CHINA, REP. POPULAR DE	LIRQUEN	CIF	349075,73	32937,45	206,02	382219,2	K.N.	502920	0,694098
26-05-2008	96.532.330-9	CMPC CELULOSA S A	CHINA, REP. POPULAR DE	LIRQUEN	CIF	349456,42	33135,57	206,33	382798,32	K.N.	503682	0,693804
26-05-2008	96.532.330-9	CMPC CELULOSA S A	CHINA, REP. POPULAR DE	LIRQUEN	CIF	349588,5	33003,49	206,33	382798,32	K.N.	503682	0,694066
26-05-2008	96.532.330-9	CMPC CELULOSA S A	CHINA, REP. POPULAR DE	LIRQUEN	CIF	349588,5	33003,49	206,33	382798,32	K.N.	503682	0,694066
26-05-2008	96.532.330-9	CMPC CELULOSA S A	CHINA, REP. POPULAR DE	LIRQUEN	CIF	349588,5	33003,49	206,33	382798,32	K.N.	503682	0,694066
26-05-2008	96.532.330-9	CMPC CELULOSA S A	CHINA, REP. POPULAR DE	LIRQUEN	CIF	350007,39	32970,47	206,54	383184,4	K.N.	504190	0,694197
26-05-2008	96.532.330-9	CMPC CELULOSA S A	CHINA, REP. POPULAR DE	LIRQUEN	CIF	351044,26	33284,16	207,26	384535,68	K.N.	505968	0,693807
26-05-2008	96.532.330-9	CMPC CELULOSA S A	CHINA, REP. POPULAR DE	LIRQUEN	CIF	352785,86	33086,04	208,1	386080	K.N.	508000	0,69446
26-05-2008	96.532.330-9	CMPC CELULOSA S A	CHINA, REP. POPULAR DE	LIRQUEN	CIF	352813,7	33251,14	208,2	386273,04	K.N.	508254	0,694168
26-05-2008	96.532.330-9	CMPC CELULOSA S A	TAIWAN (FORMOSA)	LIRQUEN	CIF	28776,74	2727,27	16,99	31521	K.N.	41475	0,693833
26-05-2008	96.532.330-9	CMPC CELULOSA S A	TAIWAN (FORMOSA)	LIRQUEN	CIF	135016,74	12746,37	79,69	147842,8	K.N.	194530	0,694066
26-05-2008	96.532.330-9	CMPC CELULOSA S A	TAIWAN (FORMOSA)	LIRQUEN	CIF	347047,31	33036,51	204,98	380288,8	K.N.	500380	0,693568
26-05-2008	96.532.330-9	CMPC CELULOSA S A	TAIWAN (FORMOSA)	LIRQUEN	CIF	347499,23	32970,47	205,18	380674,88	K.N.	500888	0,693766
26-05-2008	96.532.330-9	CMPC CELULOSA S A	TAIWAN (FORMOSA)	LIRQUEN	CIF	348816,76	33003,49	205,91	382026,16	K.N.	502666	0,693933
26-05-2008	96.532.330-9	CMPC CELULOSA S A	TAIWAN (FORMOSA)	LIRQUEN	CIF	348866,29	32953,96	205,91	382026,16	K.N.	502666	0,694032
26-05-2008	96.532.330-9	CMPC CELULOSA S A	TAIWAN (FORMOSA)	LIRQUEN	CIF	348947,67	33065,51	206,02	382219,2	K.N.	502920	0,693843
26-05-2008	96.532.330-9	CMPC CELULOSA S A	TAIWAN (FORMOSA)	LIRQUEN	CIF	349941,35	33036,51	206,54	383184,4	K.N.	504190	0,694066
28-05-2008	96.532.330-9	CMPC CELULOSA S A	CHINA, REP. POPULAR DE	LIRQUEN	CIF	350470,63	33086,04	206,85	383763,52	K.N.	504952	0,694067
28-05-2008	96.532.330-9	CMPC CELULOSA S A	EL SALVADOR	SAN VICENTE	FOB-FRONTERA	29035,86	3940	18,03	32993,89	K.N.	39580	0,733599
28-05-2008	96.532.330-9	CMPC CELULOSA S A	INDONESIA	SAN VICENTE	COSTO Y FLETE	713965,67	49826,2	14279,31	778071,18	K.N.	984547	0,725172
28-05-2008	96.532.330-9	CMPC CELULOSA S A	PERU	SAN VICENTE	COSTO Y FLETE	151300	7500	3026	161826	K.N.	198500	0,762217
28-05-2008	96.532.330-9	CMPC CELULOSA S A	PERU	SAN VICENTE	COSTO Y FLETE	152101,97	7500	3042,04	162644,01	K.N.	202592	0,75078
28-05-2008	96.532.330-9	CMPC CELULOSA S A	PERU	SAN VICENTE	COSTO Y FLETE	302588,41	15200	6051,77	323840,18	K.N.	398281	0,759796
28-05-2008	96.532.330-9	CMPC CELULOSA S A	PERU	SAN VICENTE	COSTO Y FLETE	300263,72	15000	6005,27	321268,99	K.N.	399068	0,752412
29-05-2008	96.532.330-9	CMPC CELULOSA S A	ISRAEL	SAN VICENTE	CIF	187821,2	19019	111,55	206951,75	K.N.	281567	0,667075
29-05-2008	96.532.330-9	CMPC CELULOSA S A	ISRAEL	SAN VICENTE	CIF	554912,81	57057	330,03	612299,84	K.N.	833061	0,666113
31-05-2008	96.532.330-9	CMPC CELULOSA S A	ARGENTINA	965	COSTO Y FLETE	17576,65	2173,08	0	19749,73	K.N.	25649	0,685276
31-05-2008	96.532.330-9	CMPC CELULOSA S A	ARGENTINA	965	COSTO Y FLETE	17576,65	2173,08	0	19749,73	K.N.	25649	0,685276
31-05-2008	96.532.330-9	CMPC CELULOSA S A	ARGENTINA	965	COSTO Y FLETE	17576,65	2173,08	0	19749,73	K.N.	25649	0,685276
31-05-2008	96.532.330-9	CMPC CELULOSA S A	ARGENTINA	965	COSTO Y FLETE	66078,79	8740,37	0	74819,16	K.N.	102492	0,644721
31-05-2008	96.532.330-9	CMPC CELULOSA S A	ARGENTINA	965	COSTO Y FLETE	68245,94	8701,06	0	76947	K.N.	102596	0,665191
31-05-2008	96.532.330-9	CMPC CELULOSA S A	ARGENTINA	965	COSTO Y FLETE	68080,83	8700,3	0	76781,13	K.N.	102786	0,662355
31-05-2008	96.532.330-9	CMPC CELULOSA S A	ARGENTINA	965	COSTO Y FLETE	65191,23	9334,44	0	74525,67	K.N.	102794	0,634193
03-06-2008	96.532.330-9	CMPC CELULOSA S A	MEXICO	SAN VICENTE	COSTO Y FLETE	141603,46	11625	2832,07	156060,53	K.N.	198998	0,711582
03-06-2008	96.532.330-9	CMPC CELULOSA S A	U.S.A.	SAN VICENTE	FOB-FRONTERA	214298,68	21000	139,61	235438,29	K.N.	357266	0,599829
04-06-2008	96.532.330-9	CMPC CELULOSA S A	ARGENTINA	965	COSTO Y FLETE	68346,72	8697,78	0	77044,5	K.N.	102726	0,66533
04-06-2008	96.532.330-9	CMPC CELULOSA S A	ARGENTINA	965	COSTO Y FLETE	65170,44	9343,62	0	74514,06	K.N.	102778	0,634089
04-06-2008	96.532.330-9	CMPC CELULOSA S A	ARGENTINA	965	COSTO Y FLETE	84922,68	10876,32	0	95799	K.N.	128245	0,662191
04-06-2008	96.532.330-9	CMPC CELULOSA S A	ARGENTINA	965	COSTO Y FLETE	81370,17	11659,68	0	93029,85	K.N.	128317	0,634134
04-06-2008	96.532.330-9	CMPC CELULOSA S A	ARGENTINA	965	COSTO Y FLETE	81024,49	10893,79	0	91918,28	K.N.	128557	0,630261
05-06-2008	96.532.330-9	CMPC CELULOSA S A	ARGENTINA	965	COSTO Y FLETE	64585,11	8696,69	0	73281,8	K.N.	102492	0,630148
05-06-2008	96.532.330-9	CMPC CELULOSA S A	VENEZUELA	LIRQUEN	CIF	371879,23	30914,62	217,22	403011,07	K.N.	523391	0,710519
09-06-2008	96.532.330-9	CMPC CELULOSA S A	COLOMBIA	SAN VICENTE	COSTO Y FLETE	51985,43	3426,57	1039,71	56451,71	K.N.	69265	0,75053
09-06-2008	96.532.330-9	CMPC CELULOSA S A	COLOMBIA	SAN VICENTE	COSTO Y FLETE	149971,46	9888,54	2999,43	162859,43	K.N.	199825	0,750514

09-06-2008	96.532.330-9	CMPC CELULOSA S A	COLOMBIA	SAN VICENTE	COSTO Y FLETE	337484,05	22228,75	6749,68	366462,48	K.N.	449941	0,750063
11-06-2008	96.532.330-9	CMPC CELULOSA S A	ARGENTINA		965 COSTO Y FLETE	65267,04	9341,28	0	74608,32	K.N.	102908	0,634227
11-06-2008	96.532.330-9	CMPC CELULOSA S A	ARGENTINA		965 COSTO Y FLETE	65267,04	9341,28	0	74608,32	K.N.	102908	0,634227
11-06-2008	96.532.330-9	CMPC CELULOSA S A	ARGENTINA		965 COSTO Y FLETE	84933,6	10865,4	0	95799	K.N.	128245	0,662276
11-06-2008	96.532.330-9	CMPC CELULOSA S A	ARGENTINA		965 COSTO Y FLETE	119548,59	15249,78	0	134798,37	K.N.	180453	0,662492
11-06-2008	96.532.330-9	CMPC CELULOSA S A	COREA, SUR (REP. DE COREA)	CORONEL	CIF	110249,19	10069,92	64,89	120384	K.N.	158400	0,696018
11-06-2008	96.532.330-9	CMPC CELULOSA S A	COREA, SUR (REP. DE COREA)	CORONEL	CIF	136315,28	12668,73	80,35	149064,36	K.N.	199071	0,684757
11-06-2008	96.532.330-9	CMPC CELULOSA S A	COREA, SUR (REP. DE COREA)	CORONEL	CIF	138543,68	12668,73	81,55	151293,96	K.N.	199071	0,695951
11-06-2008	96.532.330-9	CMPC CELULOSA S A	COREA, SUR (REP. DE COREA)	CORONEL	CIF	345265,8	31923,99	203,41	377393,2	K.N.	496570	0,695301
11-06-2008	96.532.330-9	CMPC CELULOSA S A	COREA, SUR (REP. DE COREA)	CORONEL	CIF	332946,34	31891,99	196,75	365035,08	K.N.	499364	0,666741
11-06-2008	96.532.330-9	CMPC CELULOSA S A	COREA, SUR (REP. DE COREA)	CORONEL	CIF	333115,92	31907,99	196,85	365220,76	K.N.	499618	0,666741
11-06-2008	96.532.330-9	CMPC CELULOSA S A	COREA, SUR (REP. DE COREA)	CORONEL	CIF	348111,82	31972	204,98	380288,8	K.N.	500380	0,695695
11-06-2008	96.532.330-9	CMPC CELULOSA S A	COREA, SUR (REP. DE COREA)	CORONEL	CIF	348256,76	32020	205,08	380481,84	K.N.	500634	0,695631
11-06-2008	96.532.330-9	CMPC CELULOSA S A	COREA, SUR (REP. DE COREA)	CORONEL	CIF	348768,66	31767,88	205,22	380741,76	K.N.	500976	0,696178
11-06-2008	96.532.330-9	CMPC CELULOSA S A	COREA, SUR (REP. DE COREA)	CORONEL	CIF	334181,36	31955,99	197,45	366334,8	K.N.	501142	0,66684
11-06-2008	96.532.330-9	CMPC CELULOSA S A	COREA, SUR (REP. DE COREA)	CORONEL	CIF	348658,63	32004	205,29	380867,92	K.N.	501142	0,695728
11-06-2008	96.532.330-9	CMPC CELULOSA S A	COREA, SUR (REP. DE COREA)	CORONEL	CIF	348690,63	31972	205,29	380867,92	K.N.	501142	0,695792
11-06-2008	96.532.330-9	CMPC CELULOSA S A	COREA, SUR (REP. DE COREA)	CORONEL	CIF	348738,64	31923,99	205,29	380867,92	K.N.	501142	0,695888
11-06-2008	96.532.330-9	CMPC CELULOSA S A	COREA, SUR (REP. DE COREA)	CORONEL	CIF	348802,65	31859,98	205,29	380867,92	K.N.	501142	0,696016
11-06-2008	96.532.330-9	CMPC CELULOSA S A	COREA, SUR (REP. DE COREA)	CORONEL	CIF	348802,65	31859,98	205,29	380867,92	K.N.	501142	0,696016
11-06-2008	96.532.330-9	CMPC CELULOSA S A	COREA, SUR (REP. DE COREA)	CORONEL	CIF	348883,57	31972	205,39	381060,96	K.N.	501396	0,695824
11-06-2008	96.532.330-9	CMPC CELULOSA S A	COREA, SUR (REP. DE COREA)	CORONEL	CIF	349124,51	31923,99	205,5	381254	K.N.	501650	0,695952
11-06-2008	96.532.330-9	CMPC CELULOSA S A	COREA, SUR (REP. DE COREA)	CORONEL	CIF	343905,25	31907,99	202,67	376015,91	K.N.	502158	0,684855
11-06-2008	96.532.330-9	CMPC CELULOSA S A	COREA, SUR (REP. DE COREA)	CORONEL	CIF	335141,23	31923,99	197,95	367263,17	K.N.	502412	0,667065
11-06-2008	96.532.330-9	CMPC CELULOSA S A	COREA, SUR (REP. DE COREA)	CORONEL	CIF	335173,23	31891,99	197,95	367263,17	K.N.	502412	0,667128
11-06-2008	96.532.330-9	CMPC CELULOSA S A	COREA, SUR (REP. DE COREA)	CORONEL	CIF	349639,31	31988	205,81	381833,12	K.N.	502412	0,695921
11-06-2008	96.532.330-9	CMPC CELULOSA S A	COREA, SUR (REP. DE COREA)	CORONEL	CIF	335358,81	31891,99	198,05	367448,85	K.N.	502666	0,66716
11-06-2008	96.532.330-9	CMPC CELULOSA S A	COREA, SUR (REP. DE COREA)	CORONEL	CIF	349800,25	32020	205,91	382026,16	K.N.	502666	0,69589
11-06-2008	96.532.330-9	CMPC CELULOSA S A	COREA, SUR (REP. DE COREA)	CORONEL	CIF	350153,2	31859,98	206,02	382219,2	K.N.	502920	0,69624
11-06-2008	96.532.330-9	CMPC CELULOSA S A	COREA, SUR (REP. DE COREA)	CORONEL	CIF	350218,12	31988	206,12	382412,24	K.N.	503174	0,696018
11-06-2008	96.532.330-9	CMPC CELULOSA S A	COREA, SUR (REP. DE COREA)	CORONEL	CIF	350234,12	31972	206,12	382412,24	K.N.	503174	0,696065
11-06-2008	96.532.330-9	CMPC CELULOSA S A	COREA, SUR (REP. DE COREA)	CORONEL	CIF	335851,52	31955,99	198,36	368005,87	K.N.	503428	0,667129
11-06-2008	96.532.330-9	CMPC CELULOSA S A	COREA, SUR (REP. DE COREA)	CORONEL	CIF	350587,99	32004	206,33	382798,32	K.N.	503682	0,696065
11-06-2008	96.532.330-9	CMPC CELULOSA S A	COREA, SUR (REP. DE COREA)	CORONEL	CIF	351729,61	32020	206,95	383956,56	K.N.	505206	0,69621
11-06-2008	96.532.330-9	CMPC CELULOSA S A	JAPON	CORONEL	COSTO Y FLETE	15808,76	1657,66	316,18	17782,6	K.N.	23448	0,674205
11-06-2008	96.532.330-9	CMPC CELULOSA S A	JAPON	CORONEL	COSTO Y FLETE	15808,76	1657,66	316,18	17782,6	K.N.	23448	0,674205
11-06-2008	96.532.330-9	CMPC CELULOSA S A	JAPON	CORONEL	COSTO Y FLETE	69202,58	7143,71	1384,05	77730,34	K.N.	102492	0,6752
11-06-2008	96.532.330-9	CMPC CELULOSA S A	JAPON	CORONEL	COSTO Y FLETE	69202,58	7143,71	1384,05	77730,34	K.N.	102492	0,6752
11-06-2008	96.532.330-9	CMPC CELULOSA S A	JAPON	CORONEL	COSTO Y FLETE	269698,44	27874,21	5393,97	302966,62	K.N.	399480	0,675124
11-06-2008	96.532.330-9	CMPC CELULOSA S A	JAPON	CORONEL	COSTO Y FLETE	270037,13	27884,14	5400,74	303322,01	K.N.	399480	0,675181
11-06-2008	96.532.330-9	CMPC CELULOSA S A	JAPON	CORONEL	COSTO Y FLETE	307886,86	34894,27	6157,74	348938,87	K.N.	501142	0,61437
11-06-2008	96.532.330-9	CMPC CELULOSA S A	JAPON	CORONEL	COSTO Y FLETE	322367,91	34876,74	6447,36	363692,01	K.N.	501396	0,642941
11-06-2008	96.532.330-9	CMPC CELULOSA S A	JAPON	CORONEL	COSTO Y FLETE	539133,61	55740,55	10782,67	605656,83	K.N.	798596	0,675102
11-06-2008	96.532.330-9	CMPC CELULOSA S A	JAPON	CORONEL	COSTO Y FLETE	538900,78	56043,4	10778,02	605722,2	K.N.	798690	0,674731
11-06-2008	96.532.330-9	CMPC CELULOSA S A	VENEZUELA	LIRQUEN	COSTO Y FLETE	354076,71	29921,52	7081,53	391079,76	K.N.	498699	0,710001
11-06-2008	96.532.330-9	CMPC CELULOSA S A	VENEZUELA	LIRQUEN	COSTO Y FLETE	1067868,87	88795,1	21357,38	1178021,35	K.N.	1502161	0,710888
11-06-2008	96.532.330-9	CMPC CELULOSA S A	VENEZUELA	LIRQUEN	COSTO Y FLETE	1421015,89	118294,96	28420,32	1567731,17	K.N.	1999105	0,710826
12-06-2008	96.532.330-9	CMPC CELULOSA S A	AUSTRALIA	CORONEL	COSTO Y FLETE	794883,96	133998,12	15897,68	944779,76	K.N.	1146768	0,693152
12-06-2008	96.532.330-9	CMPC CELULOSA S A	AUSTRALIA	CORONEL	COSTO Y FLETE	2776648,48	468075,44	55532,97	3300256,89	K.N.	4005832	0,693152
12-06-2008	96.532.330-9	CMPC CELULOSA S A	AUSTRALIA	CORONEL	COSTO Y FLETE	3359045,46	566253,42	67180,91	3992479,79	K.N.	4846048	0,693152
12-06-2008	96.532.330-9	CMPC CELULOSA S A	HOLANDA	LIRQUEN	CIF	176549,18	13668	102,58	190319,76	K.N.	268056	0,658628
12-06-2008	96.532.330-9	CMPC CELULOSA S A	HOLANDA	LIRQUEN	CIF	193802	14914,9	112,56	208829,46	K.N.	294126	0,658908
12-06-2008	96.532.330-9	CMPC CELULOSA S A	HOLANDA	LIRQUEN	CIF	235022,99	17853,4	136,37	253012,76	K.N.	365356	0,659517
12-06-2008	96.532.330-9	CMPC CELULOSA S A	HOLANDA	LIRQUEN	CIF	239551,53	18618,6	139,23	258309,36	K.N.	363816	0,658441
12-06-2008	96.532.330-9	CMPC CELULOSA S A	HOLANDA	LIRQUEN	CIF	250499,61	19470,75	145,59	270115,95	K.N.	380445	0,658438
12-06-2008	96.532.330-9	CMPC CELULOSA S A	HOLANDA	LIRQUEN	CIF	311322,57	22731,6	180,15	334234,32	K.N.	451668	0,689273
12-06-2008	96.532.330-9	CMPC CELULOSA S A	HOLANDA	LIRQUEN	CIF	307029,59	23823,8	178,43	331031,82	K.N.	466242	0,65852
12-06-2008	96.532.330-9	CMPC CELULOSA S A	HOLANDA	LIRQUEN	CIF	324618,81	25412,7	188,77	350220,28	K.N.	493268	0,658098
12-06-2008	96.532.330-9	CMPC CELULOSA S A	HOLANDA	LIRQUEN	CIF	327464,6	25450,8	190,32	353105,72	K.N.	497332	0,658443
12-06-2008	96.532.330-9	CMPC CELULOSA S A	HOLANDA	LIRQUEN	CIF	345697,11	25323,8	200,09	371221	K.N.	501650	0,68912
12-06-2008	96.532.330-9	CMPC CELULOSA S A	HOLANDA	LIRQUEN	CIF	346286,09	25298,4	200,39	371784,88	K.N.	502412	0,689247

12-06-2008	96.532.330-9	CMPC CELULOSA S A	HOLANDA	LIRQUEN	CIF	346649,11	25311,1	200,59	372160,8	K.N.	502920	0,689273
12-06-2008	96.532.330-9	CMPC CELULOSA S A	HOLANDA	LIRQUEN	CIF	332473,29	25488,9	193,05	358155,24	K.N.	504444	0,659089
12-06-2008	96.532.330-9	CMPC CELULOSA S A	HOLANDA	LIRQUEN	CIF	347738,16	25349,2	201,2	373288,56	K.N.	504444	0,689349
12-06-2008	96.532.330-9	CMPC CELULOSA S A	HOLANDA	LIRQUEN	CIF	347788,96	25298,4	201,2	373288,56	K.N.	504444	0,68945
12-06-2008	96.532.330-9	CMPC CELULOSA S A	HOLANDA	LIRQUEN	CIF	348088,47	25374,6	201,41	373664,48	K.N.	504952	0,68935
12-06-2008	96.532.330-9	CMPC CELULOSA S A	HOLANDA	LIRQUEN	CIF	348476,89	25361,9	201,61	374040,4	K.N.	505460	0,689425
13-06-2008	96.532.330-9	CMPC CELULOSA S A	ALEMANIA UNIFICADA	LIRQUEN	CIF	311300,71	23995,6	180,82	335477,13	K.N.	472503	0,658833
13-06-2008	96.532.330-9	CMPC CELULOSA S A	ALEMANIA UNIFICADA	LIRQUEN	CIF	328049,75	25150,2	190,48	353390,43	K.N.	497733	0,659088
13-06-2008	96.532.330-9	CMPC CELULOSA S A	ALEMANIA UNIFICADA	LIRQUEN	CIF	328714,13	25325,3	190,93	354230,36	K.N.	498916	0,658857
13-06-2008	96.532.330-9	CMPC CELULOSA S A	ALEMANIA UNIFICADA	LIRQUEN	CIF	329399,36	25225,5	191,25	354816,11	K.N.	499741	0,65914
13-06-2008	96.532.330-9	CMPC CELULOSA S A	ALEMANIA UNIFICADA	LIRQUEN	CIF	329614,81	25463,5	191,49	355269,8	K.N.	500380	0,658729
13-06-2008	96.532.330-9	CMPC CELULOSA S A	ALEMANIA UNIFICADA	LIRQUEN	CIF	329756,95	25501,6	191,59	355450,14	K.N.	500634	0,658679
13-06-2008	96.532.330-9	CMPC CELULOSA S A	ALEMANIA UNIFICADA	LIRQUEN	CIF	329795,05	25463,5	191,59	355450,14	K.N.	500634	0,658755
13-06-2008	96.532.330-9	CMPC CELULOSA S A	ALEMANIA UNIFICADA	LIRQUEN	CIF	329924,5	25514,3	191,68	355630,48	K.N.	500888	0,658679
13-06-2008	96.532.330-9	CMPC CELULOSA S A	ALEMANIA UNIFICADA	LIRQUEN	CIF	331082,15	25438,1	192,27	356712,52	K.N.	502412	0,658985
13-06-2008	96.532.330-9	CMPC CELULOSA S A	ALEMANIA UNIFICADA	LIRQUEN	CIF	331285,98	25288,2	192,3	356766,48	K.N.	502488	0,659291
13-06-2008	96.532.330-9	CMPC CELULOSA S A	ALEMANIA UNIFICADA	LIRQUEN	CIF	331262,39	25438,1	192,37	356892,86	K.N.	502666	0,659011
13-06-2008	96.532.330-9	CMPC CELULOSA S A	ALEMANIA UNIFICADA	LIRQUEN	CIF	331546,68	25514,3	192,56	357253,54	K.N.	503174	0,658911
13-06-2008	96.532.330-9	CMPC CELULOSA S A	ALEMANIA UNIFICADA	LIRQUEN	CIF	332026,48	25263	192,68	357482,16	K.N.	503496	0,659442
13-06-2008	96.532.330-9	CMPC CELULOSA S A	ALEMANIA UNIFICADA	LIRQUEN	CIF	331983,37	25438,1	192,75	357614,22	K.N.	503682	0,659113
13-06-2008	96.532.330-9	CMPC CELULOSA S A	ALEMANIA UNIFICADA	LIRQUEN	CIF	334778,35	25527	194,31	360499,66	K.N.	507746	0,659342
13-06-2008	96.532.330-9	CMPC CELULOSA S A	HOLANDA	LIRQUEN	CIF	70734,18	5184,4	40,94	75959,52	K.N.	102648	0,689095
13-06-2008	96.532.330-9	CMPC CELULOSA S A	HOLANDA	LIRQUEN	CIF	130803,98	9566,4	75,7	140446,08	K.N.	189792	0,689196
13-06-2008	96.532.330-9	CMPC CELULOSA S A	HOLANDA	LIRQUEN	CIF	170536,75	12581,1	98,75	183216,6	K.N.	247590	0,688787
13-06-2008	96.532.330-9	CMPC CELULOSA S A	HOLANDA	LIRQUEN	CIF	179178,68	13147,2	103,72	192429,6	K.N.	260040	0,689043
13-06-2008	96.532.330-9	CMPC CELULOSA S A	HOLANDA	LIRQUEN	CIF	215281,55	15744,7	124,59	231150,84	K.N.	312366	0,689196
13-06-2008	96.532.330-9	CMPC CELULOSA S A	HOLANDA	LIRQUEN	CIF	274775,07	20139,4	159,05	295073,52	K.N.	398748	0,689095
13-06-2008	96.532.330-9	CMPC CELULOSA S A	HOLANDA	LIRQUEN	CIF	301794,14	22155,6	174,7	324124,44	K.N.	438006	0,689018
13-06-2008	96.532.330-9	CMPC CELULOSA S A	HOLANDA	LIRQUEN	CIF	342229,57	25124,4	198,11	367552,08	K.N.	496692	0,689018
13-06-2008	96.532.330-9	CMPC CELULOSA S A	HOLANDA	LIRQUEN	CIF	345146,24	25311,1	199,78	370657,12	K.N.	500888	0,689069
13-06-2008	96.532.330-9	CMPC CELULOSA S A	HOLANDA	LIRQUEN	CIF	345146,24	25311,1	199,78	370657,12	K.N.	500888	0,689069
13-06-2008	96.532.330-9	CMPC CELULOSA S A	HOLANDA	LIRQUEN	CIF	346047,43	25349,2	200,29	371596,92	K.N.	502158	0,689121
13-06-2008	96.532.330-9	CMPC CELULOSA S A	HOLANDA	LIRQUEN	CIF	346661,81	25298,4	200,59	372160,8	K.N.	502920	0,689298
13-06-2008	96.532.330-9	CMPC CELULOSA S A	HOLANDA	LIRQUEN	CIF	347161,88	25361,9	200,9	372724,68	K.N.	503682	0,689248
14-06-2008	96.532.330-9	CMPC CELULOSA S A	ARGENTINA	965 COSTO Y FLETE		17576,65	2173,08	0	19749,73	K.N.	25649	0,685276
14-06-2008	96.532.330-9	CMPC CELULOSA S A	ARGENTINA	965 COSTO Y FLETE		17671,29	2178,54	0	19849,83	K.N.	25779	0,685492
16-06-2008	96.532.330-9	CMPC CELULOSA S A	COLOMBIA	SAN VICENTE	COSTO Y FLETE	109878,4	8600	2197,57	120675,97	K.N.	148098	0,74193
16-06-2008	96.532.330-9	CMPC CELULOSA S A	COLOMBIA	SAN VICENTE	COSTO Y FLETE	109940	8600	2198,8	120738,8	K.N.	148175	0,741961
16-06-2008	96.532.330-9	CMPC CELULOSA S A	COLOMBIA	SAN VICENTE	COSTO Y FLETE	147890	10750	2957,8	161597,8	K.N.	198300	0,745789
16-06-2008	96.532.330-9	CMPC CELULOSA S A	COLOMBIA	SAN VICENTE	COSTO Y FLETE	148587,6	10750	2971,75	162309,35	K.N.	199172	0,746027
16-06-2008	96.532.330-9	CMPC CELULOSA S A	COLOMBIA	SAN VICENTE	COSTO Y FLETE	148607,6	10750	2972,15	162329,75	K.N.	199197	0,746033
16-06-2008	96.532.330-9	CMPC CELULOSA S A	COREA, SUR (REP. DE COREA)	LIRQUEN	CIF	353926,12	28280	206,12	382412,24	K.N.	503174	0,703387
16-06-2008	96.532.330-9	CMPC CELULOSA S A	COREA, SUR (REP. DE COREA)	LIRQUEN	CIF	355469,61	28280	206,95	383956,56	K.N.	505206	0,703613
16-06-2008	96.532.330-9	CMPC CELULOSA S A	EL SALVADOR	SAN VICENTE	FOB-FRONTERA	76117,59	9850	46,97	86014,56	K.N.	99600	0,764233
16-06-2008	96.532.330-9	CMPC CELULOSA S A	INDONESIA	SAN VICENTE	COSTO Y FLETE	169148,94	11345,59	3382,98	183877,51	K.N.	232674	0,726978
16-06-2008	96.532.330-9	CMPC CELULOSA S A	INDONESIA	SAN VICENTE	COSTO Y FLETE	202079,59	13554,41	4041,59	219675,59	K.N.	277972	0,726978
16-06-2008	96.532.330-9	CMPC CELULOSA S A	INDONESIA	SAN VICENTE	COSTO Y FLETE	217987,71	14864,13	4359,75	237211,59	K.N.	298528	0,730209
16-06-2008	96.532.330-9	CMPC CELULOSA S A	INDONESIA	SAN VICENTE	COSTO Y FLETE	362325,45	25463,7	7246,51	395035,66	K.N.	499870	0,724839
16-06-2008	96.532.330-9	CMPC CELULOSA S A	INDONESIA	SAN VICENTE	COSTO Y FLETE	382209,75	26220,87	7644,2	416074,82	K.N.	523629	0,729925
16-06-2008	96.532.330-9	CMPC CELULOSA S A	INDONESIA	SAN VICENTE	COSTO Y FLETE	711849,87	49831,1	14237	775917,97	K.N.	981826	0,725027
16-06-2008	96.532.330-9	CMPC CELULOSA S A	ISRAEL	SAN VICENTE	CIF	555312,43	57057	330,25	612699,68	K.N.	833605	0,666158
16-06-2008	96.532.330-9	CMPC CELULOSA S A	ISRAEL	SAN VICENTE	CIF	916131,74	93366	544,41	1010042,15	K.N.	1374207	0,666662
16-06-2008	96.532.330-9	CMPC CELULOSA S A	PERU	SAN VICENTE	COSTO Y FLETE	33149,02	1500	662,98	35312	K.N.	43982	0,753695
16-06-2008	96.532.330-9	CMPC CELULOSA S A	PERU	SAN VICENTE	COSTO Y FLETE	54298,27	3000	1085,97	58384,24	K.N.	72732	0,746553
16-06-2008	96.532.330-9	CMPC CELULOSA S A	PERU	SAN VICENTE	CIF	379575,99	18750	214,81	398540,8	K.N.	498176	0,761932
16-06-2008	96.532.330-9	CMPC CELULOSA S A	PERU	SAN VICENTE	COSTO Y FLETE	379287,2	18750	7585,74	405622,94	K.N.	498856	0,760314
16-06-2008	96.532.330-9	CMPC CELULOSA S A	PERU	SAN VICENTE	CIF	541621,35	27000	306,65	568928	K.N.	711160	0,761603
16-06-2008	96.532.330-9	CMPC CELULOSA S A	U.S.A.	SAN VICENTE	FOB-FRONTERA	117943,6	12000	77,1	130020,7	K.N.	197300	0,597788
16-06-2008	96.532.330-9	CMPC CELULOSA S A	U.S.A.	SAN VICENTE	FOB-FRONTERA	208650,45	21000	136,26	229786,71	K.N.	348690	0,598384
16-06-2008	96.532.330-9	CMPC CELULOSA S A	U.S.A.	SAN VICENTE	FOB-FRONTERA	285933,88	28500	186,56	314620,44	K.N.	477421	0,598913
17-06-2008	96.532.330-9	CMPC CELULOSA S A	ARGENTINA	965 COSTO Y FLETE		84933,6	10865,4	0	95799	K.N.	128245	0,662276

17-06-2008	96.532.330-9	CMPC CELULOSA S A	ITALIA	CORONEL	CIF	235653,35	22597,38	139,27	258390	K.N.	344520	0,684005
17-06-2008	96.532.330-9	CMPC CELULOSA S A	ITALIA	CORONEL	CIF	236294,19	22608,69	139,62	259042,5	K.N.	345390	0,684137
17-06-2008	96.532.330-9	CMPC CELULOSA S A	ITALIA	CORONEL	CIF	342542,58	32920,94	202,48	375666	K.N.	500888	0,683871
17-06-2008	96.532.330-9	CMPC CELULOSA S A	ITALIA	CORONEL	CIF	342716,46	32937,45	202,59	375856,5	K.N.	501142	0,683871
17-06-2008	96.532.330-9	CMPC CELULOSA S A	ITALIA	CORONEL	CIF	342873,84	32970,47	202,69	376047	K.N.	501396	0,683838
17-06-2008	96.532.330-9	CMPC CELULOSA S A	ITALIA	CORONEL	CIF	343238,13	32986,98	202,89	376428	K.N.	501904	0,683872
17-06-2008	96.532.330-9	CMPC CELULOSA S A	ITALIA	CORONEL	CIF	344413,53	32953,96	203,51	377571	K.N.	503428	0,684137
17-06-2008	96.532.330-9	CMPC CELULOSA S A	ITALIA	CORONEL	CIF	344587,42	32970,47	203,61	377761,5	K.N.	503682	0,684137
17-06-2008	96.532.330-9	CMPC CELULOSA S A	PERU	SAN VICENTE	COSTO Y FLETE	303731,41	15000	6074,63	324806,04	K.N.	399563	0,760159
17-06-2008	96.532.330-9	CMPC CELULOSA S A	PERU	SAN VICENTE	CIF	304795,54	15000	172,46	319968	K.N.	399960	0,762065
17-06-2008	96.532.330-9	CMPC CELULOSA S A	PERU	SAN VICENTE	CIF	456225,83	22500	258,17	478984	K.N.	598730	0,761989
18-06-2008	96.532.330-9	CMPC CELULOSA S A	ARGENTINA		965 COSTO Y FLETE	101361,11	13714,27	0	115075,38	K.N.	154050	0,657975
18-06-2008	96.532.330-9	CMPC CELULOSA S A	HOLANDA	LIRQUEN	CIF	344428,32	25162,2	199,32	369789,84	K.N.	499716	0,689248
24-06-2008	96.532.330-9	CMPC CELULOSA S A	ARGENTINA		965 COSTO Y FLETE	68076,83	8723,74	0	76800,57	K.N.	102812	0,662149
24-06-2008	96.532.330-9	CMPC CELULOSA S A	ARGENTINA		965 COSTO Y FLETE	85229,94	10899,25	0	96129,19	K.N.	128687	0,662304
24-06-2008	96.532.330-9	CMPC CELULOSA S A	COLOMBIA	SAN VICENTE	COSTO Y FLETE	148183,6	10750	2963,67	161897,27	K.N.	198667	0,745889
24-06-2008	96.532.330-9	CMPC CELULOSA S A	COLOMBIA	SAN VICENTE	COSTO Y FLETE	223158,2	16125	4463,16	243746,36	K.N.	299104	0,746089
26-06-2008	96.532.330-9	CMPC CELULOSA S A	ARGENTINA		965 COSTO Y FLETE	17505,2	2284,57	0	19789,77	K.N.	25701	0,68111
26-06-2008	96.532.330-9	CMPC CELULOSA S A	ARGENTINA		965 COSTO Y FLETE	17505,2	2284,57	0	19789,77	K.N.	25701	0,68111
26-06-2008	96.532.330-9	CMPC CELULOSA S A	ARGENTINA		965 COSTO Y FLETE	33828,16	4569,14	0	38397,3	K.N.	51402	0,65811
26-06-2008	96.532.330-9	CMPC CELULOSA S A	ARGENTINA		965 COSTO Y FLETE	83168,08	11252,74	0	94420,82	K.N.	126400	0,657975
27-06-2008	96.532.330-9	CMPC CELULOSA S A	ITALIA	CORONEL	CIF	106123,36	10170,42	62,72	116356,5	K.N.	155142	0,68404
27-06-2008	96.532.330-9	CMPC CELULOSA S A	ITALIA	CORONEL	CIF	192092,69	18450,77	113,54	210657	K.N.	280876	0,683906
27-06-2008	96.532.330-9	CMPC CELULOSA S A	ITALIA	CORONEL	CIF	340017,88	32970,47	201,15	373189,5	K.N.	497586	0,683335
27-06-2008	96.532.330-9	CMPC CELULOSA S A	ITALIA	CORONEL	CIF	341640,12	32871,41	201,97	374713,5	K.N.	499618	0,683803
27-06-2008	96.532.330-9	CMPC CELULOSA S A	ITALIA	CORONEL	CIF	343238,13	32986,98	202,89	376428	K.N.	501904	0,683872
27-06-2008	96.532.330-9	CMPC CELULOSA S A	ITALIA	CORONEL	CIF	344347,49	33020	203,51	377571	K.N.	503428	0,684005
27-06-2008	96.532.330-9	CMPC CELULOSA S A	ITALIA	CORONEL	CIF	347518,2	33086,04	205,26	380809,5	K.N.	507746	0,684433
30-06-2008	96.532.330-9	CMPC CELULOSA S A	HOLANDA	CORONEL	CIF	13829,5	1005	8	14842,5	K.N.	19790	0,698813
30-06-2008	96.532.330-9	CMPC CELULOSA S A	HOLANDA	CORONEL	CIF	100933,48	7303,65	58,37	108295,5	K.N.	144394	0,699014
30-06-2008	96.532.330-9	CMPC CELULOSA S A	HOLANDA	CORONEL	CIF	111039,81	7996	64,19	119100	K.N.	158800	0,699243
30-06-2008	96.532.330-9	CMPC CELULOSA S A	HOLANDA	CORONEL	CIF	120002,12	8826,4	69,48	128898	K.N.	171864	0,698239
30-06-2008	96.532.330-9	CMPC CELULOSA S A	HOLANDA	CORONEL	CIF	154868,04	11194,4	89,56	166152	K.N.	221536	0,699065
30-06-2008	96.532.330-9	CMPC CELULOSA S A	HOLANDA	CORONEL	CIF	155841,9	11228	90,1	167160	K.N.	222880	0,699219
30-06-2008	96.532.330-9	CMPC CELULOSA S A	HOLANDA	CORONEL	CIF	216050,54	15847,4	125,06	232023	K.N.	309364	0,69837
30-06-2008	96.532.330-9	CMPC CELULOSA S A	HOLANDA	CORONEL	CIF	231718,26	16649,8	133,94	248502	K.N.	331336	0,699345
30-06-2008	96.532.330-9	CMPC CELULOSA S A	HOLANDA	CORONEL	CIF	249101,93	18054	144,07	267300	K.N.	356400	0,698939
30-06-2008	96.532.330-9	CMPC CELULOSA S A	HOLANDA	CORONEL	CIF	348070,64	25488,9	201,46	373761	K.N.	498348	0,698449
30-06-2008	96.532.330-9	CMPC CELULOSA S A	HOLANDA	CORONEL	CIF	349263,83	25438,1	202,07	374904	K.N.	499872	0,698707
30-06-2008	96.532.330-9	CMPC CELULOSA S A	HOLANDA	CORONEL	CIF	349378,02	25514,3	202,18	375094,5	K.N.	500126	0,69858
30-06-2008	96.532.330-9	CMPC CELULOSA S A	HOLANDA	CORONEL	CIF	349507,05	25426,5	202,2	375135,75	K.N.	500181	0,698761
30-06-2008	96.532.330-9	CMPC CELULOSA S A	HOLANDA	CORONEL	CIF	349809,62	25463,5	202,38	375475,5	K.N.	500634	0,698733
30-06-2008	96.532.330-9	CMPC CELULOSA S A	HOLANDA	CORONEL	CIF	349822,32	25450,8	202,38	375475,5	K.N.	500634	0,698759
30-06-2008	96.532.330-9	CMPC CELULOSA S A	HOLANDA	CORONEL	CIF	349835,02	25438,1	202,38	375475,5	K.N.	500634	0,698784
30-06-2008	96.532.330-9	CMPC CELULOSA S A	HOLANDA	CORONEL	CIF	349936,62	25336,5	202,38	375475,5	K.N.	500634	0,698987
30-06-2008	96.532.330-9	CMPC CELULOSA S A	HOLANDA	CORONEL	CIF	350442,74	25249,4	202,61	375894,75	K.N.	501193	0,699217
30-06-2008	96.532.330-9	CMPC CELULOSA S A	HOLANDA	CORONEL	CIF	350518,38	25200	202,62	375921	K.N.	501228	0,699319
30-06-2008	96.532.330-9	CMPC CELULOSA S A	HOLANDA	CORONEL	CIF	350672,81	25361,9	202,79	376237,5	K.N.	501650	0,699039
30-06-2008	96.532.330-9	CMPC CELULOSA S A	HOLANDA	CORONEL	CIF	351244	25361,9	203,1	376809	K.N.	502412	0,699115
30-06-2008	96.532.330-9	CMPC CELULOSA S A	HOLANDA	CORONEL	CIF	351612,09	25374,6	203,31	377190	K.N.	502920	0,699141
30-06-2008	96.532.330-9	CMPC CELULOSA S A	HOLANDA	CORONEL	CIF	352068,99	25488,9	203,61	377761,5	K.N.	503682	0,698991
30-06-2008	96.532.330-9	CMPC CELULOSA S A	HOLANDA	CORONEL	CIF	352234,09	25323,8	203,61	377761,5	K.N.	503682	0,699318
30-06-2008	96.532.330-9	CMPC CELULOSA S A	HOLANDA	CORONEL	CIF	352310,18	25438,1	203,72	377952	K.N.	503936	0,699117
30-06-2008	96.532.330-9	CMPC CELULOSA S A	HOLANDA	CORONEL	CIF	354417,25	25425,4	204,85	380047,5	K.N.	506730	0,699942
30-06-2008	96.532.330-9	CMPC CELULOSA S A	HOLANDA	CORONEL	CIF	355077,24	25527	205,26	380809,5	K.N.	507746	0,699321
30-06-2008	96.532.330-9	CMPC CELULOSA S A	HOLANDA	CORONEL	CIF	355331,14	25463,5	205,36	381000	K.N.	508000	0,699471
30-06-2008	96.532.330-9	CMPC CELULOSA S A	HOLANDA	CORONEL	CIF	355483,44	25501,6	205,46	381190,5	K.N.	508254	0,699421
01-07-2008	96.532.330-9	CMPC CELULOSA S A	ARGENTINA		965 COSTO Y FLETE	68305,43	9139,86	0	77445,29	K.N.	102849	0,664133
01-07-2008	96.532.330-9	CMPC CELULOSA S A	ARGENTINA		965 COSTO Y FLETE	84539,28	11433,05	0	95972,33	K.N.	128477	0,658011
01-07-2008	96.532.330-9	CMPC CELULOSA S A	ARGENTINA		965 COSTO Y FLETE	84798,03	11434,98	0	96233,01	K.N.	128826	0,658237
02-07-2008	96.532.330-9	CMPC CELULOSA S A	CHINA, REP. POPULAR DE	LIRQUEN	CIF	14502,28	1305,2	8,52	15816	K.N.	19770	0,73355

02-07-2008	96.532.330-9	CMPC CELULOSA S A	CHINA, REP. POPULAR DE	LIRQUEN	CIF	54846,8	4917,77	32,23	59796,8	K.N.	74746	0,733776
02-07-2008	96.532.330-9	CMPC CELULOSA S A	CHINA, REP. POPULAR DE	LIRQUEN	CIF	57296,9	5197,4	33,7	62528	K.N.	78160	0,733072
02-07-2008	96.532.330-9	CMPC CELULOSA S A	CHINA, REP. POPULAR DE	LIRQUEN	CIF	60505,75	5449,08	35,57	65990,4	K.N.	82488	0,73351
02-07-2008	96.532.330-9	CMPC CELULOSA S A	CHINA, REP. POPULAR DE	LIRQUEN	CIF	66672,79	5968,04	39,17	72680	K.N.	90850	0,733878
02-07-2008	96.532.330-9	CMPC CELULOSA S A	CHINA, REP. POPULAR DE	LIRQUEN	CIF	69459,58	6224,4	40,82	75724,8	K.N.	94656	0,733811
02-07-2008	96.532.330-9	CMPC CELULOSA S A	CHINA, REP. POPULAR DE	LIRQUEN	CIF	83521,63	7558,85	49,12	91129,6	K.N.	113912	0,733212
02-07-2008	96.532.330-9	CMPC CELULOSA S A	CHINA, REP. POPULAR DE	LIRQUEN	CIF	114530,37	10140	67,23	124737,6	K.N.	155922	0,734536
02-07-2008	96.532.330-9	CMPC CELULOSA S A	CHINA, REP. POPULAR DE	LIRQUEN	CIF	141885,31	12714,52	83,37	154683,2	K.N.	193354	0,733811
02-07-2008	96.532.330-9	CMPC CELULOSA S A	CHINA, REP. POPULAR DE	LIRQUEN	CIF	149166,54	13403,39	87,67	162657,6	K.N.	203322	0,733647
02-07-2008	96.532.330-9	CMPC CELULOSA S A	CHINA, REP. POPULAR DE	LIRQUEN	CIF	182518,99	16453,71	107,3	199080	K.N.	248850	0,733345
02-07-2008	96.532.330-9	CMPC CELULOSA S A	CHINA, REP. POPULAR DE	LIRQUEN	CIF	184492,5	16615,04	108,46	201216	K.N.	251520	0,733351
02-07-2008	96.532.330-9	CMPC CELULOSA S A	CHINA, REP. POPULAR DE	LIRQUEN	CIF	207793,7	18682,56	122,14	226598,4	K.N.	283248	0,73361
02-07-2008	96.532.330-9	CMPC CELULOSA S A	CHINA, REP. POPULAR DE	LIRQUEN	CIF	210692,07	19046,43	123,9	229862,4	K.N.	287328	0,733281
02-07-2008	96.532.330-9	CMPC CELULOSA S A	CHINA, REP. POPULAR DE	LIRQUEN	CIF	225858,24	20239,44	132,72	246230,4	K.N.	307788	0,733811
02-07-2008	96.532.330-9	CMPC CELULOSA S A	CHINA, REP. POPULAR DE	LIRQUEN	CIF	229246,63	20566,65	134,72	249948	K.N.	312435	0,733742
02-07-2008	96.532.330-9	CMPC CELULOSA S A	CHINA, REP. POPULAR DE	LIRQUEN	CIF	276073,41	24780,34	162,25	301016	K.N.	376270	0,733711
02-07-2008	96.532.330-9	CMPC CELULOSA S A	CHINA, REP. POPULAR DE	LIRQUEN	CIF	297680,43	26586,3	174,87	324441,6	K.N.	405552	0,734013
02-07-2008	96.532.330-9	CMPC CELULOSA S A	CHINA, REP. POPULAR DE	LIRQUEN	CIF	354800,21	31900,05	208,54	386908,8	K.N.	483636	0,73361
02-07-2008	96.532.330-9	CMPC CELULOSA S A	CHINA, REP. POPULAR DE	LIRQUEN	CIF	365122,98	32662,5	214,52	398000	K.N.	497500	0,733916
02-07-2008	96.532.330-9	CMPC CELULOSA S A	CHINA, REP. POPULAR DE	LIRQUEN	CIF	365157,87	33102,55	214,78	398475,2	K.N.	498094	0,73311
02-07-2008	96.532.330-9	CMPC CELULOSA S A	CHINA, REP. POPULAR DE	LIRQUEN	CIF	365828,21	32838,39	215	398881,6	K.N.	498602	0,733708
02-07-2008	96.532.330-9	CMPC CELULOSA S A	CHINA, REP. POPULAR DE	LIRQUEN	CIF	366371,44	32904,43	215,33	399491,2	K.N.	499364	0,733676
02-07-2008	96.532.330-9	CMPC CELULOSA S A	CHINA, REP. POPULAR DE	LIRQUEN	CIF	366420,97	32854,9	215,33	399491,2	K.N.	499364	0,733775
02-07-2008	96.532.330-9	CMPC CELULOSA S A	CHINA, REP. POPULAR DE	LIRQUEN	CIF	366558,02	32920,94	215,44	399694,4	K.N.	499618	0,733677
02-07-2008	96.532.330-9	CMPC CELULOSA S A	CHINA, REP. POPULAR DE	LIRQUEN	CIF	366997,23	32887,92	215,65	400100,8	K.N.	500126	0,73381
02-07-2008	96.532.330-9	CMPC CELULOSA S A	CHINA, REP. POPULAR DE	LIRQUEN	CIF	367760,06	32937,45	216,09	400913,6	K.N.	501142	0,733844
02-07-2008	96.532.330-9	CMPC CELULOSA S A	CHINA, REP. POPULAR DE	LIRQUEN	CIF	368029,19	32871,41	216,2	401116,8	K.N.	501396	0,734009
02-07-2008	96.532.330-9	CMPC CELULOSA S A	CHINA, REP. POPULAR DE	LIRQUEN	CIF	368100,2	33003,49	216,31	401320	K.N.	501650	0,733779
02-07-2008	96.532.330-9	CMPC CELULOSA S A	CHINA, REP. POPULAR DE	LIRQUEN	CIF	368182,75	32920,94	216,31	401320	K.N.	501650	0,733943
02-07-2008	96.532.330-9	CMPC CELULOSA S A	CHINA, REP. POPULAR DE	LIRQUEN	CIF	368204,23	33102,55	216,42	401523,2	K.N.	501904	0,733615
02-07-2008	96.532.330-9	CMPC CELULOSA S A	CHINA, REP. POPULAR DE	LIRQUEN	CIF	368456,85	33053,02	216,53	401726,4	K.N.	502158	0,733747
02-07-2008	96.532.330-9	CMPC CELULOSA S A	CHINA, REP. POPULAR DE	LIRQUEN	CIF	368522,89	32986,98	216,53	401726,4	K.N.	502158	0,733878
02-07-2008	96.532.330-9	CMPC CELULOSA S A	CHINA, REP. POPULAR DE	LIRQUEN	CIF	368605,44	32904,43	216,53	401726,4	K.N.	502158	0,734043
02-07-2008	96.532.330-9	CMPC CELULOSA S A	CHINA, REP. POPULAR DE	LIRQUEN	CIF	368577,39	33135,57	216,64	401929,6	K.N.	502412	0,733616
02-07-2008	96.532.330-9	CMPC CELULOSA S A	CHINA, REP. POPULAR DE	LIRQUEN	CIF	368709,47	33003,49	216,64	401929,6	K.N.	502412	0,733879
02-07-2008	96.532.330-9	CMPC CELULOSA S A	CHINA, REP. POPULAR DE	LIRQUEN	CIF	368792,02	32920,94	216,64	401929,6	K.N.	502412	0,734043
02-07-2008	96.532.330-9	CMPC CELULOSA S A	CHINA, REP. POPULAR DE	LIRQUEN	CIF	368747,46	33168,59	216,75	402132,8	K.N.	502666	0,733583
02-07-2008	96.532.330-9	CMPC CELULOSA S A	CHINA, REP. POPULAR DE	LIRQUEN	CIF	369066,12	33053,02	216,86	402336	K.N.	502920	0,733847
02-07-2008	96.532.330-9	CMPC CELULOSA S A	CHINA, REP. POPULAR DE	LIRQUEN	CIF	369082,63	33036,51	216,86	402336	K.N.	502920	0,733879
02-07-2008	96.532.330-9	CMPC CELULOSA S A	CHINA, REP. POPULAR DE	LIRQUEN	CIF	369099,14	33020	216,86	402336	K.N.	502920	0,733912
02-07-2008	96.532.330-9	CMPC CELULOSA S A	CHINA, REP. POPULAR DE	LIRQUEN	CIF	369422,77	33102,55	217,08	402742,4	K.N.	503428	0,733815
02-07-2008	96.532.330-9	CMPC CELULOSA S A	CHINA, REP. POPULAR DE	LIRQUEN	CIF	369878,48	33053,02	217,3	403148,8	K.N.	503936	0,733979
02-07-2008	96.532.330-9	CMPC CELULOSA S A	CHINA, REP. POPULAR DE	LIRQUEN	CIF	370740,37	33003,49	217,74	403961,6	K.N.	504952	0,734209
02-07-2008	96.532.330-9	CMPC CELULOSA S A	CHINA, REP. POPULAR DE	LIRQUEN	CIF	371097,03	33053,02	217,95	404368	K.N.	505460	0,734177
02-07-2008	96.532.330-9	CMPC CELULOSA S A	CHINA, REP. POPULAR DE	LIRQUEN	CIF	371234,08	33119,06	218,06	404571,2	K.N.	505714	0,734079
02-07-2008	96.532.330-9	CMPC CELULOSA S A	CHINA, REP. POPULAR DE	LIRQUEN	CIF	371250,59	33102,55	218,06	404571,2	K.N.	505714	0,734112
02-07-2008	96.532.330-9	CMPC CELULOSA S A	CHINA, REP. POPULAR DE	LIRQUEN	CIF	372095,97	33069,53	218,5	405384	K.N.	506730	0,734308
02-07-2008	96.532.330-9	CMPC CELULOSA S A	TAIWAN (FORMOSA)	LIRQUEN	CIF	204596,27	18163,6	120,13	222880	K.N.	278600	0,734373
02-07-2008	96.532.330-9	CMPC CELULOSA S A	TAIWAN (FORMOSA)	LIRQUEN	CIF	367370,39	32920,94	215,87	400507,2	K.N.	500634	0,73381
02-07-2008	96.532.330-9	CMPC CELULOSA S A	TAIWAN (FORMOSA)	LIRQUEN	CIF	368232,28	32871,41	216,31	401320	K.N.	501650	0,734042
02-07-2008	96.532.330-9	CMPC CELULOSA S A	TAIWAN (FORMOSA)	LIRQUEN	CIF	368841,55	32871,41	216,64	401929,6	K.N.	502412	0,734142
02-07-2008	96.532.330-9	CMPC CELULOSA S A	TAIWAN (FORMOSA)	LIRQUEN	CIF	369335,25	32986,98	216,97	402539,2	K.N.	503174	0,734011
02-07-2008	96.532.330-9	CMPC CELULOSA S A	TAIWAN (FORMOSA)	LIRQUEN	CIF	369384,78	32937,45	216,97	402539,2	K.N.	503174	0,734109
02-07-2008	96.532.330-9	CMPC CELULOSA S A	TAIWAN (FORMOSA)	LIRQUEN	CIF	369741,43	32986,98	217,19	402945,6	K.N.	503682	0,734077
03-07-2008	96.532.330-9	CMPC CELULOSA S A	ITALIA	CORONEL	CIF	97354,5	9345,96	57,54	106758	K.N.	142344	0,683938
03-07-2008	96.532.330-9	CMPC CELULOSA S A	VENEZUELA	LIRQUEN	COSTO Y FLETE	8799,53	704,47	175,99	9679,99	K.N.	11880	0,740701
03-07-2008	96.532.330-9	CMPC CELULOSA S A	VENEZUELA	LIRQUEN	COSTO Y FLETE	354698,73	29611,35	7093,97	391404,05	K.N.	499104	0,710671
03-07-2008	96.532.330-9	CMPC CELULOSA S A	VENEZUELA	LIRQUEN	COSTO Y FLETE	449923,38	35550,22	8998,47	494472,07	K.N.	606842	0,741418
03-07-2008	96.532.330-9	CMPC CELULOSA S A	VENEZUELA	LIRQUEN	COSTO Y FLETE	652730,91	52233,89	13054,62	718019,42	K.N.	881206	0,740725
03-07-2008	96.532.330-9	CMPC CELULOSA S A	VENEZUELA	LIRQUEN	COSTO Y FLETE	1109869,04	88806,16	22197,38	1220872,58	K.N.	1498344	0,74073
03-07-2008	96.532.330-9	CMPC CELULOSA S A	VENEZUELA	LIRQUEN	COSTO Y FLETE	1480082,6	118351	29601,65	1628035,25	K.N.	1998042	0,740767

03-07-2008	96.532.330-9	CMPC CELULOSA S A	VENEZUELA	LIRQUEN	COSTO Y FLETE	1456275,77	118460,28	29125,52	1603861,57	K.N.	1998396	0,728722
07-07-2008	96.532.330-9	CMPC CELULOSA S A	ARGENTINA		965 COSTO Y FLETE	68104,11	9145,14	0	77249,25	K.N.	102999	0,661211
07-07-2008	96.532.330-9	CMPC CELULOSA S A	ARGENTINA		965 COSTO Y FLETE	84741,73	11445,72	0	96187,45	K.N.	128765	0,658112
07-07-2008	96.532.330-9	CMPC CELULOSA S A	ARGENTINA		965 COSTO Y FLETE	84801,72	11434,28	0	96236	K.N.	128830	0,658245
07-07-2008	96.532.330-9	CMPC CELULOSA S A	CHINA, REP. POPULAR DE	LIRQUEN	CIF	88396,27	8023,73	52	96472	K.N.	120590	0,733032
08-07-2008	96.532.330-9	CMPC CELULOSA S A	ARGENTINA		965 COSTO Y FLETE	66609,56	8970,19	0	75579,75	K.N.	100773	0,660986
08-07-2008	96.532.330-9	CMPC CELULOSA S A	COLOMBIA	SAN VICENTE	COSTO Y FLETE	185673,64	13486,36	3713,47	202873,47	K.N.	248950	0,745827
08-07-2008	96.532.330-9	CMPC CELULOSA S A	COLOMBIA	SAN VICENTE	COSTO Y FLETE	186470,56	13388,64	3729,41	203588,61	K.N.	249824	0,746408
08-07-2008	96.532.330-9	CMPC CELULOSA S A	EL SALVADOR	SAN VICENTE	FOB-FRONTERA	90564,29	11820	55,94	102440,23	K.N.	118620	0,763482
08-07-2008	96.532.330-9	CMPC CELULOSA S A	HOLANDA	CORONEL	CIF	349124,23	25387,3	201,97	374713,5	K.N.	499618	0,698782
08-07-2008	96.532.330-9	CMPC CELULOSA S A	PERU	SAN VICENTE	COSTO Y FLETE	75122,42	3750	1502,45	80374,87	K.N.	98850	0,759964
09-07-2008	96.532.330-9	CMPC CELULOSA S A	ARGENTINA		965 COSTO Y FLETE	51249,86	6867,43	0	58117,29	K.N.	77181	0,664022
09-07-2008	96.532.330-9	CMPC CELULOSA S A	ARGENTINA		965 COSTO Y FLETE	68313,48	8714,16	0	77027,64	K.N.	103116	0,662492
09-07-2008	96.532.330-9	CMPC CELULOSA S A	ARGENTINA		965 COSTO Y FLETE	84801,72	11434,28	0	96236	K.N.	128830	0,658245
09-07-2008	96.532.330-9	CMPC CELULOSA S A	ISRAEL	SAN VICENTE	CIF	551088,46	57057	327,97	608473,43	K.N.	827855	0,665682
09-07-2008	96.532.330-9	CMPC CELULOSA S A	PERU	SAN VICENTE	CIF	261589,67	12700	147,93	274437,6	K.N.	343047	0,762548
09-07-2008	96.532.330-9	CMPC CELULOSA S A	PERU	SAN VICENTE	COSTO Y FLETE	304591,2	15000	6091,82	325683,02	K.N.	399489	0,762452
09-07-2008	96.532.330-9	CMPC CELULOSA S A	U.S.A.	SAN VICENTE	FOB-FRONTERA	297518,45	31200	195,04	328913,49	K.N.	499110	0,596098
14-07-2008	96.532.330-9	CMPC CELULOSA S A	HOLANDA	CORONEL	CIF	135445,88	9785,3	78,32	145309,5	K.N.	193746	0,69909
15-07-2008	96.532.330-9	CMPC CELULOSA S A	ARGENTINA		965 COSTO Y FLETE	17436,28	2283,42	0	19719,7	K.N.	25610	0,680839
15-07-2008	96.532.330-9	CMPC CELULOSA S A	ARGENTINA		965 COSTO Y FLETE	17078,37	2178,54	0	19256,91	K.N.	25779	0,662492
15-07-2008	96.532.330-9	CMPC CELULOSA S A	ARGENTINA		965 COSTO Y FLETE	17562,97	2286,86	0	19849,83	K.N.	25779	0,68129
15-07-2008	96.532.330-9	CMPC CELULOSA S A	ARGENTINA		965 COSTO Y FLETE	68319,79	9140,56	0	77460,35	K.N.	102869	0,664144
15-07-2008	96.532.330-9	CMPC CELULOSA S A	ARGENTINA		965 COSTO Y FLETE	80012,91	10884,72	0	90897,63	K.N.	120714	0,66283
17-07-2008	96.532.330-9	CMPC CELULOSA S A	ARGENTINA		965 COSTO Y FLETE	34249,47	4573,71	0	38823,18	K.N.	51558	0,66429
17-07-2008	96.532.330-9	CMPC CELULOSA S A	ARGENTINA		965 COSTO Y FLETE	67696,3	9133,7	0	76830	K.N.	102440	0,660839
17-07-2008	96.532.330-9	CMPC CELULOSA S A	ARGENTINA		965 COSTO Y FLETE	68816,75	9142,85	0	77959,6	K.N.	103532	0,664691
17-07-2008	96.532.330-9	CMPC CELULOSA S A	ITALIA	CORONEL	CIF	35155,79	3374,93	20,78	38551,5	K.N.	51402	0,683938
17-07-2008	96.532.330-9	CMPC CELULOSA S A	ITALIA	CORONEL	CIF	105229,56	10035,03	62,16	115326,75	K.N.	153769	0,684335
17-07-2008	96.532.330-9	CMPC CELULOSA S A	ITALIA	CORONEL	CIF	120190,67	11474,32	71,01	131736	K.N.	175648	0,68427
17-07-2008	96.532.330-9	CMPC CELULOSA S A	ITALIA	CORONEL	CIF	163812,58	15796,56	96,86	179706	K.N.	239608	0,683669
17-07-2008	96.532.330-9	CMPC CELULOSA S A	ITALIA	CORONEL	CIF	239457,85	22948,64	141,51	262548	K.N.	350064	0,68404
17-07-2008	96.532.330-9	CMPC CELULOSA S A	ITALIA	CORONEL	CIF	241643,89	23353,2	142,91	265140	K.N.	353520	0,683537
17-07-2008	96.532.330-9	CMPC CELULOSA S A	ITALIA	CORONEL	CIF	302968,02	28988,96	179,02	332136	K.N.	442848	0,684135
17-07-2008	96.532.330-9	CMPC CELULOSA S A	ITALIA	CORONEL	CIF	338776,44	33069,53	200,53	372046,5	K.N.	496062	0,682932
17-07-2008	96.532.330-9	CMPC CELULOSA S A	ITALIA	CORONEL	CIF	341068,93	32871,41	201,66	374142	K.N.	498856	0,683702
17-07-2008	96.532.330-9	CMPC CELULOSA S A	ITALIA	CORONEL	CIF	341905,34	32986,98	202,18	375094,5	K.N.	500126	0,683638
17-07-2008	96.532.330-9	CMPC CELULOSA S A	ITALIA	CORONEL	CIF	342476,54	32986,98	202,48	375666	K.N.	500888	0,683739
17-07-2008	96.532.330-9	CMPC CELULOSA S A	ITALIA	CORONEL	CIF	343478,05	32937,45	203	376618,5	K.N.	502158	0,684004
17-07-2008	96.532.330-9	CMPC CELULOSA S A	ITALIA	CORONEL	CIF	344455,34	33102,55	203,61	377761,5	K.N.	503682	0,683875
17-07-2008	96.532.330-9	CMPC CELULOSA S A	ITALIA	CORONEL	CIF	344876,87	32871,41	203,72	377952	K.N.	503936	0,684366
17-07-2008	96.532.330-9	CMPC CELULOSA S A	ITALIA	CORONEL	CIF	345059,55	33069,53	203,92	378333	K.N.	504444	0,684039
17-07-2008	96.532.330-9	CMPC CELULOSA S A	ITALIA	CORONEL	CIF	346168,91	33102,55	204,54	379476	K.N.	505968	0,684172
17-07-2008	96.532.330-9	CMPC CELULOSA S A	ITALIA	CORONEL	CIF	348056,38	33119,06	205,56	381381	K.N.	508508	0,684466
18-07-2008	96.532.330-9	CMPC CELULOSA S A	COLOMBIA	SAN VICENTE	COSTO Y FLETE	73552,25	4887,75	1471,05	79911,05	K.N.	98050	0,75015
18-07-2008	96.532.330-9	CMPC CELULOSA S A	COLOMBIA	SAN VICENTE	COSTO Y FLETE	148818,97	9869,83	2976,38	161665,18	K.N.	198361	0,750243
18-07-2008	96.532.330-9	CMPC CELULOSA S A	FRANCIA	CORONEL	CIF	123696,33	8931,15	71,52	132699	K.N.	176932	0,699118
18-07-2008	96.532.330-9	CMPC CELULOSA S A	FRANCIA	CORONEL	CIF	350845,77	25250,4	202,83	376299	K.N.	501732	0,699269
18-07-2008	96.532.330-9	CMPC CELULOSA S A	HOLANDA	CORONEL	CIF	85374,2	6227,9	49,4	91651,5	K.N.	122202	0,698632
18-07-2008	96.532.330-9	CMPC CELULOSA S A	HOLANDA	CORONEL	CIF	104710,73	7503,75	60,52	112275	K.N.	149700	0,69947
18-07-2008	96.532.330-9	CMPC CELULOSA S A	HOLANDA	CORONEL	CIF	146652,73	10526,25	84,77	157263,75	K.N.	209685	0,699395
18-07-2008	96.532.330-9	CMPC CELULOSA S A	HOLANDA	CORONEL	CIF	168579,7	12218,3	97,5	180895,5	K.N.	241194	0,698938
18-07-2008	96.532.330-9	CMPC CELULOSA S A	HOLANDA	CORONEL	CIF	181184	13147,2	104,8	194436	K.N.	259248	0,698883
18-07-2008	96.532.330-9	CMPC CELULOSA S A	HOLANDA	CORONEL	CIF	181810,68	13114,2	105,12	195030	K.N.	260040	0,699164
18-07-2008	96.532.330-9	CMPC CELULOSA S A	HOLANDA	CORONEL	CIF	197684,61	14242,6	114,29	212041,5	K.N.	282722	0,699219
18-07-2008	96.532.330-9	CMPC CELULOSA S A	HOLANDA	CORONEL	CIF	229324,65	16557,75	132,6	246015	K.N.	328020	0,699118
18-07-2008	96.532.330-9	CMPC CELULOSA S A	HOLANDA	CORONEL	CIF	270114,96	19419,4	156,14	289690,5	K.N.	386254	0,69932
18-07-2008	96.532.330-9	CMPC CELULOSA S A	HOLANDA	CORONEL	CIF	290157,25	20895	167,75	311220	K.N.	414960	0,699241
18-07-2008	96.532.330-9	CMPC CELULOSA S A	HOLANDA	CORONEL	CIF	349568,52	25323,8	202,18	375094,5	K.N.	500126	0,698961
18-07-2008	96.532.330-9	CMPC CELULOSA S A	HOLANDA	CORONEL	CIF	350165,01	25488,9	202,59	375856,5	K.N.	501142	0,698734
18-07-2008	96.532.330-9	CMPC CELULOSA S A	HOLANDA	CORONEL	CIF	350279,31	25374,6	202,59	375856,5	K.N.	501142	0,698962

18-07-2008	96.532.330-9	CMPC CELULOSA S A	HOLANDA	CORONEL	CIF	350533,21	25311,1	202,69	376047	K.N.	501396	0,699114
18-07-2008	96.532.330-9	CMPC CELULOSA S A	HOLANDA	CORONEL	CIF	351180,5	25425,4	203,1	376809	K.N.	502412	0,698899
18-07-2008	96.532.330-9	CMPC CELULOSA S A	HOLANDA	CORONEL	CIF	351434,4	25361,9	203,2	376999,5	K.N.	502666	0,699141
18-07-2008	96.532.330-9	CMPC CELULOSA S A	HOLANDA	CORONEL	CIF	352061,02	25337,95	203,53	377602,5	K.N.	503470	0,699269
18-07-2008	96.532.330-9	CMPC CELULOSA S A	HOLANDA	CORONEL	CIF	354328,46	25323,8	204,74	379857	K.N.	506476	0,699596
18-07-2008	96.532.330-9	CMPC CELULOSA S A	HOLANDA	CORONEL	CIF	355153,44	25450,8	205,26	380809,5	K.N.	507746	0,699471
18-07-2008	96.532.330-9	CMPC CELULOSA S A	HOLANDA	CORONEL	CIF	355929,33	25436,5	205,67	381571,5	K.N.	508762	0,699599
18-07-2008	96.532.330-9	CMPC CELULOSA S A	INDONESIA	SAN VICENTE	COSTO Y FLETE	226913,85	14940	4538,28	246392,13	K.N.	298585	0,759964
21-07-2008	96.532.330-9	CMPC CELULOSA S A	ISRAEL	SAN VICENTE	CIF	555695,16	57057	330,45	613082,61	K.N.	834126	0,666201
21-07-2008	96.532.330-9	CMPC CELULOSA S A	ISRAEL	SAN VICENTE	CIF	555818,57	57057	330,52	613206,09	K.N.	834294	0,666214
21-07-2008	96.532.330-9	CMPC CELULOSA S A	U.S.A.	SAN VICENTE	FOB-FRONTERA	116202,21	14400	77,49	130679,7	K.N.	198300	0,585992
22-07-2008	96.532.330-9	CMPC CELULOSA S A	COREA, SUR (REP. DE COREA)	CORONEL	CIF	64463,47	5546,77	37,76	70048	K.N.	87560	0,736221
22-07-2008	96.532.330-9	CMPC CELULOSA S A	COREA, SUR (REP. DE COREA)	CORONEL	CIF	72316,51	6281,1	42,39	78640	K.N.	98300	0,735672
22-07-2008	96.532.330-9	CMPC CELULOSA S A	COREA, SUR (REP. DE COREA)	CORONEL	CIF	111793,54	9677,75	65,51	121536,8	K.N.	151921	0,735866
22-07-2008	96.532.330-9	CMPC CELULOSA S A	COREA, SUR (REP. DE COREA)	CORONEL	CIF	122453,2	10531,08	71,72	133056	K.N.	166320	0,736251
22-07-2008	96.532.330-9	CMPC CELULOSA S A	COREA, SUR (REP. DE COREA)	CORONEL	CIF	147268,16	12826,3	86,34	160180,8	K.N.	200226	0,73551
22-07-2008	96.532.330-9	CMPC CELULOSA S A	COREA, SUR (REP. DE COREA)	CORONEL	CIF	147914,19	12832,72	86,69	160833,6	K.N.	201042	0,735738
22-07-2008	96.532.330-9	CMPC CELULOSA S A	COREA, SUR (REP. DE COREA)	CORONEL	CIF	148090,15	12819,87	86,78	160996,8	K.N.	201246	0,735866
22-07-2008	96.532.330-9	CMPC CELULOSA S A	COREA, SUR (REP. DE COREA)	CORONEL	CIF	219458,44	19113,7	128,66	238700,8	K.N.	298376	0,73551
22-07-2008	96.532.330-9	CMPC CELULOSA S A	COREA, SUR (REP. DE COREA)	CORONEL	CIF	220421,15	19123,27	129,18	239673,6	K.N.	299592	0,735738
22-07-2008	96.532.330-9	CMPC CELULOSA S A	COREA, SUR (REP. DE COREA)	CORONEL	CIF	220683,36	19104,12	129,32	239916,8	K.N.	299896	0,735866
22-07-2008	96.532.330-9	CMPC CELULOSA S A	COREA, SUR (REP. DE COREA)	CORONEL	CIF	256979,97	22246,25	150,58	279376,8	K.N.	349221	0,735866
22-07-2008	96.532.330-9	CMPC CELULOSA S A	COREA, SUR (REP. DE COREA)	CORONEL	CIF	365930,25	31923,99	214,56	398068,8	K.N.	497586	0,735411
22-07-2008	96.532.330-9	CMPC CELULOSA S A	COREA, SUR (REP. DE COREA)	CORONEL	CIF	366980,83	31734,55	215,02	398930,4	K.N.	498663	0,73593
22-07-2008	96.532.330-9	CMPC CELULOSA S A	COREA, SUR (REP. DE COREA)	CORONEL	CIF	367790,07	31891,99	215,54	399897,6	K.N.	499872	0,735768
22-07-2008	96.532.330-9	CMPC CELULOSA S A	COREA, SUR (REP. DE COREA)	CORONEL	CIF	367929,16	31955,99	215,65	400100,8	K.N.	500126	0,735673
22-07-2008	96.532.330-9	CMPC CELULOSA S A	COREA, SUR (REP. DE COREA)	CORONEL	CIF	368196,25	31891,99	215,76	400304	K.N.	500380	0,735833
22-07-2008	96.532.330-9	CMPC CELULOSA S A	COREA, SUR (REP. DE COREA)	CORONEL	CIF	368212,26	31875,98	215,76	400304	K.N.	500380	0,735865
22-07-2008	96.532.330-9	CMPC CELULOSA S A	COREA, SUR (REP. DE COREA)	CORONEL	CIF	368554,43	31939,99	215,98	400710,4	K.N.	500888	0,735802
22-07-2008	96.532.330-9	CMPC CELULOSA S A	COREA, SUR (REP. DE COREA)	CORONEL	CIF	368725,51	31972	216,09	400913,6	K.N.	501142	0,735771
22-07-2008	96.532.330-9	CMPC CELULOSA S A	COREA, SUR (REP. DE COREA)	CORONEL	CIF	369211,7	31891,99	216,31	401320	K.N.	501650	0,735995
22-07-2008	96.532.330-9	CMPC CELULOSA S A	COREA, SUR (REP. DE COREA)	CORONEL	CIF	369318,78	31988	216,42	401523,2	K.N.	501904	0,735835
22-07-2008	96.532.330-9	CMPC CELULOSA S A	COREA, SUR (REP. DE COREA)	CORONEL	CIF	369473,87	32036	216,53	401726,4	K.N.	502158	0,735772
22-07-2008	96.532.330-9	CMPC CELULOSA S A	COREA, SUR (REP. DE COREA)	CORONEL	CIF	369944,05	31972	216,75	402132,8	K.N.	502666	0,735964
22-07-2008	96.532.330-9	CMPC CELULOSA S A	COREA, SUR (REP. DE COREA)	CORONEL	CIF	370366,24	31955,99	216,97	402539,2	K.N.	503174	0,73606
22-07-2008	96.532.330-9	CMPC CELULOSA S A	COREA, SUR (REP. DE COREA)	CORONEL	CIF	370473,31	32052,01	217,08	402742,4	K.N.	503428	0,735901
22-07-2008	96.532.330-9	CMPC CELULOSA S A	COREA, SUR (REP. DE COREA)	CORONEL	CIF	371317,68	32020	217,52	403555,2	K.N.	504444	0,736093
22-07-2008	96.532.330-9	CMPC CELULOSA S A	COREA, SUR (REP. DE COREA)	CORONEL	CIF	371723,86	32020	217,74	403961,6	K.N.	504952	0,736157
22-07-2008	96.532.330-9	CMPC CELULOSA S A	COREA, SUR (REP. DE COREA)	CORONEL	CIF	371739,86	32004	217,74	403961,6	K.N.	504952	0,736189
22-07-2008	96.532.330-9	CMPC CELULOSA S A	PERU	SAN VICENTE	COSTO Y FLETE	187247,13	9500	3744,94	200492,07	K.N.	249047	0,751855
22-07-2008	96.532.330-9	CMPC CELULOSA S A	PERU	SAN VICENTE	COSTO Y FLETE	305184,8	14100	6103,7	325388,5	K.N.	399106	0,764671
22-07-2008	96.532.330-9	CMPC CELULOSA S A	PERU	SAN VICENTE	CIF	533096,35	26250	301,65	559648	K.N.	699560	0,762045
23-07-2008	96.532.330-9	CMPC CELULOSA S A	COREA, SUR (REP. DE COREA)	CORONEL	CIF	24987,9	2143,07	14,63	27145,6	K.N.	33932	0,736411
23-07-2008	96.532.330-9	CMPC CELULOSA S A	COREA, SUR (REP. DE COREA)	CORONEL	CIF	91131,79	7815,91	53,36	99001,06	K.N.	123752	0,736407
23-07-2008	96.532.330-9	CMPC CELULOSA S A	COREA, SUR (REP. DE COREA)	CORONEL	CIF	367266,93	32212,03	215,44	399694,4	K.N.	499618	0,735095
23-07-2008	96.532.330-9	CMPC CELULOSA S A	COREA, SUR (REP. DE COREA)	CORONEL	CIF	370644,4	32084,01	217,19	402945,6	K.N.	503682	0,73587
23-07-2008	96.532.330-9	CMPC CELULOSA S A	COREA, SUR (REP. DE COREA)	CORONEL	CIF	370660,4	32068,01	217,19	402945,6	K.N.	503682	0,735902
23-07-2008	96.532.330-9	CMPC CELULOSA S A	COREA, SUR (REP. DE COREA)	CORONEL	CIF	374000,93	32180,02	219,05	406400	K.N.	508000	0,736222
23-07-2008	96.532.330-9	CMPC CELULOSA S A	JAPON	CORONEL	COSTO Y FLETE	72447,05	7864,45	1448,94	81760,44	K.N.	99150	0,730681
23-07-2008	96.532.330-9	CMPC CELULOSA S A	JAPON	CORONEL	COSTO Y FLETE	72447,05	7864,45	1448,94	81760,44	K.N.	99150	0,730681
23-07-2008	96.532.330-9	CMPC CELULOSA S A	JAPON	CORONEL	COSTO Y FLETE	367519,2	40051,74	7350,38	414921,32	K.N.	503174	0,730402
24-07-2008	96.532.330-9	CMPC CELULOSA S A	ARGENTINA	965	COSTO Y FLETE	34248,26	4572,66	0	38820,92	K.N.	51555	0,664305
24-07-2008	96.532.330-9	CMPC CELULOSA S A	ARGENTINA	965	COSTO Y FLETE	51293,59	6862,86	0	58156,45	K.N.	77233	0,664141
24-07-2008	96.532.330-9	CMPC CELULOSA S A	COREA, SUR (REP. DE COREA)	CORONEL	CIF	371691,85	32052,01	217,74	403961,6	K.N.	504952	0,736093
24-07-2008	96.532.330-9	CMPC CELULOSA S A	JAPON	CORONEL	COSTO Y FLETE	17504,17	1896,95	350,08	19751,2	K.N.	23952	0,730802
24-07-2008	96.532.330-9	CMPC CELULOSA S A	JAPON	CORONEL	COSTO Y FLETE	17504,17	1896,95	350,08	19751,2	K.N.	23952	0,730802
24-07-2008	96.532.330-9	CMPC CELULOSA S A	JAPON	CORONEL	COSTO Y FLETE	291126,64	31611,38	5822,53	328560,55	K.N.	398442	0,730663
24-07-2008	96.532.330-9	CMPC CELULOSA S A	JAPON	CORONEL	COSTO Y FLETE	291158,95	31703,81	5823,18	328685,94	K.N.	398596	0,730461
24-07-2008	96.532.330-9	CMPC CELULOSA S A	JAPON	CORONEL	COSTO Y FLETE	366922,05	40031,67	7338,44	414292,16	K.N.	502412	0,730321
24-07-2008	96.532.330-9	CMPC CELULOSA S A	JAPON	CORONEL	COSTO Y FLETE	583716,24	63597,69	11674,32	658988,25	K.N.	799153	0,730419
24-07-2008	96.532.330-9	CMPC CELULOSA S A	JAPON	CORONEL	COSTO Y FLETE	584159,28	63551,55	11683,19	659394,02	K.N.	799643	0,730525

25-07-2008	96.532.330-9	CMPC CELULOSA S A	COLOMBIA	SAN VICENTE	COSTO Y FLETE	71171,79	4693,81	1423,44	77289,04	K.N.	94832	0,750504
25-07-2008	96.532.330-9	CMPC CELULOSA S A	FRANCIA	CORONEL	CIF	353628,85	25300,8	204,35	379134	K.N.	505512	0,699546
25-07-2008	96.532.330-9	CMPC CELULOSA S A	FRANCIA	CORONEL	CIF	355343,84	25450,8	205,36	381000	K.N.	508000	0,699496
28-07-2008	96.532.330-9	CMPC CELULOSA S A	ARGENTINA	965	COSTO Y FLETE	67693,32	9128,5	0	76821,82	K.N.	102021	0,663523
28-07-2008	96.532.330-9	CMPC CELULOSA S A	ARGENTINA	965	COSTO Y FLETE	68189,58	9147,42	0	77337	K.N.	103116	0,661129
28-07-2008	96.532.330-9	CMPC CELULOSA S A	ARGENTINA	965	COSTO Y FLETE	85362,84	11419,5	0	96782,34	K.N.	128529	0,664152
29-07-2008	96.532.330-9	CMPC CELULOSA S A	COLOMBIA	SAN VICENTE	COSTO Y FLETE	119168,8	8600	2383,38	130152,18	K.N.	159711	0,746153
29-07-2008	96.532.330-9	CMPC CELULOSA S A	COLOMBIA	SAN VICENTE	COSTO Y FLETE	184701,8	13975	3694,04	202370,84	K.N.	248346	0,743728
29-07-2008	96.532.330-9	CMPC CELULOSA S A	FRANCIA	CORONEL	CIF	353846,06	25425,4	204,54	379476	K.N.	505968	0,699345
29-07-2008	96.532.330-9	CMPC CELULOSA S A	INDONESIA	SAN VICENTE	COSTO Y FLETE	1850168,04	126563,6	37003,36	2013735	K.N.	2499471	0,740224
29-07-2008	96.532.330-9	CMPC CELULOSA S A	ISRAEL	SAN VICENTE	CIF	556153,55	57057	330,7	613541,25	K.N.	834750	0,666252
29-07-2008	96.532.330-9	CMPC CELULOSA S A	U.S.A.	SAN VICENTE	FOB-FRONTERA	118056,35	12480	77,45	130613,8	K.N.	198200	0,595643
29-07-2008	96.532.330-9	CMPC CELULOSA S A	U.S.A.	SAN VICENTE	FOB-FRONTERA	118056,35	12480	77,45	130613,8	K.N.	198200	0,595643
29-07-2008	96.532.330-9	CMPC CELULOSA S A	U.S.A.	SAN VICENTE	FOB-FRONTERA	297016,59	31200	194,74	328411,33	K.N.	498348	0,596002
29-07-2008	96.532.330-9	CMPC CELULOSA S A	U.S.A.	SAN VICENTE	FOB-FRONTERA	297107,47	31200	194,8	328502,27	K.N.	498486	0,59602
30-07-2008	96.532.330-9	CMPC CELULOSA S A	INDONESIA	SAN VICENTE	COSTO Y FLETE	227645,84	15146,8	4552,92	247345,56	K.N.	299744	0,759468
31-07-2008	96.532.330-9	CMPC CELULOSA S A	CHINA, REP. POPULAR DE	LIRQUEN	CIF	113396,11	10089,3	66,59	123552	K.N.	154440	0,734241
31-07-2008	96.532.330-9	CMPC CELULOSA S A	CHINA, REP. POPULAR DE	LIRQUEN	CIF	175781,14	15682,81	103,25	191567,2	K.N.	239459	0,734076
31-07-2008	96.532.330-9	CMPC CELULOSA S A	CHINA, REP. POPULAR DE	LIRQUEN	CIF	181067,97	16225,63	106,4	197400	K.N.	246750	0,733811
31-07-2008	96.532.330-9	CMPC CELULOSA S A	CHINA, REP. POPULAR DE	LIRQUEN	CIF	253992,96	22811,36	149,28	276953,6	K.N.	346192	0,733677
31-07-2008	96.532.330-9	CMPC CELULOSA S A	CHINA, REP. POPULAR DE	LIRQUEN	CIF	317182,29	28471,3	186,41	345840	K.N.	432300	0,733709
31-07-2008	96.532.330-9	CMPC CELULOSA S A	CHINA, REP. POPULAR DE	LIRQUEN	CIF	361225,14	32532,11	212,35	393969,6	K.N.	492462	0,733509
31-07-2008	96.532.330-9	CMPC CELULOSA S A	CHINA, REP. POPULAR DE	LIRQUEN	CIF	364074,72	32661,72	213,96	396950,4	K.N.	496188	0,733744
31-07-2008	96.532.330-9	CMPC CELULOSA S A	CHINA, REP. POPULAR DE	LIRQUEN	CIF	364949,81	32904,43	214,56	398068,8	K.N.	497586	0,733441
31-07-2008	96.532.330-9	CMPC CELULOSA S A	CHINA, REP. POPULAR DE	LIRQUEN	CIF	366241,99	32710,86	215,15	399168	K.N.	498960	0,734011
31-07-2008	96.532.330-9	CMPC CELULOSA S A	CHINA, REP. POPULAR DE	LIRQUEN	CIF	367320,86	32970,47	215,87	400507,2	K.N.	500634	0,733711
31-07-2008	96.532.330-9	CMPC CELULOSA S A	CHINA, REP. POPULAR DE	LIRQUEN	CIF	367793,08	32904,43	216,09	400913,6	K.N.	501142	0,73391
31-07-2008	96.532.330-9	CMPC CELULOSA S A	CHINA, REP. POPULAR DE	LIRQUEN	CIF	368067,18	33036,51	216,31	401320	K.N.	501650	0,733713
31-07-2008	96.532.330-9	CMPC CELULOSA S A	CHINA, REP. POPULAR DE	LIRQUEN	CIF	368182,75	32920,94	216,31	401320	K.N.	501650	0,733943
31-07-2008	96.532.330-9	CMPC CELULOSA S A	CHINA, REP. POPULAR DE	LIRQUEN	CIF	368253,76	33053,02	216,42	401523,2	K.N.	501904	0,733714
31-07-2008	96.532.330-9	CMPC CELULOSA S A	CHINA, REP. POPULAR DE	LIRQUEN	CIF	368352,82	32953,96	216,42	401523,2	K.N.	501904	0,733911
31-07-2008	96.532.330-9	CMPC CELULOSA S A	CHINA, REP. POPULAR DE	LIRQUEN	CIF	368473,36	33036,51	216,53	401726,4	K.N.	502158	0,73378
31-07-2008	96.532.330-9	CMPC CELULOSA S A	CHINA, REP. POPULAR DE	LIRQUEN	CIF	369368,27	32953,96	216,97	402539,2	K.N.	503174	0,734077
31-07-2008	96.532.330-9	CMPC CELULOSA S A	CHINA, REP. POPULAR DE	LIRQUEN	CIF	369368,27	32953,96	216,97	402539,2	K.N.	503174	0,734077
31-07-2008	96.532.330-9	CMPC CELULOSA S A	CHINA, REP. POPULAR DE	LIRQUEN	CIF	369604,38	32920,94	217,08	402742,4	K.N.	503428	0,734175
01-08-2008	96.532.330-9	CMPC CELULOSA S A	ARGENTINA	965	COSTO Y FLETE	17644,2	2285,71	0	19929,91	K.N.	25883	0,681691
01-08-2008	96.532.330-9	CMPC CELULOSA S A	ARGENTINA	965	COSTO Y FLETE	17644,2	2285,71	0	19929,91	K.N.	25883	0,681691
01-08-2008	96.532.330-9	CMPC CELULOSA S A	ARGENTINA	965	COSTO Y FLETE	68201,7	9131,41	0	77333,11	K.N.	102700	0,664087
01-08-2008	96.532.330-9	CMPC CELULOSA S A	ARGENTINA	965	COSTO Y FLETE	85623,67	11434,28	0	97057,95	K.N.	128895	0,66429
01-08-2008	96.532.330-9	CMPC CELULOSA S A	CHINA, REP. POPULAR DE	LIRQUEN	CIF	52401,96	4677,66	30,78	57110,4	K.N.	71388	0,734044
01-08-2008	96.532.330-9	CMPC CELULOSA S A	CHINA, REP. POPULAR DE	LIRQUEN	CIF	52906,04	4691,7	31,06	57628,8	K.N.	72036	0,734439
01-08-2008	96.532.330-9	CMPC CELULOSA S A	CHINA, REP. POPULAR DE	LIRQUEN	CIF	304654,43	27134,64	178,93	331968	K.N.	414960	0,734178
01-08-2008	96.532.330-9	CMPC CELULOSA S A	CHINA, REP. POPULAR DE	LIRQUEN	CIF	353308,47	31554,38	207,55	385070,4	K.N.	481338	0,734013
01-08-2008	96.532.330-9	CMPC CELULOSA S A	CHINA, REP. POPULAR DE	LIRQUEN	CIF	365542,47	32630	214,73	398387,2	K.N.	497984	0,734045
01-08-2008	96.532.330-9	CMPC CELULOSA S A	CHINA, REP. POPULAR DE	LIRQUEN	CIF	366749,58	33135,57	215,65	400100,8	K.N.	500126	0,733314
01-08-2008	96.532.330-9	CMPC CELULOSA S A	CHINA, REP. POPULAR DE	LIRQUEN	CIF	367358,85	33135,57	215,98	400710,4	K.N.	500888	0,733415
01-08-2008	96.532.330-9	CMPC CELULOSA S A	CHINA, REP. POPULAR DE	LIRQUEN	CIF	367358,85	33135,57	215,98	400710,4	K.N.	500888	0,733415
01-08-2008	96.532.330-9	CMPC CELULOSA S A	CHINA, REP. POPULAR DE	LIRQUEN	CIF	367540,46	32953,96	215,98	400710,4	K.N.	500888	0,733778
01-08-2008	96.532.330-9	CMPC CELULOSA S A	CHINA, REP. POPULAR DE	LIRQUEN	CIF	369044,64	32871,41	216,75	402132,8	K.N.	502666	0,734175
01-08-2008	96.532.330-9	CMPC CELULOSA S A	CHINA, REP. POPULAR DE	LIRQUEN	CIF	369252,7	33069,53	216,97	402539,2	K.N.	503174	0,733847
01-08-2008	96.532.330-9	CMPC CELULOSA S A	CHINA, REP. POPULAR DE	LIRQUEN	CIF	370696,11	32891,04	217,65	403804,8	K.N.	504756	0,734407
01-08-2008	96.532.330-9	CMPC CELULOSA S A	CHINA, REP. POPULAR DE	LIRQUEN	CIF	370608,29	33135,57	217,74	403961,6	K.N.	504952	0,733948
01-08-2008	96.532.330-9	CMPC CELULOSA S A	CHINA, REP. POPULAR DE	LIRQUEN	CIF	370690,84	33053,02	217,74	403961,6	K.N.	504952	0,734111
01-08-2008	96.532.330-9	CMPC CELULOSA S A	CHINA, REP. POPULAR DE	LIRQUEN	CIF	371168,04	33185,1	218,06	404571,2	K.N.	505714	0,733949
01-08-2008	96.532.330-9	CMPC CELULOSA S A	TAIWAN (FORMOSA)	LIRQUEN	CIF	193213,98	17238,13	113,49	210565,6	K.N.	263207	0,734076
01-08-2008	96.532.330-9	CMPC CELULOSA S A	TAIWAN (FORMOSA)	LIRQUEN	CIF	238788,77	21374,93	140,3	260304	K.N.	325380	0,733877
01-08-2008	96.532.330-9	CMPC CELULOSA S A	TAIWAN (FORMOSA)	LIRQUEN	CIF	346898,53	31137,6	203,87	378240	K.N.	472800	0,733711
01-08-2008	96.532.330-9	CMPC CELULOSA S A	TAIWAN (FORMOSA)	LIRQUEN	CIF	366404,46	32871,41	215,33	399491,2	K.N.	499364	0,733742
01-08-2008	96.532.330-9	CMPC CELULOSA S A	TAIWAN (FORMOSA)	LIRQUEN	CIF	367134,28	32953,96	215,76	400304	K.N.	500380	0,733711
01-08-2008	96.532.330-9	CMPC CELULOSA S A	TAIWAN (FORMOSA)	LIRQUEN	CIF	367743,55	32953,96	216,09	400913,6	K.N.	501142	0,733811
01-08-2008	96.532.330-9	CMPC CELULOSA S A	TAIWAN (FORMOSA)	LIRQUEN	CIF	368369,33	32937,45	216,42	401523,2	K.N.	501904	0,733944

01-08-2008	96.532.330-9	CMPC CELULOSA S A	TAIWAN (FORMOSA)	LIRQUEN	CIF	368671,48	32838,39	216,53	401726,4	K.N.	502158	0,734174
01-08-2008	96.532.330-9	CMPC CELULOSA S A	TAIWAN (FORMOSA)	LIRQUEN	CIF	368725,98	32986,98	216,64	401929,6	K.N.	502412	0,733912
01-08-2008	96.532.330-9	CMPC CELULOSA S A	TAIWAN (FORMOSA)	LIRQUEN	CIF	369115,65	33003,49	216,86	402336	K.N.	502920	0,733945
01-08-2008	96.532.330-9	CMPC CELULOSA S A	TAIWAN (FORMOSA)	LIRQUEN	CIF	369318,74	33003,49	216,97	402539,2	K.N.	503174	0,733978
01-08-2008	96.532.330-9	CMPC CELULOSA S A	TAIWAN (FORMOSA)	LIRQUEN	CIF	369790,96	32937,45	217,19	402945,6	K.N.	503682	0,734175
01-08-2008	96.532.330-9	CMPC CELULOSA S A	TAIWAN (FORMOSA)	LIRQUEN	CIF	370081,57	33053,02	217,41	403352	K.N.	504190	0,734012
01-08-2008	96.532.330-9	CMPC CELULOSA S A	TAIWAN (FORMOSA)	LIRQUEN	CIF	371026,02	32920,94	217,84	404164,8	K.N.	505206	0,734405
01-08-2008	96.532.330-9	CMPC CELULOSA S A	TAIWAN (FORMOSA)	LIRQUEN	CIF	371316,63	33036,51	218,06	404571,2	K.N.	505714	0,734242
01-08-2008	96.532.330-9	CMPC CELULOSA S A	TAIWAN (FORMOSA)	LIRQUEN	CIF	371382,67	32970,47	218,06	404571,2	K.N.	505714	0,734373
04-08-2008	96.532.330-9	CMPC CELULOSA S A	ISRAEL	SAN VICENTE	CIF	555585,71	57057	330,39	612973,1	K.N.	833977	0,666188
05-08-2008	96.532.330-9	CMPC CELULOSA S A	ISRAEL	SAN VICENTE	CIF	555969,17	57057	330,6	613356,77	K.N.	834499	0,666231
05-08-2008	96.532.330-9	CMPC CELULOSA S A	U.S.A.	SAN VICENTE	FOB-FRONTERA	115856,59	12480	76,15	128412,74	K.N.	194860	0,594563
05-08-2008	96.532.330-9	CMPC CELULOSA S A	U.S.A.	SAN VICENTE	FOB-FRONTERA	302537,05	31200	198,02	333935,07	K.N.	506730	0,597038
06-08-2008	96.532.330-9	CMPC CELULOSA S A	CHINA, REP. POPULAR DE	LIRQUEN	CIF	366629,04	33053,02	215,54	399897,6	K.N.	499872	0,733446
06-08-2008	96.532.330-9	CMPC CELULOSA S A	EL SALVADOR	SAN VICENTE	FOB-FRONTERA	150077,35	19700	92,77	169870,12	K.N.	196700	0,762976
06-08-2008	96.532.330-9	CMPC CELULOSA S A	PERU	SAN VICENTE	CIF	123817,99	6000	70,01	129888	K.N.	162360	0,762614
06-08-2008	96.532.330-9	CMPC CELULOSA S A	PERU	SAN VICENTE	COSTO Y FLETE	188722,04	9750	3774,44	202246,48	K.N.	248743	0,758703
06-08-2008	96.532.330-9	CMPC CELULOSA S A	PERU	SAN VICENTE	COSTO Y FLETE	227388,33	11250	4547,77	243186,1	K.N.	299083	0,760285
06-08-2008	96.532.330-9	CMPC CELULOSA S A	PERU	SAN VICENTE	COSTO Y FLETE	412833,24	21000	8256,66	442089,9	K.N.	549156	0,75176
06-08-2008	96.532.330-9	CMPC CELULOSA S A	PERU	SAN VICENTE	CIF	497070,99	24750	281,41	522102,4	K.N.	652628	0,761645
06-08-2008	96.532.330-9	CMPC CELULOSA S A	U.S.A.	CORONEL	FOB-FRONTERA	307437,34	32986,98	196,03	340620,35	K.N.	501650	0,612852
07-08-2008	96.532.330-9	CMPC CELULOSA S A	ARGENTINA		965 COSTO Y FLETE	36999,42	4913,22	0	41912,64	K.N.	55440	0,667378
07-08-2008	96.532.330-9	CMPC CELULOSA S A	PERU	SAN VICENTE	COSTO Y FLETE	95208,28	4715,18	1904,17	101827,63	K.N.	124869	0,762465
07-08-2008	96.532.330-9	CMPC CELULOSA S A	PERU	SAN VICENTE	COSTO Y FLETE	228233,32	11284,82	4564,67	244082,81	K.N.	299433	0,762218
07-08-2008	96.532.330-9	CMPC CELULOSA S A	PERU	SAN VICENTE	CIF	380572,78	18500	215,22	399288	K.N.	499110	0,762503
11-08-2008	96.532.330-9	CMPC CELULOSA S A	CHINA, REP. POPULAR DE	LIRQUEN	CIF	365519,46	32791,33	214,81	398525,6	K.N.	498157	0,733743
11-08-2008	96.532.330-9	CMPC CELULOSA S A	COLOMBIA	SAN VICENTE	COSTO Y FLETE	299819,11	19825,69	5996,38	325641,18	K.N.	399556	0,750381
11-08-2008	96.532.330-9	CMPC CELULOSA S A	U.S.A.	SAN VICENTE	FOB-FRONTERA	177991,43	18720	116,72	196828,15	K.N.	298677	0,595933
11-08-2008	96.532.330-9	CMPC CELULOSA S A	VENEZUELA	LIRQUEN	COSTO Y FLETE	1430405,87	115827,43	28608,12	1574841,42	K.N.	1962225	0,728971
11-08-2008	96.532.330-9	CMPC CELULOSA S A	VENEZUELA	LIRQUEN	COSTO Y FLETE	1431225,42	116461,74	28624,51	1576311,67	K.N.	1964070	0,728704
12-08-2008	96.532.330-9	CMPC CELULOSA S A	PERU	SAN VICENTE	CIF	226221,93	11250	128,07	237600	K.N.	297000	0,76169
13-08-2008	96.532.330-9	CMPC CELULOSA S A	ARGENTINA		965 COSTO Y FLETE	34081,58	4577,23	0	38658,81	K.N.	51136	0,666489
13-08-2008	96.532.330-9	CMPC CELULOSA S A	ARGENTINA		965 COSTO Y FLETE	34104,71	4578,29	0	38683	K.N.	51168	0,666524
13-08-2008	96.532.330-9	CMPC CELULOSA S A	ARGENTINA		965 COSTO Y FLETE	34345,17	4573,71	0	38918,88	K.N.	51480	0,667156
13-08-2008	96.532.330-9	CMPC CELULOSA S A	ARGENTINA		965 COSTO Y FLETE	68690,34	9147,42	0	77837,76	K.N.	102960	0,667156
13-08-2008	96.532.330-9	CMPC CELULOSA S A	ARGENTINA		965 COSTO Y FLETE	69127,35	9142,85	0	78270,2	K.N.	103532	0,667691
13-08-2008	96.532.330-9	CMPC CELULOSA S A	ARGENTINA		965 COSTO Y FLETE	68254,84	9667,16	0	77922	K.N.	103896	0,656953
13-08-2008	96.532.330-9	CMPC CELULOSA S A	ARGENTINA		965 COSTO Y FLETE	85202,1	11425,13	0	96627,23	K.N.	128323	0,663966
13-08-2008	96.532.330-9	CMPC CELULOSA S A	ARGENTINA		965 COSTO Y FLETE	85694,47	11431,99	0	97126,46	K.N.	128986	0,66437
14-08-2008	96.532.330-9	CMPC CELULOSA S A	ISRAEL	SAN VICENTE	CIF	293031,03	34580	263,28	327874,31	K.N.	499618	0,58651
14-08-2008	96.532.330-9	CMPC CELULOSA S A	ISRAEL	SAN VICENTE	CIF	555551,92	57057	330,37	612939,29	K.N.	833931	0,666185
14-08-2008	96.532.330-9	CMPC CELULOSA S A	PERU	SAN VICENTE	CIF	22222,06	901,6	18,58	23142,24	K.N.	35064	0,633757
14-08-2008	96.532.330-9	CMPC CELULOSA S A	PERU	SAN VICENTE	CIF	101015,19	4098,4	84,47	105198,06	K.N.	159391	0,633757
14-08-2008	96.532.330-9	CMPC CELULOSA S A	VENEZUELA	LIRQUEN	COSTO Y FLETE	60144,45	4673,27	1202,89	66020,61	K.N.	79046	0,760879
18-08-2008	96.532.330-9	CMPC CELULOSA S A	ISRAEL	SAN VICENTE	CIF	555365,33	57057	330,27	612752,6	K.N.	833677	0,666164
19-08-2008	96.532.330-9	CMPC CELULOSA S A	COLOMBIA	SAN VICENTE	COSTO Y FLETE	66013	5375	1320,26	72708,26	K.N.	89235	0,739766
19-08-2008	96.532.330-9	CMPC CELULOSA S A	INDONESIA	SAN VICENTE	COSTO Y FLETE	186165,65	12450	3723,31	202338,96	K.N.	249831	0,745166
19-08-2008	96.532.330-9	CMPC CELULOSA S A	INDONESIA	SAN VICENTE	COSTO Y FLETE	833025,16	55029	16660,5	904714,66	K.N.	1123053	0,741751
19-08-2008	96.532.330-9	CMPC CELULOSA S A	ISRAEL	SAN VICENTE	CIF	556128,57	57057	330,69	613516,26	K.N.	834716	0,666249
19-08-2008	96.532.330-9	CMPC CELULOSA S A	ITALIA	CORONEL	CIF	67133,79	6493,5	39,71	73667	K.N.	99550	0,674373
19-08-2008	96.532.330-9	CMPC CELULOSA S A	ITALIA	CORONEL	CIF	118084,67	11434,28	69,85	129588,8	K.N.	175120	0,674307
19-08-2008	96.532.330-9	CMPC CELULOSA S A	ITALIA	CORONEL	CIF	174443,26	16891,55	103,19	191438	K.N.	258700	0,674307
19-08-2008	96.532.330-9	CMPC CELULOSA S A	ITALIA	CORONEL	CIF	212064,81	20820,8	125,59	233011,2	K.N.	314880	0,673478
19-08-2008	96.532.330-9	CMPC CELULOSA S A	ITALIA	CORONEL	CIF	273905,88	26493,48	162	300561,36	K.N.	406164	0,674373
19-08-2008	96.532.330-9	CMPC CELULOSA S A	ITALIA	CORONEL	CIF	336652,88	33053,02	199,38	369905,28	K.N.	499872	0,673478
19-08-2008	96.532.330-9	CMPC CELULOSA S A	ITALIA	CORONEL	CIF	337028,6	33053,02	199,58	370281,2	K.N.	500380	0,673545
19-08-2008	96.532.330-9	CMPC CELULOSA S A	ITALIA	CORONEL	CIF	337216,46	33053,02	199,68	370469,16	K.N.	500634	0,673579
19-08-2008	96.532.330-9	CMPC CELULOSA S A	ITALIA	CORONEL	CIF	337641,7	33003,49	199,89	370845,08	K.N.	501142	0,673745
19-08-2008	96.532.330-9	CMPC CELULOSA S A	ITALIA	CORONEL	CIF	338017,42	33003,49	200,09	371221	K.N.	501650	0,673811
19-08-2008	96.532.330-9	CMPC CELULOSA S A	ITALIA	CORONEL	CIF	338050,44	32970,47	200,09	371221	K.N.	501650	0,673877
19-08-2008	96.532.330-9	CMPC CELULOSA S A	ITALIA	CORONEL	CIF	338050,44	32970,47	200,09	371221	K.N.	501650	0,673877

19-08-2008	96.532.330-9	CMPC CELULOSA S A	ITALIA	CORONEL	CIF	338221,79	32986,98	200,19	371408,96	K.N.	501904	0,673877
19-08-2008	96.532.330-9	CMPC CELULOSA S A	ITALIA	CORONEL	CIF	338393,14	33003,49	200,29	371596,92	K.N.	502158	0,673878
19-08-2008	96.532.330-9	CMPC CELULOSA S A	ITALIA	CORONEL	CIF	338581	33003,49	200,39	371784,88	K.N.	502412	0,673911
20-08-2008	96.532.330-9	CMPC CELULOSA S A	ALEMANIA UNIFICADA	LIRQUEN	CIF	49509,15	3609	28,65	53146,8	K.N.	71820	0,689935
20-08-2008	96.532.330-9	CMPC CELULOSA S A	ALEMANIA UNIFICADA	LIRQUEN	CIF	235551,84	17217,2	136,32	252905,36	K.N.	341764	0,689224
20-08-2008	96.532.330-9	CMPC CELULOSA S A	ALEMANIA UNIFICADA	LIRQUEN	CIF	243294,67	18036	140,93	261471,6	K.N.	353340	0,688557
20-08-2008	96.532.330-9	CMPC CELULOSA S A	ALEMANIA UNIFICADA	LIRQUEN	CIF	247458,04	18455,2	143,4	266056,64	K.N.	359536	0,688271
20-08-2008	96.532.330-9	CMPC CELULOSA S A	ALEMANIA UNIFICADA	LIRQUEN	CIF	250976,5	18364,05	145,25	269485,8	K.N.	364170	0,689174
20-08-2008	96.532.330-9	CMPC CELULOSA S A	ALEMANIA UNIFICADA	LIRQUEN	CIF	340183,15	24824,8	196,85	365204,8	K.N.	493520	0,6893
20-08-2008	96.532.330-9	CMPC CELULOSA S A	ALEMANIA UNIFICADA	LIRQUEN	CIF	341569,77	25087,5	197,73	366855	K.N.	495750	0,688996
20-08-2008	96.532.330-9	CMPC CELULOSA S A	ALEMANIA UNIFICADA	LIRQUEN	CIF	342602,47	25412,7	198,47	368213,64	K.N.	497586	0,688529
20-08-2008	96.532.330-9	CMPC CELULOSA S A	ALEMANIA UNIFICADA	LIRQUEN	CIF	344396,72	25350,6	199,4	369946,72	K.N.	499928	0,688893
20-08-2008	96.532.330-9	CMPC CELULOSA S A	ALEMANIA UNIFICADA	LIRQUEN	CIF	345057,34	25400	199,78	370657,12	K.N.	500888	0,688891
20-08-2008	96.532.330-9	CMPC CELULOSA S A	ALEMANIA UNIFICADA	LIRQUEN	CIF	346009,33	25387,3	200,29	371596,92	K.N.	502158	0,689045
20-08-2008	96.532.330-9	CMPC CELULOSA S A	ALEMANIA UNIFICADA	LIRQUEN	CIF	346120,99	25463,5	200,39	371784,88	K.N.	502412	0,688919
20-08-2008	96.532.330-9	CMPC CELULOSA S A	ALEMANIA UNIFICADA	LIRQUEN	CIF	346948,62	25387,3	200,8	372536,72	K.N.	503428	0,689172
20-08-2008	96.532.330-9	CMPC CELULOSA S A	ALEMANIA UNIFICADA	LIRQUEN	CIF	347974,17	25488,9	201,41	373664,48	K.N.	504952	0,689123
20-08-2008	96.532.330-9	CMPC CELULOSA S A	ALEMANIA UNIFICADA	LIRQUEN	CIF	349814,66	25527	202,42	375544,08	K.N.	507492	0,689301
20-08-2008	96.532.330-9	CMPC CELULOSA S A	HOLANDA	LIRQUEN	CIF	78173,01	5719,95	45,24	83938,2	K.N.	113430	0,689174
20-08-2008	96.532.330-9	CMPC CELULOSA S A	HOLANDA	LIRQUEN	CIF	159149,98	11817,7	92,2	171059,88	K.N.	231162	0,688478
20-08-2008	96.532.330-9	CMPC CELULOSA S A	HOLANDA	LIRQUEN	CIF	161046,38	11841,3	93,24	172980,92	K.N.	233758	0,688945
20-08-2008	96.532.330-9	CMPC CELULOSA S A	HOLANDA	LIRQUEN	CIF	187335,53	13834,5	108,49	201278,52	K.N.	271998	0,688739
20-08-2008	96.532.330-9	CMPC CELULOSA S A	HOLANDA	LIRQUEN	CIF	199873,69	14578,1	115,65	214567,44	K.N.	289956	0,689324
20-08-2008	96.532.330-9	CMPC CELULOSA S A	HOLANDA	LIRQUEN	CIF	223510,08	16240,5	129,3	239879,88	K.N.	324162	0,689501
20-08-2008	96.532.330-9	CMPC CELULOSA S A	HOLANDA	LIRQUEN	CIF	342137,86	25501,6	198,26	367837,72	K.N.	497078	0,688298
20-08-2008	96.532.330-9	CMPC CELULOSA S A	HOLANDA	LIRQUEN	CIF	342487,58	25388,55	198,39	368074,52	K.N.	497398	0,688558
20-08-2008	96.532.330-9	CMPC CELULOSA S A	HOLANDA	LIRQUEN	CIF	342937,29	25162,2	198,51	368298	K.N.	497700	0,689044
20-08-2008	96.532.330-9	CMPC CELULOSA S A	HOLANDA	LIRQUEN	CIF	344430,26	25463,5	199,48	370093,24	K.N.	500126	0,688687
20-08-2008	96.532.330-9	CMPC CELULOSA S A	HOLANDA	LIRQUEN	CIF	344920,28	25349,2	199,68	370469,16	K.N.	500634	0,688967
20-08-2008	96.532.330-9	CMPC CELULOSA S A	HOLANDA	LIRQUEN	CIF	345471,15	25361,9	199,99	371033,04	K.N.	501396	0,689019
20-08-2008	96.532.330-9	CMPC CELULOSA S A	HOLANDA	LIRQUEN	CIF	345519,31	25501,6	200,09	371221	K.N.	501650	0,688766
20-08-2008	96.532.330-9	CMPC CELULOSA S A	HOLANDA	LIRQUEN	CIF	345620,91	25400	200,09	371221	K.N.	501650	0,688968
20-08-2008	96.532.330-9	CMPC CELULOSA S A	HOLANDA	LIRQUEN	CIF	345659,01	25361,9	200,09	371221	K.N.	501650	0,689044
20-08-2008	96.532.330-9	CMPC CELULOSA S A	HOLANDA	LIRQUEN	CIF	345659,01	25361,9	200,09	371221	K.N.	501650	0,689044
20-08-2008	96.532.330-9	CMPC CELULOSA S A	HOLANDA	LIRQUEN	CIF	345856,93	25539,7	200,29	371596,92	K.N.	502158	0,688741
20-08-2008	96.532.330-9	CMPC CELULOSA S A	HOLANDA	LIRQUEN	CIF	346235,29	25349,2	200,39	371784,88	K.N.	502412	0,689146
20-08-2008	96.532.330-9	CMPC CELULOSA S A	HOLANDA	LIRQUEN	CIF	346260,69	25323,8	200,39	371784,88	K.N.	502412	0,689197
20-08-2008	96.532.330-9	CMPC CELULOSA S A	HOLANDA	LIRQUEN	CIF	346636,41	25323,8	200,59	372160,8	K.N.	502920	0,689248
20-08-2008	96.532.330-9	CMPC CELULOSA S A	HOLANDA	LIRQUEN	CIF	347750,86	25336,5	201,2	373288,56	K.N.	504444	0,689375
20-08-2008	96.532.330-9	CMPC CELULOSA S A	HOLANDA	LIRQUEN	CIF	350804,76	25476,2	202,92	376483,88	K.N.	508762	0,689526
21-08-2008	96.532.330-9	CMPC CELULOSA S A	ARGENTINA	965 COSTO Y FLETE	965	67664,92	9662,33	0	77327,25	K.N.	103103	0,656285
21-08-2008	96.532.330-9	CMPC CELULOSA S A	ARGENTINA	965 COSTO Y FLETE	965	69016,5	9175,06	0	78191,56	K.N.	103428	0,66729
25-08-2008	96.532.330-9	CMPC CELULOSA S A	INDIA	LIRQUEN	CIF	39253,38	5007,55	23,87	44284,8	K.N.	63264	0,620469
25-08-2008	96.532.330-9	CMPC CELULOSA S A	INDIA	LIRQUEN	CIF	41643,43	5312,45	25,32	46981,2	K.N.	67116	0,620469
26-08-2008	96.532.330-9	CMPC CELULOSA S A	ARGENTINA	965 COSTO Y FLETE	965	17345,11	2415,4	0	19760,51	K.N.	25663	0,67588
26-08-2008	96.532.330-9	CMPC CELULOSA S A	ARGENTINA	965 COSTO Y FLETE	965	17374,19	2415,58	0	19789,77	K.N.	25701	0,676012
26-08-2008	96.532.330-9	CMPC CELULOSA S A	ARGENTINA	965 COSTO Y FLETE	965	17467,03	2422,84	0	19889,87	K.N.	25831	0,676204
26-08-2008	96.532.330-9	CMPC CELULOSA S A	ARGENTINA	965 COSTO Y FLETE	965	67261,47	9656,28	0	76917,75	K.N.	102557	0,655845
26-08-2008	96.532.330-9	CMPC CELULOSA S A	ARGENTINA	965 COSTO Y FLETE	965	67405,22	9649,03	0	77054,25	K.N.	102739	0,656082
26-08-2008	96.532.330-9	CMPC CELULOSA S A	ARGENTINA	965 COSTO Y FLETE	965	68690,34	9147,42	0	77837,76	K.N.	102960	0,667156
26-08-2008	96.532.330-9	CMPC CELULOSA S A	HOLANDA	LIRQUEN	CIF	344481,06	25412,7	199,48	370093,24	K.N.	500126	0,688789
27-08-2008	96.532.330-9	CMPC CELULOSA S A	INDONESIA	SAN VICENTE	COSTO Y FLETE	260207,85	17430	5204,16	282842,01	K.N.	349230	0,74509
27-08-2008	96.532.330-9	CMPC CELULOSA S A	ISRAEL	SAN VICENTE	CIF	555272,03	57057	330,22	612659,25	K.N.	833550	0,666153
29-08-2008	96.532.330-9	CMPC CELULOSA S A	GUATEMALA	SAN VICENTE	FOB-FRONTERA	105839,59	13790	65,37	119694,96	K.N.	138600	0,763633
29-08-2008	96.532.330-9	CMPC CELULOSA S A	INDIA	LIRQUEN	CIF	44070,49	6101,1	26,81	50198,4	K.N.	71712	0,614548
29-08-2008	96.532.330-9	CMPC CELULOSA S A	INDIA	LIRQUEN	CIF	52784,68	8985	33,31	61802,99	K.N.	88290	0,597856
29-08-2008	96.532.330-9	CMPC CELULOSA S A	INDIA	LIRQUEN	CIF	195125,06	27358,91	120,23	222604,2	K.N.	318006	0,613589
29-08-2008	96.532.330-9	CMPC CELULOSA S A	INDONESIA	SAN VICENTE	COSTO Y FLETE	716264,23	48555	14325,28	779144,51	K.N.	998628	0,717248
29-08-2008	96.532.330-9	CMPC CELULOSA S A	INDONESIA	SAN VICENTE	COSTO Y FLETE	716342,35	48555	14326,85	779224,2	K.N.	998730	0,717253
29-08-2008	96.532.330-9	CMPC CELULOSA S A	INDONESIA	SAN VICENTE	COSTO Y FLETE	1018193,86	67479	0	1085672,86	K.N.	1372966	0,741602
29-08-2008	96.532.330-9	CMPC CELULOSA S A	ISRAEL	SAN VICENTE	CIF	555222,07	57057	330,2	612609,27	K.N.	833482	0,666148

29-08-2008	96.532.330-9	CMPC CELULOSA S A	PERU	SAN VICENTE	COSTO Y FLETE	52774,73	2665,27	1055,49	56495,49	K.N.	69300	0,76154
29-08-2008	96.532.330-9	CMPC CELULOSA S A	PERU	SAN VICENTE	CIF	188082,3	9400	106,5	197588,8	K.N.	246986	0,76151
29-08-2008	96.532.330-9	CMPC CELULOSA S A	PERU	SAN VICENTE	COSTO Y FLETE	190900	9000	3818	203718	K.N.	247376	0,77717
29-08-2008	96.532.330-9	CMPC CELULOSA S A	PERU	SAN VICENTE	COSTO Y FLETE	307601,27	15534,73	6152,03	329288,03	K.N.	403920	0,76154
29-08-2008	96.532.330-9	CMPC CELULOSA S A	PERU	SAN VICENTE	COSTO Y FLETE	375229,32	18750	7504,59	401483,91	K.N.	498708	0,752403
29-08-2008	96.532.330-9	CMPC CELULOSA S A	PERU	SAN VICENTE	CIF	380322,78	18750	215,22	399288	K.N.	499110	0,762002
29-08-2008	96.532.330-9	CMPC CELULOSA S A	PERU	SAN VICENTE	CIF	455711,54	22800	258,06	478769,6	K.N.	598462	0,761471
29-08-2008	96.532.330-9	CMPC CELULOSA S A	PERU	SAN VICENTE	COSTO Y FLETE	531220,39	26250	10624,41	568094,8	K.N.	698672	0,760329
01-09-2008	96.532.330-9	CMPC CELULOSA S A	CHINA, REP. POPULAR DE	CORONEL	CIF	100123,88	9595,95	59,17	109779	K.N.	146372	0,684037
01-09-2008	96.532.330-9	CMPC CELULOSA S A	CHINA, REP. POPULAR DE	CORONEL	CIF	152628,68	14775,54	90,28	167494,5	K.N.	223326	0,683434
01-09-2008	96.532.330-9	CMPC CELULOSA S A	CHINA, REP. POPULAR DE	CORONEL	CIF	184211,21	17741,88	108,91	202062	K.N.	269416	0,683743
01-09-2008	96.532.330-9	CMPC CELULOSA S A	CHINA, REP. POPULAR DE	CORONEL	CIF	296439,71	28600	175,29	325215	K.N.	433620	0,683639
01-09-2008	96.532.330-9	CMPC CELULOSA S A	CHINA, REP. POPULAR DE	CORONEL	CIF	338221,75	33053,02	200,23	371475	K.N.	495300	0,682862
01-09-2008	96.532.330-9	CMPC CELULOSA S A	CHINA, REP. POPULAR DE	CORONEL	CIF	340978,65	33152,08	201,77	374332,5	K.N.	499110	0,683173
01-09-2008	96.532.330-9	CMPC CELULOSA S A	CHINA, REP. POPULAR DE	CORONEL	CIF	341463,57	32743,62	201,81	374409	K.N.	499212	0,684005
01-09-2008	96.532.330-9	CMPC CELULOSA S A	CHINA, REP. POPULAR DE	CORONEL	CIF	342145,27	32937,45	202,28	375285	K.N.	500380	0,683771
01-09-2008	96.532.330-9	CMPC CELULOSA S A	CHINA, REP. POPULAR DE	CORONEL	CIF	342617,4	33036,51	202,59	375856,5	K.N.	501142	0,683637
01-09-2008	96.532.330-9	CMPC CELULOSA S A	CHINA, REP. POPULAR DE	CORONEL	CIF	343146,79	32887,92	202,79	376237,5	K.N.	501650	0,684036
01-09-2008	96.532.330-9	CMPC CELULOSA S A	CHINA, REP. POPULAR DE	CORONEL	CIF	343519,86	33086,04	203,1	376809	K.N.	502412	0,683741
01-09-2008	96.532.330-9	CMPC CELULOSA S A	CHINA, REP. POPULAR DE	CORONEL	CIF	343635,43	32970,47	203,1	376809	K.N.	502412	0,683971
01-09-2008	96.532.330-9	CMPC CELULOSA S A	CHINA, REP. POPULAR DE	CORONEL	CIF	344173,6	33003,49	203,41	377380,5	K.N.	503174	0,684005
01-09-2008	96.532.330-9	CMPC CELULOSA S A	CHINA, REP. POPULAR DE	CORONEL	CIF	344612,71	33135,57	203,72	377952	K.N.	503936	0,683842
01-09-2008	96.532.330-9	CMPC CELULOSA S A	CHINA, REP. POPULAR DE	CORONEL	CIF	344918,68	33020	203,82	378142,5	K.N.	504190	0,684105
01-09-2008	96.532.330-9	CMPC CELULOSA S A	CHINA, REP. POPULAR DE	CORONEL	CIF	345837,65	33053,02	204,33	379095	K.N.	505460	0,684204
01-09-2008	96.532.330-9	CMPC CELULOSA S A	CHINA, REP. POPULAR DE	CORONEL	CIF	347029,56	33003,49	204,95	380238	K.N.	506984	0,684498
02-09-2008	96.532.330-9	CMPC CELULOSA S A	CHINA, REP. POPULAR DE	CORONEL	CIF	346921,71	32920,94	204,85	380047,5	K.N.	501663	0,691543
02-09-2008	96.532.330-9	CMPC CELULOSA S A	COLOMBIA	SAN VICENTE	COSTO Y FLETE	74348,85	4897,55	0	79246,4	K.N.	99058	0,750559
02-09-2008	96.532.330-9	CMPC CELULOSA S A	JAPON	CORONEL	COSTO Y FLETE	17224,28	2031,04	0	19255,32	K.N.	23772	0,724562
02-09-2008	96.532.330-9	CMPC CELULOSA S A	JAPON	CORONEL	COSTO Y FLETE	72017,88	8441,04	0	80458,92	K.N.	99332	0,725022
02-09-2008	96.532.330-9	CMPC CELULOSA S A	JAPON	CORONEL	COSTO Y FLETE	146167,12	17255,24	0	163422,36	K.N.	201756	0,724475
02-09-2008	96.532.330-9	CMPC CELULOSA S A	JAPON	CORONEL	COSTO Y FLETE	504841,98	59435,61	0	564277,59	K.N.	696639	0,724682
03-09-2008	96.532.330-9	CMPC CELULOSA S A	ARGENTINA	965	COSTO Y FLETE	17272,54	2407,12	0	19679,66	K.N.	25558	0,675817
03-09-2008	96.532.330-9	CMPC CELULOSA S A	ARGENTINA	965	COSTO Y FLETE	17272,54	2407,12	0	19679,66	K.N.	25558	0,675817
03-09-2008	96.532.330-9	CMPC CELULOSA S A	FRANCIA	CORONEL	CIF	346897,82	25438,1	200,8	372536,72	K.N.	503428	0,689071
03-09-2008	96.532.330-9	CMPC CELULOSA S A	FRANCIA	CORONEL	CIF	349489,74	25476,2	202,22	375168,16	K.N.	506984	0,689351
03-09-2008	96.532.330-9	CMPC CELULOSA S A	HOLANDA	CORONEL	CIF	68412,39	5030	39,61	73482	K.N.	99300	0,688947
03-09-2008	96.532.330-9	CMPC CELULOSA S A	HOLANDA	CORONEL	CIF	93040,86	6840,8	53,86	99935,52	K.N.	135048	0,688947
03-09-2008	96.532.330-9	CMPC CELULOSA S A	HOLANDA	CORONEL	CIF	180790,77	13292,4	104,67	194187,84	K.N.	262416	0,688947
03-09-2008	96.532.330-9	CMPC CELULOSA S A	HOLANDA	CORONEL	CIF	199190,14	14543,5	115,26	213848,9	K.N.	288985	0,689275
03-09-2008	96.532.330-9	CMPC CELULOSA S A	HOLANDA	CORONEL	CIF	253945,77	18572,1	146,97	272664,84	K.N.	368466	0,689197
03-09-2008	96.532.330-9	CMPC CELULOSA S A	HOLANDA	CORONEL	CIF	267028,47	19849,5	154,71	287032,68	K.N.	387882	0,688427
03-09-2008	96.532.330-9	CMPC CELULOSA S A	HOLANDA	CORONEL	CIF	274286,37	20379,6	158,91	294824,88	K.N.	398412	0,688449
03-09-2008	96.532.330-9	CMPC CELULOSA S A	HOLANDA	CORONEL	CIF	294771,38	21721,7	170,68	316663,76	K.N.	427924	0,68884
03-09-2008	96.532.330-9	CMPC CELULOSA S A	HOLANDA	CORONEL	CIF	335072,16	24800	194,08	360066,24	K.N.	486576	0,688633
03-09-2008	96.532.330-9	CMPC CELULOSA S A	HOLANDA	CORONEL	CIF	343089,85	25488,9	198,77	368777,52	K.N.	498348	0,688454
03-09-2008	96.532.330-9	CMPC CELULOSA S A	HOLANDA	CORONEL	CIF	343315,81	25450,8	198,87	368965,48	K.N.	498602	0,688557
03-09-2008	96.532.330-9	CMPC CELULOSA S A	HOLANDA	CORONEL	CIF	343892,08	25438,1	199,18	369529,36	K.N.	499364	0,68866
03-09-2008	96.532.330-9	CMPC CELULOSA S A	HOLANDA	CORONEL	CIF	344567,32	25514,3	199,58	370281,2	K.N.	500380	0,688611
03-09-2008	96.532.330-9	CMPC CELULOSA S A	HOLANDA	CORONEL	CIF	345033,98	25274,7	199,7	370508,38	K.N.	500687	0,689121
03-09-2008	96.532.330-9	CMPC CELULOSA S A	HOLANDA	CORONEL	CIF	345070,04	25387,3	199,78	370657,12	K.N.	500888	0,688917
03-09-2008	96.532.330-9	CMPC CELULOSA S A	HOLANDA	CORONEL	CIF	345095,44	25361,9	199,78	370657,12	K.N.	500888	0,688967
03-09-2008	96.532.330-9	CMPC CELULOSA S A	HOLANDA	CORONEL	CIF	345095,44	25361,9	199,78	370657,12	K.N.	500888	0,688967
03-09-2008	96.532.330-9	CMPC CELULOSA S A	HOLANDA	CORONEL	CIF	345395,56	25287,35	199,91	370882,82	K.N.	501193	0,689147
03-09-2008	96.532.330-9	CMPC CELULOSA S A	HOLANDA	CORONEL	CIF	345532,91	25488	200,09	371221	K.N.	501650	0,688793
03-09-2008	96.532.330-9	CMPC CELULOSA S A	HOLANDA	CORONEL	CIF	346359,65	25412,7	200,49	371972,84	K.N.	502666	0,689045
03-09-2008	96.532.330-9	CMPC CELULOSA S A	HOLANDA	CORONEL	CIF	346646,46	25501,6	200,7	372348,76	K.N.	503174	0,68892
03-09-2008	96.532.330-9	CMPC CELULOSA S A	HOLANDA	CORONEL	CIF	346684,56	25463,5	200,7	372348,76	K.N.	503174	0,688995
03-09-2008	96.532.330-9	CMPC CELULOSA S A	HOLANDA	CORONEL	CIF	346923,22	25412,7	200,8	372536,72	K.N.	503428	0,689122
03-09-2008	96.532.330-9	CMPC CELULOSA S A	HOLANDA	CORONEL	CIF	347135,82	25250,4	200,82	372587,04	K.N.	503496	0,689451
03-09-2008	96.532.330-9	CMPC CELULOSA S A	HOLANDA	CORONEL	CIF	347573,06	25514,3	201,2	373288,56	K.N.	504444	0,689022
03-09-2008	96.532.330-9	CMPC CELULOSA S A	HOLANDA	CORONEL	CIF	347773,62	25501,6	201,3	373476,52	K.N.	504698	0,689073

03-09-2008	96.532.330-9	CMPC CELULOSA S A	HOLANDA	CORONEL	CIF	347948,77	25514,3	201,41	373664,48	K.N.	504952	0,689073
03-09-2008	96.532.330-9	CMPC CELULOSA S A	HOLANDA	CORONEL	CIF	349053,17	25349,2	201,91	374604,28	K.N.	506222	0,689526
03-09-2008	96.532.330-9	CMPC CELULOSA S A	HOLANDA	CORONEL	CIF	350492,54	25412,7	202,72	376107,96	K.N.	508254	0,689601
04-09-2008	96.532.330-9	CMPC CELULOSA S A	ITALIA	CORONEL	CIF	24109,51	2356,38	14,27	26480,16	K.N.	35784	0,673751
04-09-2008	96.532.330-9	CMPC CELULOSA S A	ITALIA	CORONEL	CIF	49149,45	4814,81	29,1	53993,36	K.N.	72964	0,673612
04-09-2008	96.532.330-9	CMPC CELULOSA S A	ITALIA	CORONEL	CIF	85861,55	8286,72	50,77	94199,04	K.N.	127296	0,674503
04-09-2008	96.532.330-9	CMPC CELULOSA S A	ITALIA	CORONEL	CIF	218047,52	21266,7	129,06	239443,28	K.N.	323572	0,673876
04-09-2008	96.532.330-9	CMPC CELULOSA S A	ITALIA	CORONEL	CIF	221320,51	21526,05	130,96	242977,52	K.N.	328348	0,674043
04-09-2008	96.532.330-9	CMPC CELULOSA S A	ITALIA	CORONEL	CIF	322079,55	31412,81	190,64	353683	K.N.	477950	0,673877
04-09-2008	96.532.330-9	CMPC CELULOSA S A	ITALIA	CORONEL	CIF	338033,93	32986,98	200,09	3711221	K.N.	501650	0,673844
04-09-2008	96.532.330-9	CMPC CELULOSA S A	ITALIA	CORONEL	CIF	338663,55	32920,94	200,39	371784,88	K.N.	502412	0,674075
04-09-2008	96.532.330-9	CMPC CELULOSA S A	ITALIA	CORONEL	CIF	338923,7	33036,51	200,59	372160,8	K.N.	502920	0,673912
04-09-2008	96.532.330-9	CMPC CELULOSA S A	ITALIA	CORONEL	CIF	339520,29	33003,49	200,9	372724,68	K.N.	503682	0,674077
04-09-2008	96.532.330-9	CMPC CELULOSA S A	PERU	SAN VICENTE	COSTO Y FLETE	113730	5250	0	118980	K.N.	148725	0,7647
04-09-2008	96.532.330-9	CMPC CELULOSA S A	PERU	SAN VICENTE	COSTO Y FLETE	226553,73	11400	0	237953,73	K.N.	298225	0,759674
04-09-2008	96.532.330-9	CMPC CELULOSA S A	PERU	SAN VICENTE	COSTO Y FLETE	224676,39	11250	0	235926,39	K.N.	298641	0,752329
04-09-2008	96.532.330-9	CMPC CELULOSA S A	PERU	SAN VICENTE	CIF	990024,36	48450	560,04	1039034,4	K.N.	1298793	0,762225
05-09-2008	96.532.330-9	CMPC CELULOSA S A	INDONESIA	SAN VICENTE	COSTO Y FLETE	207867,81	14940	0	222807,81	K.N.	298678	0,69596
08-09-2008	96.532.330-9	CMPC CELULOSA S A	VENEZUELA	LIRQUEN	COSTO Y FLETE	58476,62	6270,58	0	64747,2	K.N.	78960	0,740585
09-09-2008	96.532.330-9	CMPC CELULOSA S A	VENEZUELA	LIRQUEN	COSTO Y FLETE	725779,59	57888,77	0	783668,36	K.N.	994503	0,729791
09-09-2008	96.532.330-9	CMPC CELULOSA S A	VENEZUELA	LIRQUEN	COSTO Y FLETE	728769,12	58297,89	0	787067,01	K.N.	998816	0,729633
09-09-2008	96.532.330-9	CMPC CELULOSA S A	VENEZUELA	LIRQUEN	COSTO Y FLETE	728797,84	58327,48	0	787125,32	K.N.	998890	0,729608
09-09-2008	96.532.330-9	CMPC CELULOSA S A	VENEZUELA	LIRQUEN	COSTO Y FLETE	728833,16	58334,71	0	787167,87	K.N.	998944	0,729604
09-09-2008	96.532.330-9	CMPC CELULOSA S A	VENEZUELA	LIRQUEN	COSTO Y FLETE	728741,61	58446,75	0	787188,36	K.N.	998970	0,729493
10-09-2008	96.532.330-9	CMPC CELULOSA S A	PERU	SAN VICENTE	COSTO Y FLETE	226911,98	11250	0	238161,98	K.N.	298486	0,76021
10-09-2008	96.532.330-9	CMPC CELULOSA S A	U.S.A.	SAN VICENTE	FOB-FRONTERA	118584,55	12480	77,77	131142,32	K.N.	199002	0,595896
10-09-2008	96.532.330-9	CMPC CELULOSA S A	U.S.A.	SAN VICENTE	FOB-FRONTERA	299860,46	31200	196,43	331256,89	K.N.	502666	0,59654
10-09-2008	96.532.330-9	CMPC CELULOSA S A	VENEZUELA	LIRQUEN	COSTO Y FLETE	58578,16	6267,44	0	64845,6	K.N.	79080	0,740746
15-09-2008	96.532.330-9	CMPC CELULOSA S A	U.S.A.	SAN VICENTE	FOB-FRONTERA	118219,68	12480	77,55	130777,23	K.N.	198448	0,595721
15-09-2008	96.532.330-9	CMPC CELULOSA S A	U.S.A.	SAN VICENTE	FOB-FRONTERA	296514,73	31200	194,44	327909,17	K.N.	497586	0,595906
23-09-2008	96.532.330-9	CMPC CELULOSA S A	ITALIA	LIRQUEN	CIF	143773,11	14756,11	85,49	158614,71	K.N.	223401	0,643565
23-09-2008	96.532.330-9	CMPC CELULOSA S A	ITALIA	LIRQUEN	CIF	197360,06	19999,98	117,22	217477,26	K.N.	306306	0,644323
23-09-2008	96.532.330-9	CMPC CELULOSA S A	ITALIA	LIRQUEN	CIF	323435,58	32904,43	192,17	356532,18	K.N.	502158	0,644091
23-09-2008	96.532.330-9	CMPC CELULOSA S A	ITALIA	LIRQUEN	CIF	323959,8	32920,94	192,46	357073,2	K.N.	502920	0,644158
23-09-2008	96.532.330-9	CMPC CELULOSA S A	ITALIA	LIRQUEN	CIF	325449,9	33053,02	193,34	358696,26	K.N.	505206	0,644192
23-09-2008	96.532.330-9	CMPC CELULOSA S A	ITALIA	LIRQUEN	CIF	325466,41	33036,51	193,34	358696,26	K.N.	505206	0,644225
24-09-2008	96.532.330-9	CMPC CELULOSA S A	ARGENTINA		965 COSTO Y FLETE	79622,47	11933,76	0	91556,23	K.N.	124736	0,638323
24-09-2008	96.532.330-9	CMPC CELULOSA S A	ARGENTINA		965 COSTO Y FLETE	81644,21	12061,91	0	93706,12	K.N.	127665	0,639519
24-09-2008	96.532.330-9	CMPC CELULOSA S A	ISRAEL	SAN VICENTE	CIF	556279,17	57057	330,77	613666,94	K.N.	834921	0,666266
25-09-2008	96.532.330-9	CMPC CELULOSA S A	ALEMANIA UNIFICADA	LIRQUEN	CIF	18365,04	1404,9	10,66	19780,6	K.N.	27860	0,65919
25-09-2008	96.532.330-9	CMPC CELULOSA S A	ALEMANIA UNIFICADA	LIRQUEN	CIF	144060,92	11111,1	83,68	155255,7	K.N.	218670	0,658805
25-09-2008	96.532.330-9	CMPC CELULOSA S A	ALEMANIA UNIFICADA	LIRQUEN	CIF	144674,41	11127,75	84,02	155886,18	K.N.	219558	0,658935
25-09-2008	96.532.330-9	CMPC CELULOSA S A	ALEMANIA UNIFICADA	LIRQUEN	CIF	186382,34	14335,75	108,25	200826,34	K.N.	282854	0,658935
25-09-2008	96.532.330-9	CMPC CELULOSA S A	ALEMANIA UNIFICADA	LIRQUEN	CIF	200067,59	15576,6	116,29	215760,48	K.N.	303888	0,658336
25-09-2008	96.532.330-9	CMPC CELULOSA S A	ALEMANIA UNIFICADA	LIRQUEN	CIF	233986,49	18027	135,91	252149,4	K.N.	355140	0,658857
25-09-2008	96.532.330-9	CMPC CELULOSA S A	ALEMANIA UNIFICADA	LIRQUEN	CIF	324983,96	24874,4	188,68	350047,04	K.N.	493024	0,659165
25-09-2008	96.532.330-9	CMPC CELULOSA S A	ALEMANIA UNIFICADA	LIRQUEN	CIF	327284,35	25450,8	190,23	352925,38	K.N.	497078	0,658416
25-09-2008	96.532.330-9	CMPC CELULOSA S A	ALEMANIA UNIFICADA	LIRQUEN	CIF	327708,34	25387,3	190,42	353286,06	K.N.	497586	0,658596
25-09-2008	96.532.330-9	CMPC CELULOSA S A	ALEMANIA UNIFICADA	LIRQUEN	CIF	328881,14	25476,2	191,1	354548,44	K.N.	499364	0,6586
25-09-2008	96.532.330-9	CMPC CELULOSA S A	ALEMANIA UNIFICADA	LIRQUEN	CIF	329871,25	25387,3	191,59	355450,14	K.N.	500634	0,658907
25-09-2008	96.532.330-9	CMPC CELULOSA S A	ALEMANIA UNIFICADA	LIRQUEN	CIF	329871,25	25387,3	191,59	355450,14	K.N.	500634	0,658907
25-09-2008	96.532.330-9	CMPC CELULOSA S A	ALEMANIA UNIFICADA	LIRQUEN	CIF	330180,94	25438,1	191,78	355810,82	K.N.	501142	0,658857
25-09-2008	96.532.330-9	CMPC CELULOSA S A	ALEMANIA UNIFICADA	LIRQUEN	CIF	330683,57	25476,2	192,07	356351,84	K.N.	501904	0,658858
25-09-2008	96.532.330-9	CMPC CELULOSA S A	ALEMANIA UNIFICADA	LIRQUEN	CIF	330708,97	25450,8	192,07	356351,84	K.N.	501904	0,658909
25-09-2008	96.532.330-9	CMPC CELULOSA S A	ALEMANIA UNIFICADA	LIRQUEN	CIF	331082,15	25438,1	192,27	356712,52	K.N.	502412	0,658985
25-09-2008	96.532.330-9	CMPC CELULOSA S A	ALEMANIA UNIFICADA	LIRQUEN	CIF	331777,72	25463,5	192,66	357433,88	K.N.	503428	0,659037
25-09-2008	96.532.330-9	CMPC CELULOSA S A	ALEMANIA UNIFICADA	LIRQUEN	CIF	335176,94	25488,9	194,5	360860,34	K.N.	508254	0,659467
25-09-2008	96.532.330-9	CMPC CELULOSA S A	HOLANDA	LIRQUEN	CIF	182430,23	14077	105,97	196613,2	K.N.	276920	0,658783
25-09-2008	96.532.330-9	CMPC CELULOSA S A	HOLANDA	LIRQUEN	CIF	185591,99	14314,3	107,81	200014,1	K.N.	281710	0,658805
25-09-2008	96.532.330-9	CMPC CELULOSA S A	HOLANDA	LIRQUEN	CIF	200679,47	15369,2	116,51	216165,18	K.N.	304458	0,659137
25-09-2008	96.532.330-9	CMPC CELULOSA S A	HOLANDA	LIRQUEN	CIF	296787,95	22854,2	172,38	319814,53	K.N.	450443	0,65888

25-09-2008	96.532.330-9	CMPC CELULOSA S A	HOLANDA	LIRQUEN	CIF	318491,31	24339	184,89	343015,2	K.N.	483120	0,659239
25-09-2008	96.532.330-9	CMPC CELULOSA S A	HOLANDA	LIRQUEN	CIF	325725,67	25387,3	189,35	351302,32	K.N.	494792	0,658308
25-09-2008	96.532.330-9	CMPC CELULOSA S A	HOLANDA	LIRQUEN	CIF	326805,28	24987,5	189,72	351982,5	K.N.	495750	0,659214
25-09-2008	96.532.330-9	CMPC CELULOSA S A	HOLANDA	LIRQUEN	CIF	327385,95	25349,2	190,23	352925,38	K.N.	497078	0,658621
25-09-2008	96.532.330-9	CMPC CELULOSA S A	HOLANDA	LIRQUEN	CIF	328933,65	25137	190,95	354261,6	K.N.	498960	0,659239
25-09-2008	96.532.330-9	CMPC CELULOSA S A	HOLANDA	LIRQUEN	CIF	329368,62	25349,2	191,3	354909,12	K.N.	499872	0,658906
25-09-2008	96.532.330-9	CMPC CELULOSA S A	HOLANDA	LIRQUEN	CIF	329729,11	25349,2	191,49	355269,8	K.N.	500380	0,658957
25-09-2008	96.532.330-9	CMPC CELULOSA S A	HOLANDA	LIRQUEN	CIF	330405,83	25249,4	191,8	355847,03	K.N.	501193	0,659239
25-09-2008	96.532.330-9	CMPC CELULOSA S A	HOLANDA	LIRQUEN	CIF	330952,71	25387,3	192,17	356532,18	K.N.	502158	0,659061
25-09-2008	96.532.330-9	CMPC CELULOSA S A	HOLANDA	LIRQUEN	CIF	330952,71	25387,3	192,17	356532,18	K.N.	502158	0,659061
25-09-2008	96.532.330-9	CMPC CELULOSA S A	HOLANDA	LIRQUEN	CIF	331005,95	25514,3	192,27	356712,52	K.N.	502412	0,658834
25-09-2008	96.532.330-9	CMPC CELULOSA S A	HOLANDA	LIRQUEN	CIF	331056,75	25463,5	192,27	356712,52	K.N.	502412	0,658935
25-09-2008	96.532.330-9	CMPC CELULOSA S A	HOLANDA	LIRQUEN	CIF	331211,59	25488,9	192,37	356892,86	K.N.	502666	0,65891
25-09-2008	96.532.330-9	CMPC CELULOSA S A	HOLANDA	LIRQUEN	CIF	331313,19	25387,3	192,37	356892,86	K.N.	502666	0,659112
25-09-2008	96.532.330-9	CMPC CELULOSA S A	HOLANDA	LIRQUEN	CIF	331338,59	25361,9	192,37	356892,86	K.N.	502666	0,659163
25-09-2008	96.532.330-9	CMPC CELULOSA S A	HOLANDA	LIRQUEN	CIF	331866,62	25374,6	192,66	357433,88	K.N.	503428	0,659214
25-09-2008	96.532.330-9	CMPC CELULOSA S A	HOLANDA	LIRQUEN	CIF	332034,17	25387,3	192,75	357614,22	K.N.	503682	0,659214
25-09-2008	96.532.330-9	CMPC CELULOSA S A	HOLANDA	LIRQUEN	CIF	332046,87	25374,6	192,75	357614,22	K.N.	503682	0,659239
25-09-2008	96.532.330-9	CMPC CELULOSA S A	HOLANDA	LIRQUEN	CIF	332112,81	25488,9	192,85	357794,56	K.N.	503936	0,659038
25-09-2008	96.532.330-9	CMPC CELULOSA S A	HOLANDA	LIRQUEN	CIF	332407,35	25374,6	192,95	357974,9	K.N.	504190	0,65929
25-09-2008	96.532.330-9	CMPC CELULOSA S A	HOLANDA	LIRQUEN	CIF	332562,19	25400	193,05	358155,24	K.N.	504444	0,659265
25-09-2008	96.532.330-9	CMPC CELULOSA S A	HOLANDA	LIRQUEN	CIF	332574,89	25387,3	193,05	358155,24	K.N.	504444	0,65929
29-09-2008	96.532.330-9	CMPC CELULOSA S A	INDONESIA	SAN VICENTE	COSTO Y FLETE	435170,04	29880	0	465050,04	K.N.	596218	0,729884
29-09-2008	96.532.330-9	CMPC CELULOSA S A	INDONESIA	SAN VICENTE	COSTO Y FLETE	1182380,95	85656	0	1268036,95	K.N.	1699827	0,695589
29-09-2008	96.532.330-9	CMPC CELULOSA S A	ISRAEL	SAN VICENTE	CIF	541183,27	57057	322,63	598562,9	K.N.	834234	0,648719
29-09-2008	96.532.330-9	CMPC CELULOSA S A	ISRAEL	SAN VICENTE	CIF	555811,23	57057	330,51	613198,74	K.N.	834284	0,666213
29-09-2008	96.532.330-9	CMPC CELULOSA S A	PERU	SAN VICENTE	COSTO Y FLETE	256970,24	13940	0	270910,24	K.N.	348348	0,737683
29-09-2008	96.532.330-9	CMPC CELULOSA S A	PERU	SAN VICENTE	CIF	491958,94	26240	279,46	518478,4	K.N.	648098	0,759081
30-09-2008	96.532.330-9	CMPC CELULOSA S A	MEXICO	SAN VICENTE	CIF	64927,56	5825	38,16	70790,72	K.N.	99008	0,655781
TOTALES						1.876.213.532,20					3.033.914.372	0,618413476
PROMEDIOS												618,4134759