

# FACULTAD DE EDUCACIÓN UNIVERSIDAD DE CHILE

PROYECTO DE TITULO | FACULTAD DE ARQUITECTURA Y URBANISMO | UNIVERSIDAD DE CHILE



## 1. TEMA | FORMACIÓN DOCENTE EN CHILE

- a) Deficiencias en la Formación Docente
  - b) Débil Participación de la Universidad de Chile
- Proyecto Institucional de Educación de la Universidad de Chile, con el afán de retomar la tradición educadora de la Universidad.

## 2. DONDE | CAMPUS JUAN GÓMEZ MILLAS

- a) Campus Interdisciplinario
- b) Se encuentra en un proceso de restructuración y modernización (Iniciativa Bicentenario)
- b) Campus dentro del que se imparten los actuales programas de pedagogía de la Universidad de Chile.

## 3. COMO | DEFINIENDO EL BORDE

- a) La poca superficie disponible dentro del campus, abre la posibilidad de incorporar terreno al área actual.

- b) Se suman 2250 m<sup>2</sup> al borde oriente del campus, junto al acceso de la calle Las Palmeras.

- c) Se reconoce la situación de borde que presenta la nueva superficie y se define un volumen generico lineal paralelo a este.

- d) Se caracterizan los bordes del nuevo volumen considerando su situación de borde interior (hacia el campus) y borde exterior (hacia el pasaje).

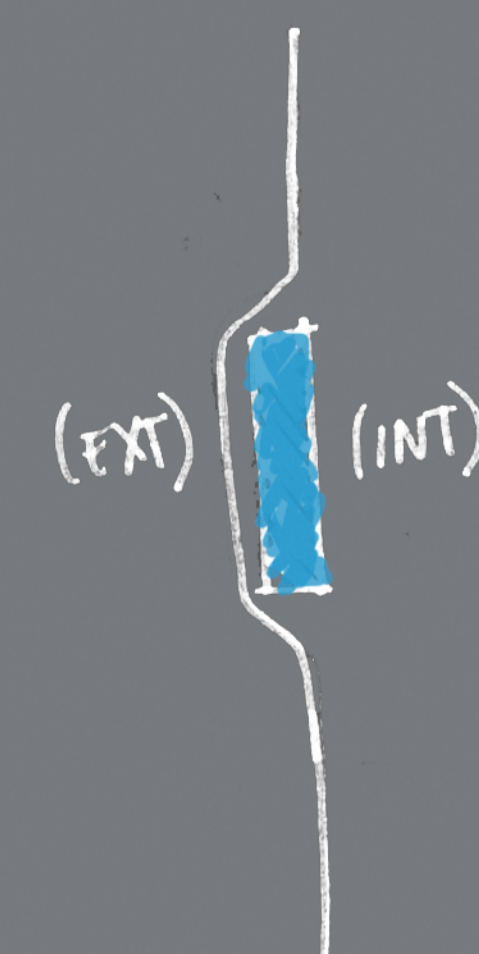
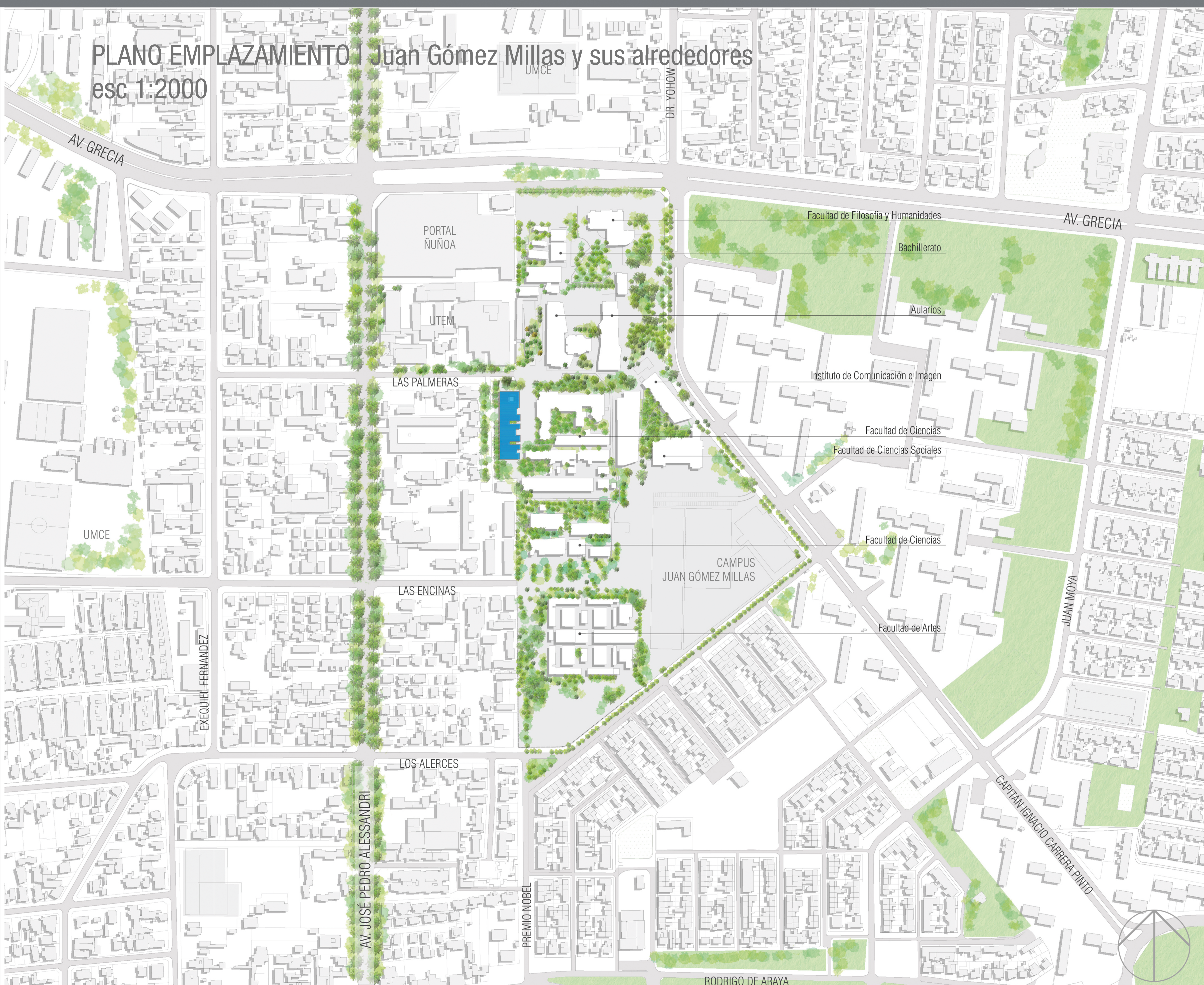



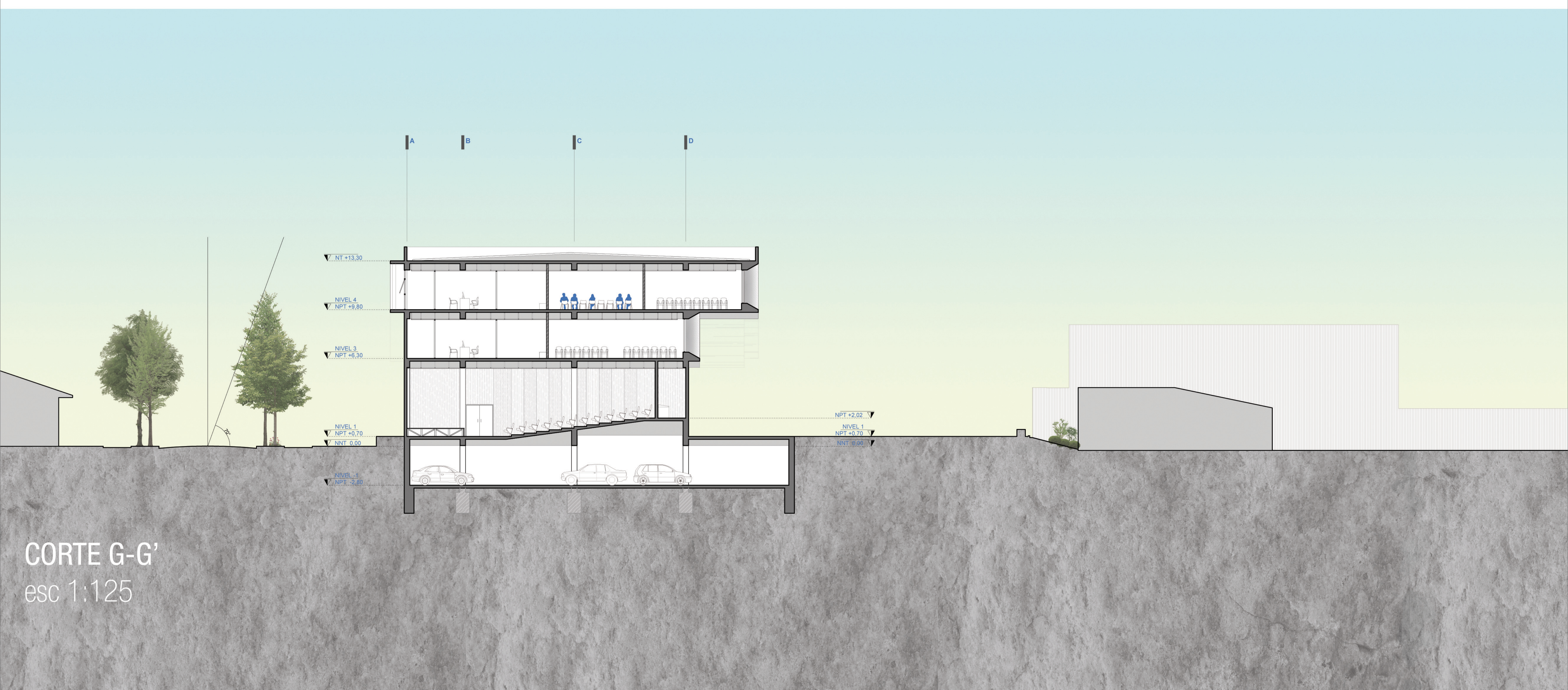
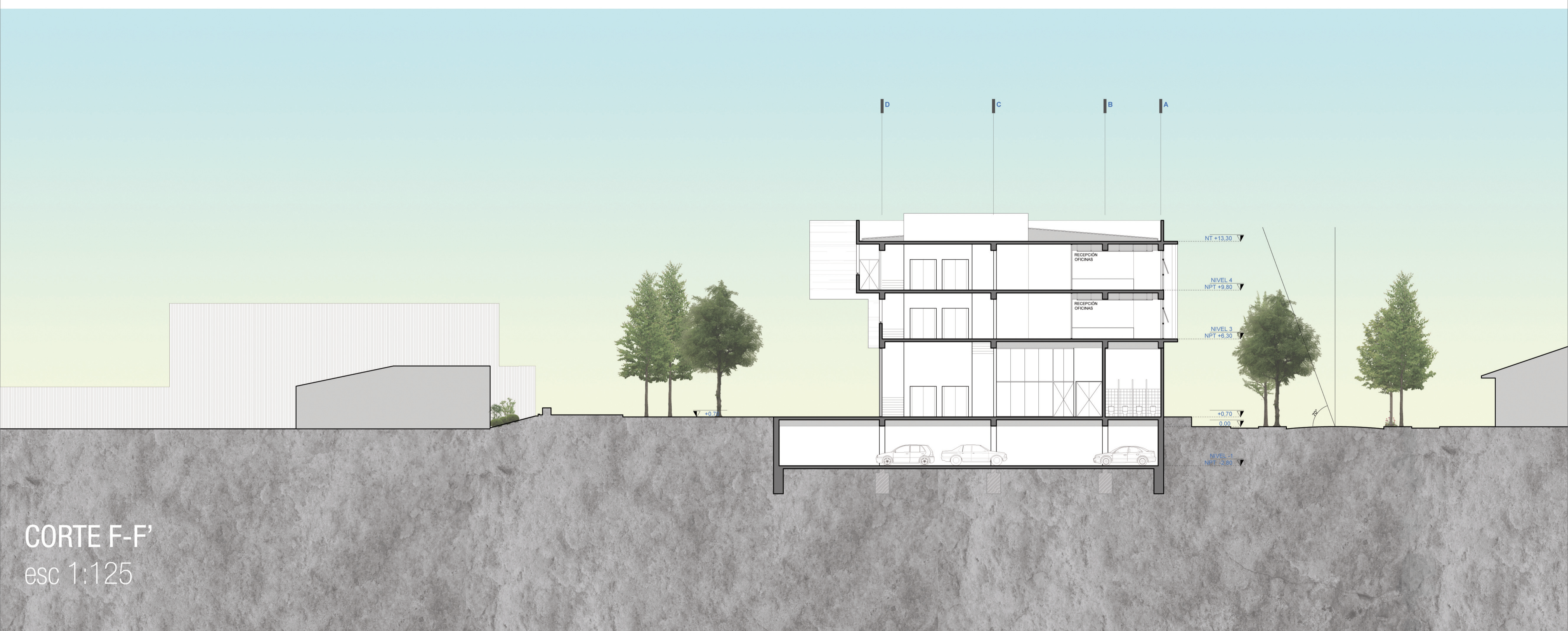
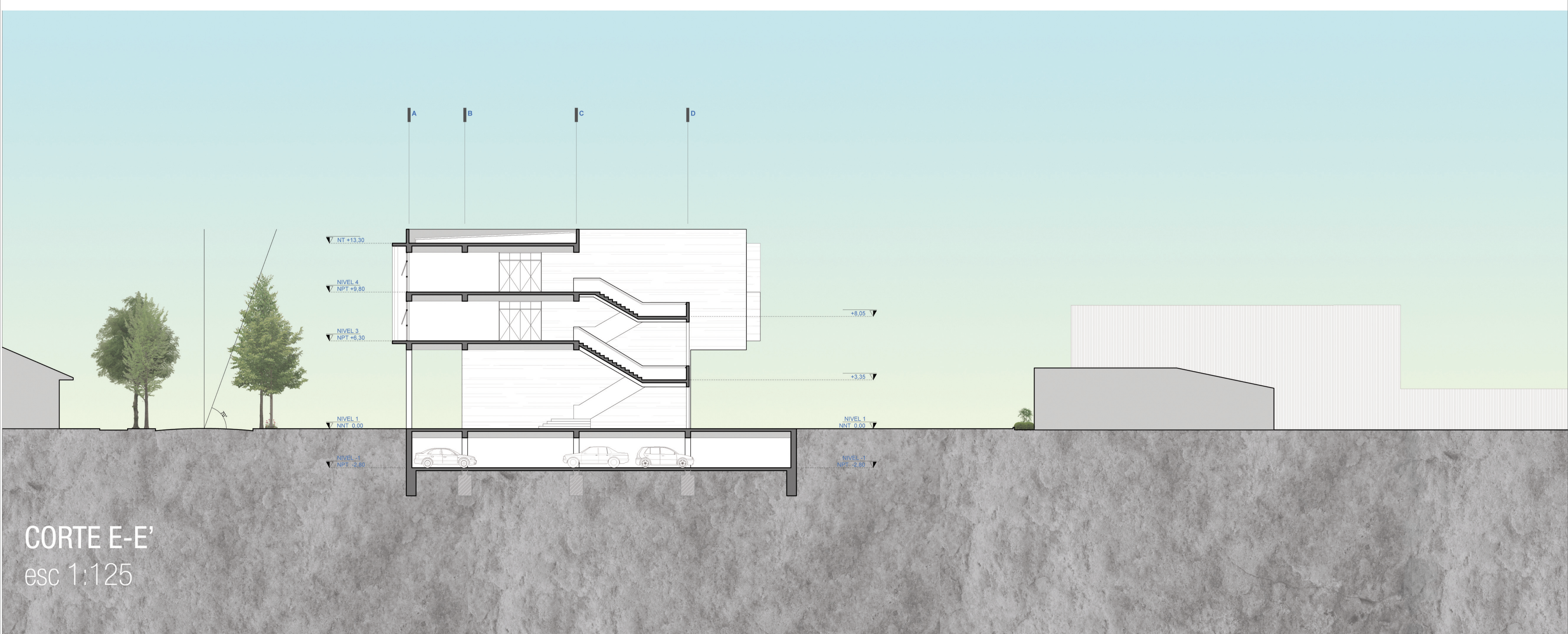
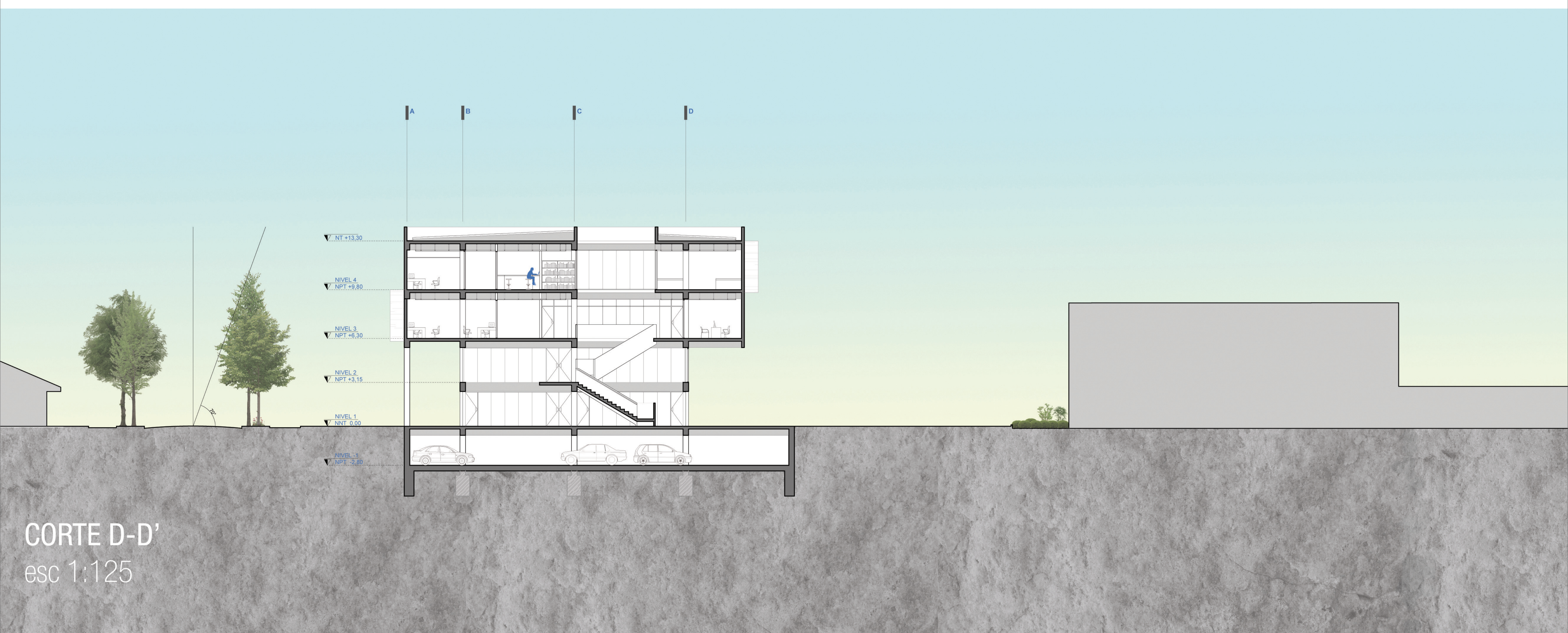



### PLANTA -1 esc 1:125

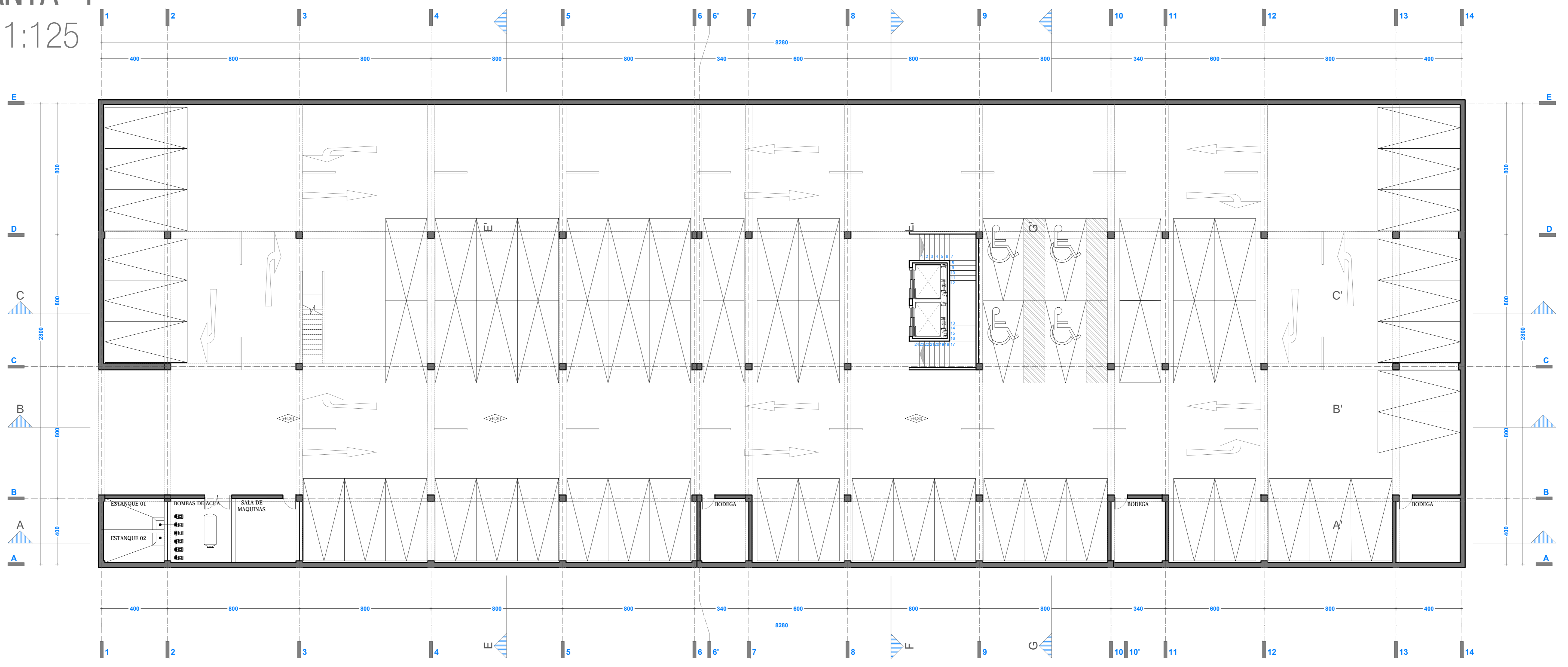

### PLANTA 2 esc 1:125

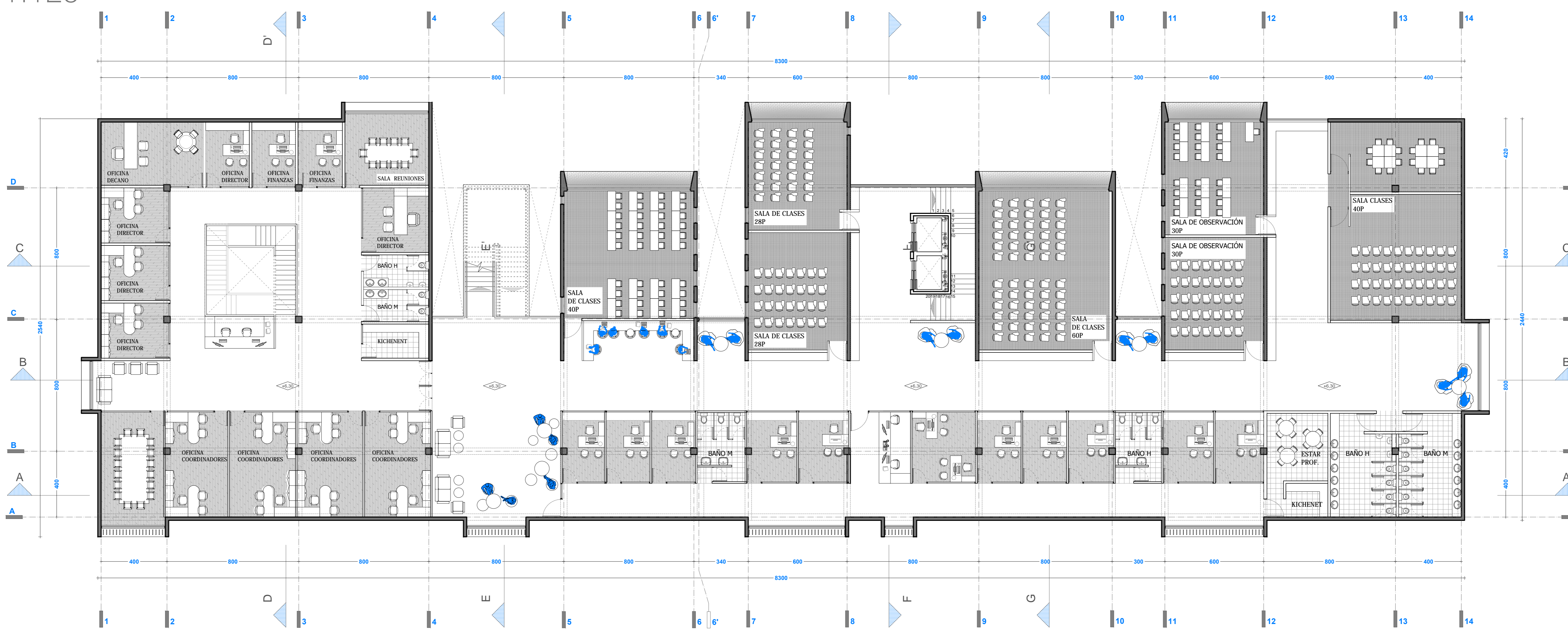

### PLANTA 3 esc 1:125

